# ಪಡೆಬೀರ ತಿಮ್ಮಯ್ಯ

ಬಾಚರಣಿಯಂಡ ಪಿ. ಅಪ್ಪಣ್ಣ

ಕರ್ನಾಟಕ ಕೊಡವ ಸಾಹಿತ್ಯ ಅಕಾಡೆಮಿ, ಮಡಿಕೇರಿ

BVP-1058- 9/1/17

(5) 1046- 82/87.

"ಸುವರ್ಣ ಕರ್ನಾಟಕ ನಮ್ಮ" ವಿಶೇಷ ಯೋಜನೆ ಪೋಲೆ - 2006

# ಪಡೆಬೀರ ತಿಮ್ಮಯ್ಯ

(ಜನರಲ್ ಕೊಡಂದೇರ ತಿಮ್ಮಯ್ಯ : ಜೀವನ, ಸೇವೆ, ಸಾಧನೆ...)

ಎಳ್‌ದ್‌ನವು :

**ಬಾಚರಣಿಯಂಡ ಪಿ. ಅಪ್ಪಣ್ಣ**

ಬೊಳಿ ಪಡ್‌ತ್‌ನವು :

**ಕರ್ನಾಟಕ ಕೊಡವ ಸಾಹಿತ್ಯ ಅಕಾಡೆಮಿ, ಮಡಿಕೇರಿ**

"PADEBEERA THIMMAYYA" -
A write up in Kodava Language
by Sri Bacharaniyanda P. Appanna, Kushalnagar.

Published by the Karnataka Kodava Sahithya Academy,
Madikeri, during 2007.

First Edition : 2007

ಆದ್ಯ ಮುದ್ರಣ : 2007

© All Rights Reserved

© ಎಲ್ಲಾ ಹಕ್ಕ್‌ನ ಕಾತ್ ಬೆಚ್ಚಿತ್.

Price : Rs. 80-00

ಕ್ರಯ : ಉ. 80-00

ಪ್ರಕಟಣೆ ಸಮಿತಿ :

ಶ್ರೀಮತಿ ಉಳ್ಳಿಯಡ ಡಾಟಿ ಪೂವಯ್ಯ, ಅಧ್ಯಕ್ಷಿಣಿ

ಶ್ರೀ ಮುದ್ದಿಯಡ ಕುಶ ಪೊನ್ನಪ್ಪ, ಸದಸ್ಯ

ಶ್ರೀಮತಿ ತೀತಿರ ರೇಖಾ ವಸಂತ್, ಸದಸ್ಯೆ

ಶ್ರೀಮತಿ ಪಾಲೆರ ರಾಣಿ ಅಪ್ಪಣ್ಣ, ಸದಸ್ಯೆ

ಬೊಳಿ ಪಡ್‌ತ್‌ನವು :

ರಿಜಿಸ್ಟ್ರಾರ್

ಕರ್ನಾಟಕ ಕೊಡವ ಸಾಹಿತ್ಯ ಅಕಾಡೆಮಿ

ಸ್ಕೌಟ್ ಭವನ, ಮ್ಯಾನ್ಸ್ ಕಾಂಪೌಂಡ್, ಮಡಿಕೇರಿ - 571 201

ಅಚ್ಚ್‌ಕಾರ :

ರಾಜೇಶ್ ಪವರ್ ಪ್ರೆಸ್

ದರ್ಬೆ, ಪುತ್ತೂರ್, ದ. ಕ.

ಫೋನ್ : (08251) 231696, 231697

ಶುಭಾಶಯಗಳೊಂದಿಗೆ

ಅಧ್ಯಕ್ಷರು

ಕರ್ನಾಟಕ ಕೊಡವ ಸಾಹಿತ್ಯ ಅಕಾಡೆಮಿ

ಮಡಿಕೇರಿ - 571 201

# ಅರ್ಪಣೆ

ಪಡೆಭೂಮಿಲ್ ವೀರಸ್ವರ್ಗ ಪಡ್ಂದ

ಕೊಡಗ್ರ ವೀರ ಯೋಧಂಗಕ್

ಪಿಂಞ

ಪಡೆ ಪೊತ್ತ್ ದೇಶರಕ್ಷಣೆ ಮಾಡ್ನ

ಯೋಧಂಗಕ್.

# ಎಳ್ತ್‌ಕಾರಂಡ ದಂಡ್ ಮೊಳಿ ತಕ್ಕ್

ಇಕ್ಕತ ಪೆರ್‌ಜಕ್ಕ ತಿಮ್ಮಯ್ಯನ ಕಂಡಿತಿಲ್ಲೆ, ಕೇಳಿ ಮಾತ್ರ ಕೇಟಿತ್. ತಿಮ್ಮಯ್ಯಂಡ ಬಾಳ್-ಬದ್‌ಕ್‌ರ ಸಾಧನೆನ ಒಳಿತ್ ಅರ್‌ಂಜಂಡವು ದುಂಬ ಇಲ್ಲೆ. ಅನ್ನತ ವಿವರ ದುಂಬಿತ್ತುಳ್ಳ ನಲ್ಲ ನಲ್ಲ ಪುಸ್ತಕ ಸುಮಾರ್‌ಕ್ ಇಂಗ್ಲಿಷ್‌ಲೇ ಉಳ್ಳಾನಗುಂಡ್, ಸಾಮಾನ್ಯ ಜನಕ್ ಓದುವೊಕ್ ಎಡೆ ಕ್‌ಟ್ಟ್‌ನದೇ ಕಮ್ಮಿ.

ಇಂದ್ ಕೊಡವ ಸಾಹಿತ್ಯ ದುಂಬ ಬೊಳ್‌ಂದಿತ್. ನಾಡ್‌ರ ಮೂಲೆ ಮೂಲೆಲುಳ್ಳ ಸಾಮಾನ್ಯ ಭೂಮಿಕಾರಳೂ ಕೊಡವ ತಕ್ಕ್‌ರ ಸಾಹಿತ್ಯ ಓದುವ ಅಭ್ಯಾಸ ಬೊಳ್‌ತಿಯಂಡಿತ್.

ಈ ಜೀವನ ಚರಿತ್ರೆ ಎಳ್‌ದ್‌ನಾಂಡ ಮೂಂದ್ ಉದ್ದೇಶ -

(1) ಕೊಡವ ಸಾಹಿತ್ಯತ್‌ರ ಬೊಳಚೆ.

(2) ಕೊಡವ ಭಾಷೆ ಅರ್‌ಂಜಯಿಂಗಕೆಲ್ಲ ಜನರಲ್ ತಿಮ್ಮಯ್ಯಂಡ ಬದ್‌ಕ್ ಪಿಂಞ ಸಾಧನೆನ ಪರಿಚಯ ಮಾಡುವೊ.

(3) ಜನರಲ್ ತಿಮ್ಮಯ್ಯಂಡ ನೂರ್ ಕಾಲತ್‌ರ - ಶತಮಾನೋತ್ಸವ ಕಾಲತ್ ಅಯಿಂಡ ಗೇನ ಎಲ್ಲಾಡ ಮನತ್‌ಲ್ ಶಾಶ್ವೀತ ನೆಲೆ ನಿಪ್ಪನೆಕೆ ಮಾಡುವೊ.

ಅಮೆರಿಕತ್‌ರ ಕೇಳಿಪಟ್ಟ ಜೀವನ ಚರಿತ್ರೆಕಾರ ಹಂಪ್‌ರಿ ಇವಾನ್ಸ್ (Humphrey Evans) ದಂಪತಿಯ ತಿಮ್ಮಯ್ಯಂಡ ಕೂಡೇ ನಾಲ್ ತಿಂಗ ಇಂಜಿತ್, ಸ್ವತಃ ತಿಮ್ಮಯ್ಯನೇ ಎಣ್ಣ್‌ನಾನ ಎಳ್‌ದ್‌ನ ಪುಸ್ತಕ "ತಿಮ್ಮಯ್ಯ ಆಫ್ ಇಂಡಿಯಾ" (Thimmayya of India). ಡಾ। ಐಚೆಟ್ಟಿರ ಮುತ್ತಣ್ಣಂಡ "ಜನರಲ್ ತಿಮ್ಮಯ್ಯ" ಪುಸ್ತಕ; ಸ್ವತಃ ತಿಮ್ಮಯ್ಯಂಡ ಕೂಡೆ ಬೋರೆ ಬೋರೆ ಪಡೆ ಭೂಮಿಲ್ ಪಡೆ ಪೊತ್ತ ಸೇನಾಧಿಕಾರಿಯಡ ಅನುಭವತ್‌ರ ಎಳ್ತ್, ತಿಮ್ಮಯ್ಯ ಸದಸ್ಯನೂ, ನಾಯಕನೂ ಆಯಿತ್ ಕಾರ್‌ಬಾರ್ ಮಾಡ್‌ನ ಸಂಘ ಸಂಸ್ಥೆಯಡ ಅಧಿಕಾರಿಯಡ ಎಳ್ತ್ ಪಿಂಞ ತಿಮ್ಮಯ್ಯ ಚಾವಕ ಪ್ರಪಂಚತ್‌ರ ನಾಯಕಂಗ ಪರ್‌ಂದ ತಕ್ಕ್‌ನೆಲ್ಲ ಆಧಾರ ಮಾಡಿಯಂಡ್ ಈ ಜೀವನ ಚರಿತ್ರೆ ಎಳ್‌ದ್‌ನ.

ತಿಮ್ಮಯ್ಯನೋರ್ ಬೇರ್ಯಪಟ್ಟ ವ್ಯಕ್ತಿ. ಮಹಾಭಾರತತ್‌ಲ್ ಕುರುಕ್ಷೇತ್ರ ಮಾತ್ರ ಪಡೆಭೂಮಿ. ಅಲ್ಲಿ ಶತ್ರುನ ಗೆಲ್ಲುವದ್ ಮಾತ್ರ ಗುರಿ. ಆಚೇಂಗಿ, ತಿಮ್ಮಯ್ಯಂಡ ಪಡೆಭೂಮಿ ಪ್ರಪಂಚತ್‌ರ ಬೋರೆ ಬೋರೆ ದೇಶತ್‌ರ ಕುಂದ್‌ಕಾಡ್, ಮಣಭೂಮಿ, ಮಂಜಿಕುಂದ್, ಮಾಸಾಗರ. ದ್ವಾಪರತ್‌ಲ್ ಎದ್‌ಕೆದ್‌ಕೆ ನಿಂದ್ ಪಡೆ ಪೊಪ್ಪ ಧರ್ಮ ಪಡೆ. ಈ ಕಲಿಯುಗತ್‌ಲ್ ಒಳಿಮರೆರ ಪಡೆ, ಕಳ್ಳ ಪಡೆ ಮುತ್ತುವಕ, ಅದದ್ ಜಾಗಕ್ ಒತ್ತ ಪಡೆತಂತ್ರ ಬಳಸಂಡು. ಮಹಾಭಾರತತ್‌ರ ಭೀಮ, ಅರ್ಜುನ, ಧರ್ಮರಾಯ, ಶ್ರೀಕೃಷ್ಣ, ಕರ್ಣ... ಎಲ್ಲಾಡೋ ಜವಾಬ್ದಾರಿನ ತಿಮ್ಮಯ್ಯ ಒಬ್ಬನೇ ವಹಿಸಂಡಿಯನ್ನತ ಸಂಗತಿಯೂ ಬಪ್ಪ. ಸಮಯ ಬಪ್ಪಕ "ನಾಡ ದೇಶತ್‌ರ ಒರಿಂಚ್ ಜಾಗ ಬುಡುಲೆ"ಂದ್ ದುರ್ಯೋಧನಂಡನೆಕೆ ಕಳಿ ಪೊರ್‌ಟಿದೂ ಕಾಂಬದುಂಡ್.

ತಿಮ್ಮಯ್ಯ ಪೊನ್ನ್‌ರ ಚಮಚ ಬಾಯಿಲ್ ಬೆಚ್ಚಂಡ್ ಪುಟ್ಟ್‌ನಕಲೂ, ಮೇಮಾಡಿಲಳ್‌ತಂಡ್ ಸುಖ ಪಡುವ ಯೋಗ ಕಂಡ್‌ಲೆ. ಕಾಂಜ ಓಡ್‌ಂಜಿ ಕತ್ತುವ ತಿತ್ತ್‌ಕ್ ಬೂವದೇ ತಿಮ್ಮಯ್ಯಂಡ ಪಾಡ್. ಆಖೀರಿಕ್ ಎಲ್ಲಾನ ಜೈಸ್‌ಚಿ.

ಪೊರ ನೋಟಕ್ ಬ್ರಿಟಿಷ್ ಸಂಸ್ಕೃತಿ. ಮನತ್‌ರೊಳ್‌ಲ್ ಭಾರತೀಯ ಸಂಸ್ಕೃತಿರ ಅಭಿಮಾನಿ. ತತ್ತ್ವಜ್ಞಾನಿ, ಕಷ್ಟಬಪ್ಪಕ ಸ್ಥಿತಪ್ರಜ್ಞ, ಸೈನ್ಯತ್‌ಲ್ ಅಧಿಕಾರಿ, ಸೈನಿಕಂಗಡ ಸಿನೇತ, ಅಪ್ಪ, ಅವ್ವ, ಗುರು, ಎಲ್ಲ ಅವುವೇ. ಪಡೆಭೂಮಿಲೂ ತಮಾಸಿಕಾರ, ನಲ್ಲ ಹರಿಕಥೆದಾಸ. ಪಡೆಭೂಮಿಲ್ ತಾಂಗೊಳಿಪಕ್ ಮಾಳಿ, ಕಡಂಗೆಲ್ಲ ತಾನೆ ಕುಯಿಚವ. ಸಿಪಾಯಿಯಡ ಕೂಡೆ ಕುಂದ್ ಬರೆಲ್ ತಾನೂ ಪರ್‌ಂದಂಡ್ ಪೋಪ, ಟ್ರೆಂಚ್‌ರೊಳ್‌ಲ್ ಒಳ್‌ಚವ, ತಾಂಡ ದೋಣೆಕ್ ಬಾಂಬ್ ಬೂವಕ ಸಮುದ್ರಕ್ ಪಾರಿತ್ ಮೀಂದಿತೂ ತಪ್ಪ್‌ಚಿಟ್ಟವ.

ಕೈಸೆರೆ ಪುಡ್‌ಚ ಶತ್ರುರ ಕೂಡೆ ಕಷ್ಟಸುಖ ಪರಿವ. ಸೆರೆಯಾಳ್‌ನ ಗೌರವತ್‌ಲ್ ಕಾಂಬ. ದೇಶ ಪಾಲಾಪ ಕಾಲತ್‌ಲ್ ನೆಲೆತಪ್ಪ್‌ನ ಮುಸಲ್ಮಾನಂಗಳೂ ತಿಮ್ಮಯ್ಯನ ದೇವಳನೆಕೆ ಕಾಂಬ.

ಮೇಲಧಿಕಾರಿಯಡ ತಪ್ಪ್ ಕಂಡಕ ಅಕ್ಕಲೇ ವಿರೋಧ ಮಾಡಿತ್, ತಾನ್ ಜೈಸಿತ್ ಅಂವೊ ಮಂಡೆ ಕುಂಬ್‌ಡಣೆಕೂ ಬುಡತನ್ನತ ಹಟಕಾರ. ಏದೇ ಸಂತೋಷ ಕೂಟ ಬರಡ್, ಅಧಿಕಾರಿ-ಸಿಪಾಯಿ ಎಣ್ಣುವೊ ಭೇದ ಕಾಟತೆ ಕಡಿ, ಕುಡಿ, ಸಂಗೀತ, ನೃತ್ಯ, ಆಟ್-ಪಾಟ್, ಐಲಾಟತ್‌ಲೆಲ್ಲ ತಿಮ್ಮಯ್ಯನೇ ಮಿಂಞಲಿಕ್ಕು. ಹಾಕಿ, ಕ್ರಿಕೆಟ್, ಫುಟ್ಬಾಲ್, ಪೋಲೊ, ಕುದುರೆ ಸವಾರಿ, ಟೆನ್ನಿಸ್... ಇನ್ನತ ಏದೇ ಕಳಿಲ್ ಅಯಿನ ಮೀಡ್‌ನಂವೊಸಿಲ್ಲೆ.

ಶಾಂತಿ ಪಂಚಾತಿಗೆಕ್ ಪೋನಲ್ಲಿಯೆಲ್ಲ ತಾನೇ ಅಧಿಕಾರಿ, ತಾನೇ ಲಾಯರ್, ತಾನೇ ಜಡ್ಜ್, ತಾನೇ ಪೋಲೀಸ್ ಆಯಿತ್ "ಶಾಂತಿ ದೂತ"ಂದ್ ಕೇಳಿ ಪಡ್ಂದತ್.

ಕುಂದ್, ಕಾಡ್, ಮಂಜಿ, ಚೋರೆ, ಚಾವು, ಸಮುದ್ರ, ಮಣಭೂಮಿ, ಬಾಂಬ್, ಬೊಡಿ... ಕೊಟ್‌ಕ್ ಪಟ್ಟಣಿ ಬುದ್ದಂಡ್ ಪಡೆ ಪೊತ್ತದ್, ತಿಮ್ಮಯ್ಯಂಗ್ ಕಳಿ ಪರಂಬ್‌ರ ಕಳಿನಚ್ಚಿಕೇ ಕುಸಿ. ಆಚೇಂಗಿ, ರಾಜಕೀಯ ಕೇಡಾಳಿಯಡ ಕೇಡ್ ಮಚ್ಚರತ್‌ರ ತಿತ್ತ್‌ಲ್ ಬೆಂಜಿ ನೊಂದದ್ ಮಾತ್ರ ತಿಮ್ಮಯ್ಯನ ನೊಂಬಲ ಪಡ್‌ತುವ.

ಇದ್‌ನ ಎಳ್‌ದುವಕ್ ಬೋಂಡಿಯಾನ ಸುಮಾರ್ ಮೂಲ ದಾಖಲೆನೆಲ್ಲ, ಮೈಸೂರ್ ನಿವಾಸಿ, ಭಾರತ ಸೈನ್ಯತ್‌ರ ಮನಶಾಸ್ತ್ರ ವಿಭಾಗತ್‌ಲ್ ಸಲಹೆಗಾರನಾಯಿತ್ ಸೇವೆ ಮಾಡ್‌ನ ಡಾ। ಕಾಂಡಂಡ ಕೆ. ಕುಟ್ಟಪ್ಪ ಅಯೆಚಿ ತಂದಿತ್ ಸಹಕಾರ ಮಾಡ್‌ಚಿ. ಮಿಲಿಟರಿಕ್ ಸಮ್ಮಂಧಪಟ್ಟ ಓರಂದ್ ವಿಚಾರ ಸರಿಕ್ ಅರ್ಥ ಆಗತಿಪ್ಪಕ, ವೀರಾಜಪೇಟೆ ನಿವಾಸಿ, ನಿವೃತ್ತ ಲೆಫ್ಟಿನೆಂಟ್ ಜನರಲ್ ಕೋದಂಡ ಎನ್. ಸೋಮಣ್ಣ ಅಯಿಂಗಳ ಫೋನ್ ಮಾಡಿತ್ ಕೇಪಕ, ಪ್ರತಿ ಪ್ರಶ್ನೆಕೂ ವಿವರೋಡೆ ಜವಾಬ್ ತಂದಿತ್ ಸಹಾಯ ಮಾಡ್‌ಚಿ. ಬೋರೆ ಕೆಲವು ನಲ್ಲ ಎಳ್ತ್‌ಕಾರಡ ಸಹಾಯವೂ ಕ್‌ಟ್ಟ್‌ಚಿ. ಇಯಂಗಕೆಲ್ಲ ನಾಡ ಕೃತಜ್ಞತೆ.

ಈ ಪುಸ್ತಕತ್‌ನ ಅಚ್ಚ್ ಮಾಡಿತ್ ಪೊರ ಬೂಕುವ ಶಕ್ತಿ ನಾಕಿಂಜ್‌ಲೆ. ಅಕ್ಕ ಮಿಂಞಕ್ ನಿಂದವು ಕರ್ನಾಟಕ ಕೊಡವ ಸಾಹಿತ್ಯ ಅಕಾಡೆಮಿರ ಅಧ್ಯಕ್ಷಿಣಿ ಪಿಂಞ ಸದಸ್ಯಂಗ. ಅಕಾಡೆಮಿರ ಅಧ್ಯಕ್ಷಿಣಿ ಶ್ರೀಮತಿ ಉಳ್ಳಿಯಡ ಡಾಟಿ ಪೂವಯ್ಯ ತಾನೇ ನಾಕ್ ಫೋನ್ ಮಾಡಿತ್ ಎಳ್ತ್‌ನ ಅಯೆಚಿ ತಾರಿ, ಮಿಂಞಕುಳ್ಳ ಕಾರ್ಬಾರ್‌ನ ನಂಗ ಮಾಡುವಾಂದ್ ಧೈರ್ಯ ತಾತ್. ಇಯಂಗಕೆಲ್ಲ ನಾಡ ಕೃತಜ್ಞತೆ ಒಪ್ಪ್‌ಚಿರುವಿ.

ಪ್ರತಿಯೋರ್ ಕೊಡವ ಭಾಷಿಕಂಡ ಮನೆಕೂ ಈ ಪುಸ್ತಕ ಎತ್ತಿತ್, ಪಡೆಬೀರ ತಿಮ್ಮಯ್ಯಂಡ ಬಾಳ್ ಬದ್‌ಕ್‌ರ ಕಥೆನ ಎಲ್ಲಾರು ಓದ್‌ನಂದ್ ಆ ವೀರಂಡ ಆತ್ಮಕ್ ಶಾಂತಿ.

ಕುಶಾಲನಗರ
10-1-2006

- ಬಾಚರಣಿಯಂಡ ಪಿ. ಅಪ್ಪಣ್ಣ

# ಅಕಾಡೆಮಿ ಅಧ್ಯಕ್ಷಿಣಿರ ತಕ್ಕ್...

ಪ್ರಪಂಚತ್‌ರ ಪಡೆಕೋವ್‌ಲ್ ಬಲ್ಯ ಒರ್ ಪೆದ - ತಿಮ್ಮಯ್ಯ; ಅದೇ ಜನರಲ್ ಕೊಡಂದೇರ ಎಸ್. ತಿಮ್ಮಯ್ಯ. ಇವು ಪುಟ್ಟಿತ್ (ಪುಟ್ಟ್‌ನ ತಾರೀಕ್ : 31-3-1906) ಇಕ್ಕ ನೂರ್ ಕಾಲ ಕಯಿಂಜೋಯಿತ್. ಚತ್ತಿತ್ (ಚತ್ತ ತಾರೀಕ್ : 18-12-1965) 41 ಕಾಲ ಕಯಿಂಜೋಯಿತ್. ಇವು ಇಂದ್ ನಂಗಡ ಕಣ್ಣ್‌ರೆದಿಕೆ ಇಲ್ಲೇಂಗಿಯೂ, ಇಯಂಡ ಕೇಳಿ-ಕೀರ್ತಿ ಸೂರ್ಯ-ಚಂದ್ರ ಇರಣೆಕೂ ಇಪ್ಪ. ಇನ್ನತೋರ್ ವೀರ ಪುರುಷಂಡ "ನೂರಾಂಡ್‌ರ ನಮ್ಮೆ-ಜನ್ಮಶತಮಾನೋತ್ಸವ" ಕಯಿಂಜ ತಾರೀಕ್ 7-4-2006 ಲ್, ಮಡಿಕೇರಿಲ್, ರಾಷ್ಟ್ರಮಟ್ಟತ್, ನಲ್ಲೋಣೆ ನಡ್‌ಂದತ್.

ಕೊಡವ ಸಮಾಜ ಒಕ್ಕೂಟತ್‌ರ ಆದನೆಲ್ ನಡ್‌ಂದ ಈ ಅಪರೂಪತ್‌ರ ವಿಶೇಷ ನಮ್ಮೆಕ್ ಭಾರತ ರಾಷ್ಟ್ರಪತಿ ಡಾಕ್ಟರ್ ಎ. ಪಿ. ಜೆ. ಅಬ್ದುಲ್ ಕಲಾಂ, ಕರ್ನಾಟಕ ಗವರ್ನರ್, ಮುಖ್ಯಮಂತ್ರಿ, ಬೋರೆ ಮಂತ್ರಿ ಮಹೋದಯಂಗ, ಮಿಲಿಟರಿರ ಬಲ್ಯ ಬಲ್ಯ ಅಧಿಕಾರಿಯ, ಬೋರೆ ಮುಖ್ಯಪಟ್ಟವು... ಎಣ್ಣಿಯಂಡ್ ಆಯಿರಗಟ್ಟಲೆ ಜನ ಕೂಡಿತ್, ಕಾರ್ಯಕ್ರಮ ಅಂದೋಡೆ ನಡ್‌ಂದತ್. ಅಂದ್ ತಕ್ಕ್ ಪರ್‌ಂದ ಖಿನಪಟ್ಟವು ತ್‌ೀರ ಜನರಲ್ ತಿಮ್ಮಯ್ಯ ಅಯಿಂಡ ಸೇವೆ - ಸಾಧನೆನ ಕೊಂಡಾಡ್‌ಚಿ.

ಇದೆಲ್ಲಾ ಆಚಿ, ಪೋಚಿ, ನೇರ್! ಆಚೇಂಗಿ, ಕೊಡವ - ಕೊಡಗ್ - ಕರ್ನಾಟಕ - ಭಾರತತ್‌ರ ಕೇಳಿನ ಪ್ರಪಂಚತ್‌ರ ನಾಲ್ ದಿಕ್ಕ್‌ಕ್ ಪಬ್ಬ್‌ಚಿಟ್ಟ ಈ ಮಾಪಡೆಯಾಳಿರ ಜೀವನ ಚರಿತ್ರೆರ ವಿವರ ಕೊಡವ ತಕ್ಕ್‌ಲ್ ಪುಸ್ತಕ ರೂಪತ್ ಇಲ್ಲೆ. ಇದ್ ಸೆರಿಯಲ್ಲ. "ನರಿ ಪುಟ್ಟ್‌ನ ಕಾಡ್‌ಲ್ ನರಿ ಪುಟ್ಟತಿರ" ಎಣ್ಣಾಟಿ, ಅಂದ್ ಪುಟ್ಟ್‌ನ ಈ ಜನರಲ್ ತಿಮ್ಮಯ್ಯಂಡನೆಕೆ ಇಂದೂ - ನಾಳೆಯೂ ಪುದಿಯ ತಿಮ್ಮಯ್ಯಂಗ ಪುಟ್ಟಂಡು, ಕೇಳಿ ನೇಡಂಡೂಂದ್ ಆನಕ, ಅದ್‌ಂಗ್ ಒತ್ತನೆಕೆ ಪುರ್‌ಡ್‌ರ ವಿಶೇಷತೆಯೂ ಬೋಂಡು. ನಲ್ಲ ಬಟ್ಟೆಬೊಳಿ, ನಲ್ಲ ಪುರ್‌ಡ್, ನಲ್ಲ ಒತ್ತಾಸೆ ಇಂಜಕ, ತಿಮ್ಮಯ್ಯ, ಕಾರ್ಯಪ್ಪಂಡನ್ನತ ವೀರಂಗ, ಶೂರಂಗ, ಧೀರಂಗ ಇಂಜಾಚ್ಚಕೂ ಪುಟ್ಟತಿರ... ಎಣ್ಣುವದ್ ನೇರ್.

ಈ ಅಭಿಪ್ರಾಯತ್, ಜನರಲ್ ತಿಮ್ಮಯ್ಯಂಡ ಬದ್‌ಕ್-ಭವಿಷ್ಯ, ಸೇವೆ-ಸಾಧನೆನ ತೊಟ್ಟಿತ್, ಕೊಡವ ತಕ್ಕ್‌ಲ್ ಒರ್ ಪುಸ್ತಕ ಬೊಳಿಪಡ್‌ತಂಡೂಂದ್ ಆಚಿ. ಅದ್‌ಂಡ ಫಲವೇ ಈ ಪುದಿಯ ಪುಸ್ತಕ "ಪಡೆಬೀರ ತಿಮ್ಮಯ್ಯ".

ಇದ್‌ಂಡಡೆಲ್, ಜನರಲ್ ತಿಮ್ಮಯ್ಯ ಮಡಿಕೇರಿಲ್ ಪುಟ್ಟ್‌ನ "ಸನ್ನಿಸೈಡ್" ಎಣ್ಣುವ ಅಂದೇತ ಮನೆ ಇಂದ್ ಸರಕಾರತ್‌ರ ಆರ್.ಟಿ.ಒ. ಆಫೀಸ್ ಆಯಿತುಂಡ್. ಈ ಕಟ್ಟಡತ್‌ನ ಬುಡ್‌ತಿತ್, ಅದ್‌ನ ಜನರಲ್‌ರ ಪೆದತ್ ನಲ್ಲೋರ್ "ವಾರ್ ಮ್ಯೂಸಿಯಂ" ಮಾಡಂಡು

ಎಣ್ಣುವ ಒತ್ತಾಯ ಬಂದಲ್ಲಿ, ಕರ್ನಾಟಕ ಕೊಡವ ಸಾಹಿತ್ಯ ಅಕಾಡೆಮಿ, ಈ ಜವಾಬ್ದಾರಿನ ಎಡ್‌ತಂಡ್, ಸರಕಾರಕೂ, ಸಮ್ಮಂಧಪಟ್ಟಯಿಂಗಕೂ ಮನವಿ ಕೊಡ್‌ತಿತೂ, ಖುದ್ದ್ ಕಂಡಿತೂ, ಒತ್ತಾಯ ಮಾಡಿತೂ ವ್ಯವಹಾರ ಮಾಡ್‌ನ ಪೋಲೆ, ಇದಿಕ್ಕ ಕರ್ನಾಟಕ ರಾಜ್ಯ ಸರಕಾರ - ಆ "ಸನ್ನಿಸೈಡ್" ಕಟ್ಟಡತ್‌ನ ತೊಡಿಕೇ ಖಾಲಿ ಮಾಡುವನೆಕೆ ಆದೇಶ ಮಾಡ್‌ನದಲ್ಲಾತೆ, ಮಡಿಕೇರಿಲ್ ಪುದಿಯ ಆರ್.ಟಿ.ಒ. ಕಚೇರಿ ಕಟ್ಟಡ ಕೆಟ್ಟ್‌ವಕ್ 2 ಕೋಟಿ ಉರ್‌ಪಿಯ ಮಂಜೂರ್ ಮಾಡಿತ್‌ಂಡೂ ಅರಿಂಜಿ ಬಂದಿತ್.

ಮಡಿಕೇರಿರ "ಸನ್ನಿಸೈಡ್" ಕಟ್ಟಡತ್‌ನ ರಾಷ್ಟ್ರಮಟ್ಟತ್ ನಲ್ಲೋರ್ "ವಾರ್ ಮ್ಯೂಸಿಯಂ" ಮಾಡುವ ವಿಷಯತ್ ಅಗತ್ಯ ಕ್ರಮ ಎಡ್‌ಪಕ್, ಇಕ್ಕ ಚೆನ್ನ ದಿನಕ್ ಬಯ್ಯ ಮಡಿಕೇರಿಲ್ ಕೊಡಗ್ ಜಿಲ್ಲಾಧಿಕಾರಿರ ಅಧ್ಯಕ್ಷತೆಲ್ ಸಭೆ ನಡ್‌ಂದಲ್ಲಿ, ಇದ್‌ಂಗ್ ಪ್ರತ್ಯೇಕ ಆನೋರ್ ಟ್ರಸ್ಟ್ ಮಾಡಂಡು ಎಣ್ಣುವ ಅಭಿಪ್ರಾಯ ಬಂದಿತ್. ಈ ವಿಷಯತ್ ಅಗತ್ಯ ಕಾರ್ಬಾರ್ ಮಿಂಞಕ್ ಆಪಕ್ ಉಂಡ್. ಇದ್ ತೊಡಿಕೇ ಆಕಂಡು. ಪ್ರಪಂಚ ಮಟ್ಟತ್ ಪೆದ ಮಾಡ್‌ನ ವೀರಪುರುಷಂಡ ಗೇನತ್ ಒರ್ ಸ್ಮಾರಕ ಕೇಂದ್ರ ರೂಪ್‌ಚಿಡು ವಲ್ಲಿ ಏದೇ ಬಗೆರ ಉದಾಸೀನ, ಭಿನ್ನಭೇದ ಕಯ್ಯ. ನಲ್ಲ ವಿವರತ್‌ರ, ನಲ್ಲ ಶೋಕಿರ, ಏದ್ ಕಾಲಕೂ ಪುರ್‌ಢ್‌ರ ಕೇಂದ್ರ ಆಯಿತಿಪ್ಪನ್ನತ ರಾಷ್ಟ್ರಮಟ್ಟತ್‌ರ ಈ ಸ್ಮಾರಕ ಕೇಂದ್ರ ಕೊಡಗ್‌ಕ್ ಮಾತ್ರ ಅಲ್ಲ, ಕರ್ನಾಟಕಕೂ, ಇಡೀ ಭಾರತ ದೇಶಕೂ ಒರ್ ಮಾದರಿ ಸ್ಮಾರಕ ಆಕಂಡು. ಅಕ್ಕೇ ಅದ್‌ಂಗ್ ಬೆಲೆ, ಬರ್ಕತ್ತ್, ಬೀರ್ಯ.

ಇನ್ನತೋರ್ ನಲ್ಲ ಸ್ಮಾರಕ ಕೇಂದ್ರ ಆಪನೆಕೆ ಸರಕಾರವೂ, ದೇಶಕಾರ ಮಾಜನಳೂ, ಸಂಘ-ಸಂಸ್ಥೆ-ಸಮಾಜಕಾರಳೂ, ಮಿಲಿಟರಿಕಾರಳೂ, ಮಾಜಿ ಸೈನಿಕಂಗಳೂ, ಬೋರೆಲ್ಲಾ ಅಭಿಮಾನಿಯಳೂ ಒಗ್ಗಟ್ಟ್ - ಒತ್ತೋರ್ಮೆಲ್ ಒರ್ ಪೋಲೆ ಪೇಚಾಡಂಡು. ಗೊತ್ತ್ ಮಾಡ್‌ನ ಸಮಯತ್‌ರೊಳ್‌ಲ್ ಈ ಕೇಂದ್ರ ಮಡಿಕೇರಿಲ್ ಮಂಡೆ ನೇತಿ ನಿಪ್ಪನೆಕೆ ಆಕಂಡು. ಅಂದಕೇ ಈ ನೂರಾಂಡ್‌ರ ನಮ್ಮೆ, ಈ ಪುಸ್ತಕ ಪ್ರಕಟಣೆ... ಇನ್ನತಾಂಗೆಲ್ಲ ನೇರಾನ ಅರ್ಥ ಬಪ್ಪೊ.

ಈ ಪುಸ್ತಕ ಎಳ್‌ತ್ತಕಾರ ಶ್ರೀ ಬಾಚರಣಿಯಂಡ ಅಪ್ಪಣ್ಣ ಅಯಿಂಗಕೂ, ಎಳ್‌ತ್ತ್‌ನ ಓದಿತ್ ತಿದ್ದಿ ನೀಕ್‌ನ ಅಭಿಮಾನಿಯಕೂ, ಬೋರೆಲ್ಲಾ ಸಹಾಯಕಂಗಕೂ ನಂಗಡ ವಂದನೆ. ದೇಶಕಾರ ಮಾಜನ ಪ್ರತೀ ಮನೆ ಮನೆಲ್ ಈ ಪುಸ್ತಕತ್‌ನ ಎಡ್‌ತ್ ಬೆಚ್ಚಂಡ್ ಓದಿತೂ, ಮಕ್ಕ-ಮರಿಯಕ್ ಓದ್‌ವಕ್ ಏರ್ಪಾಡ್ ಮಾಡುವಾಂಡ ಮೂಲಕ ವೀರ-ಶೂರಂಗಡ ಕೊಡಗ್‌ಲ್ ಇಂಞಚ್ಚಕೂ ಗಟ್ಟಿಗಂಗ ತಯಾರಾಪನೆಕೆ ಮಾಡಂಡು.

- ಜೈ ವೀರಂಗಡ ನಾಡ್ -

*ಮಡಿಕೇರಿ*
7-2-2007

*- ಉಳ್ಳಿಯಡ ಡಾಟಿ ಪೂವಯ್ಯ*
*ಅಧ್ಯಕ್ಷಿಣಿ, ಕರ್ನಾಟಕ ಕೊಡವ ಸಾಹಿತ್ಯ ಅಕಾಡೆಮಿ*

ಜನರಲ್ ಕೊಡಂದೇರ ಎಸ್. ತಿಮ್ಮಯ್ಯ

ಜನರಲ್ ಕೊಡಂದೇರ ಎಸ್. ತಿಮ್ಮಯ್ಯ

**1960 ಲ್ ಡೆಹರಾಡೂನ್‌ಲ್ : ಜನರಲ್ ತಿಮ್ಮಯ್ಯ ಒರ್ ಕೊಡವ ಸಂಸಾರ ಪಿಂಞ**
**ಕೊಡವ ಯುವ ಅಧಿಕಾರಿಯಡ ಕೂಡೆ...** *(ಕೃಪೆ : ಐ. ಬಿ. ಮಾದಪ್ಪ)*

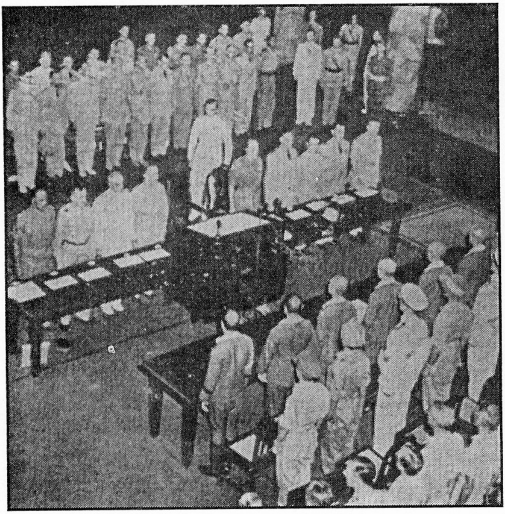

**12-9-1945 : ಸಿಂಗಾಪುರ ಸರೆಂಡರ್...**

1960 ಲ್, ಇಂಡಿಯನ್ ಮಿಲಿಟರಿ ಅಕಾಡೆಮಿರ ಪಾಸಿಂಗ್ ಔಟ್ ಪರೇಡ್‌ಲ್
ಸಲ್ಯೂಟ್ ಎಡ್‌ತವಕ್ ಜನರಲ್ ತಿಮ್ಮಯ್ಯ ಬಂದಂಡುಳ್ಳದ್...; ಅಯಿಂಡ ಬಯ್ಯಲ್
ಬ್ರಿಗೇಡಿಯರ್ ಜಾನ್ ದಾಲ್ವಿ; “ಹಿಮಾಲಯನ್ ಬ್ಲಂಡರ್” ಪುಸ್ತಕತ್‌ರ ಎಳ್ತ್‌ಕಾರ.

ಅಮೇರಿಕಾ ಸಂಯುಕ್ತ ಸಂಸ್ಥಾನಕ್ ಪೋನಲ್ಲಿ, ಜನರಲ್ ತಿಮ್ಮಯ್ಯ,
ಅಮೇರಿಕನ್ ಜನರಲ್‌ರ ಕೂಡೆ... *(ಕೃಪೆ : ಹೆಚ್. ಇವಾನ್ಸ್)*

ಸೈಪ್ರಸ್‌ಲ್ ವಿಶ್ವರಾಷ್ಟ್ರಸಂಸ್ಥೆ ಶಾಂತಿಪಡೆರ ಕಮಾಂಡರ್ ಆಯಿತಿಂಜ
ಜನರಲ್ ಕೊಡಂದೇರ ಎಸ್. ತಿಮ್ಮಯ್ಯಂಡ ಗೇನತ್ ಸೈಪ್ರಸ್ ಸರಕಾರ
6-6-1966 ಲ್ ಬುಡ್‌ಗಡೆ ಮಾಡ್‌ನ ಸ್ಮಾರಕ ಸ್ಟಾಂಪು.

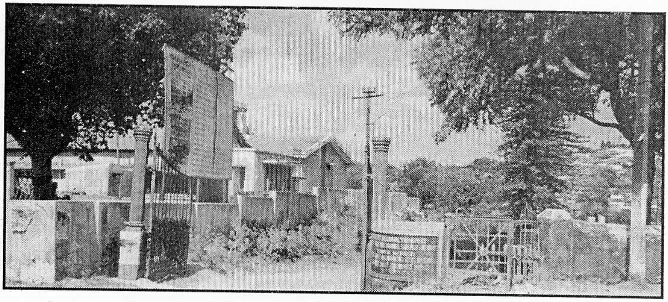

ತಿಮ್ಮಯ್ಯ ಪುಟ್ಟ್‌ನ ಮಡಿಕೇರಿ "ಸನ್ನಿಸೈಡ್" ಮನೆರ ಪೊರಗೇಟ್...

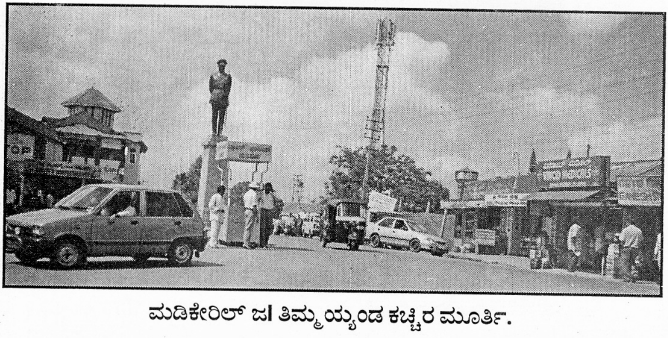

ಮಡಿಕೇರಿಲ್ ಜ। ತಿಮ್ಮಯ್ಯಂಡ ಕಚ್ಚೆರ ಮೂರ್ತಿ.

# ಒಳ್ ಪಾಳೆಲ್...

## ಭಾಗ - I


(1) "ಇಂಡಿಯತ್‌ರ ತಿಮ್ಮಯ್ಯ" (Thimmayya of India) ಪುಸ್ತಕತ್‌ರ ಮುಂಚೊಲ್ಲ್ ಭಾಗತ್‌ಂಜಿ ಆಂಜಡ್ - 1

(2) ತಿಮ್ಮಯ್ಯಂಡ ಬಾಲ್ಯ (a) ಪೆರಿಯಯಿಂಡ ಪರಿಚಯ - 4

(b) ಬಾಲ್ಯತ್‌ರ ಬದ್‌ಕ್ - 6

(3) ಸೈಂಟ್ ಜೋಸೆಫ್ ಎಣ್ಣುವೊ ನರಕಲೋಕ - 10

(4) ಬಿಷಪ್ ಕಾಟನ್‌ಲ್ - 12

(5) ಡೆಹರಾಡೂನ್‌ಲ್... - 17

(6) ಸ್ಯಾಂಡರ್ಸ್ಟ್‌ಲ್ - 29

(7) ಬೆಂಗಳೂರ್‌ಲ್ - 42

(8) ಬಾಗ್ದಾದ್ ಮಣಭೂಮಿಲ್ - 46

(9) ಅಲಹಾಬಾದ್‌ಲ್ - 54

(10) ಫೋರ್ಟ್ ಸಾಂಡೆಮನ್‌ಲ್ - 64

(11) ಕ್ವೆಟ್ಟಾಕ್ ಬಂದ ಪಿಂಞ ಮಂಗಲ - 68

(12) ಮೆಡ್ರಾಸ್‌ಲ್ ಅನುಭವ - 76

(13) ಸಿಂಗಾಪುರ ಪಡೆಭೂಮಿಲ್ - 82

(14) ಆಗ್ರಾತ್‌ಲ್ - 90


## ಭಾಗ - II


(15) ಪಡೆ ಭೂಮಿ ಮೌಂಗ್ಡಾ (ಬರ್ಮಾ) - 100

(16) ಬೂತಿಡಾಂಗ್ ಪಡೆಭೂಮಿ - 108

(17) ಕಾಂಗಾವ್ ಪಡೆ - 112

(18) ಮಾಟ್ನ - 122

(19) ಮಾರ್‌ಗೂಡ್‌ನ ತಿತ್ತ್‌ರೊಳ್‌ಲ್! - 127

(20) ಕಾಶ್ಮೀರ - ಕಾಂಜ ಓಡ್‌ಂಜಿ ಕತ್ತುವ ತಿತ್ತ್‌ಕ್! - 142

(21) ನರಿನ ಗೂಡ್‌ಕ್‌ಟ್ಟಿತ್ ಕುರ್ಕಂಗಳ ಬುಟ್ಟಿತ್! - 151

(22) ಕ್ರಾಂತಿಕಾರಿ ಸುಧಾರಣೆ - 153

(23) ಕೊರಿಯಾ - ಪಾಂಬ್‌ಕೀರಿಯಡೆಡೆಲ್ - 157

(24) ನ್ಯೂಡೆಲ್ಲಿಲ್ - 159

(25) ತಿಮ್ಮಯ್ಯ ಎಪಿಸೋಡ್ - 160

(26) ತಾಮನೆ ಕೊಡಗ್‌ಕ್ - 166

(27) ವ್ಯಕ್ತಿತ್ವ - 167

(28) ಚೀನಾಪಡೆ - 169

(29) ಸೈಪ್ರಸ್ - 172

(30) ಸೂರ್ಯ ಮುಳ್‌ಚಿ - 178

## ಭಾಗ - III

(31) ಭೂಲೋಕತ್ತ್‌ರ ಖನಪಟ್ಟ ಜನ
ತಿಮ್ಮಯ್ಯನ ತ್‌ಂಡಿತ್ ಪರ್‌ಂದದ್... - 183-221

(32) ಜನರಲ್ ತಿಮ್ಮಯ್ಯಂಡ ನರಿಬೋಟೆ - 223

(33) ಸನ್ನಿಸೈಡ್‌ಕ್ ಎಕ್ಕ ಮೋಕ್ಷ? - 226

(34) "ಸನ್ನಿಸೈಡ್" : ಅಧ್ಯಕ್ಷಿಣೆರ ಪ್ರತಿಕ್ರಿಯೆ - 227

# ಪಡೆಬೀರ ತಿಮ್ಮಯ್ಯ

**"ಇಂಡಿಯತ್‌ರ ತಿಮ್ಮಯ್ಯ" (Thimmayya of India)**

[ಪುಸ್ತಕತ್‌ರ ಮುಂಚೊಲ್ಲ್ ಭಾಗತ್‌ಂಜಿ ಆಂಜದ್]

## ಭಾಗ - I

1954ನೇ ಇಸವಿ ಏಪ್ರಿಲ್ 4ನೇ ತಾರೀಕ್‌ರಂದ್ ತಿಮ್ಮಯ್ಯಂಡ ಮನೆಕ್ ಪೋನ. ಸುಮಾರ್ ಇರುವದಾಂಗ್‌ಂಜಿ ಜಾಸ್ತಿ ಜನ ಇಂಜತ್. ತಿಮ್ಮಯ್ಯಂಡ ಪೊಣ್ಣ್ ನೀನ, ಉದ್ದ ಕೊಳಪೆಲ್ ತುರ್‌ಕ್‌ನ ಸಿಗರೇಟ್ ಬಲ್‌ಚಂಡ್, ಒರ್ ರಾಯಭಾರಿ ಪೊಣ್ಣಾಳ್‌ರ ಕೂಡೆ ಫ್ರೆಂಚ್‌ಲ್ ತಕ್ಕ್ ಪರ್‌ಂದಂಡಿಂಜತ್. ಸುಮಾರ್ 14-15 ಬಯತ್‌ರ ಮೋವ ಮಿರಾಯಿ ಅಡಿಗೆಕಾರಡ ಕೂಡೆ ಕೂಡಿಯಂಡ್, ಬಂದಯಿಂಗಕೆಲ್ಲ ಲೆಮನೇಡ್ ಪಿಂಞ ಬೀರ್ ಕೊಡ್‌ಪಯಿಂಜತ್. ಸುತ್ತ್‌ಗೂಡ್‌ನಯಿಂಗೆಲ್ಲ ತಿಮ್ಮಯ್ಯಂಡ ಪಳಮೆ ಕೇಟಂಡ್ ಬುದ್ದ್ ಬುದ್ದ್ ತೆಳಿಪಯಿಂಜತ್.

"ಟಿಮ್ಮಿ" ಆ ಗುಂಪ್‌ಂಜಿ ಎದ್ದಿತ್ ನನ್ನ ಕಯ್ಯಾಲೆರ ಮೂಲೆಕ್ ಕೂಟಿಯ ಪೋಚಿ. ನಾನ್ ಇಂಡಿಯತ್‌ರ ಸೈನಿಕಂಗಡ ವಿಚಾರತ್‌ಲ್ ಪುಸ್ತಕ ಎಳ್‌ದುವಕಾಯಿತ್ ಇಂಡಿಯಾತ್‌ಲ್ ಸುತ್ತಿಯಂಡುಳ್ಳದ್ ಗೊತ್ತಿಂಜತ್. 1947 ಕೆತ್ತಣೆ ಈ ದೇಶತ್‌ರ

ಪಡೆಯಾಳಿಯ ಬ್ರಿಟಿಷ್‌ಕಾರಕಾಯಿತ್ ಪಡೆ ಪೊತ್ತವು. ಸ್ವಾತಂತ್ರ್ಯ ಬಂದ ಪಿಂಞ ತಂಗಡ ಸ್ವಂತ ದೇಶತ್‌ರ ರಕ್ಷಣೆ ಮಾಡುವವು, ಅನ್ನತಯಿಂಡ ಸ್ವಾಭಿಮಾನ, ದೇಶಾಭಿಮಾನ, ಆತ್ಮವಿಶ್ವಾಸ, ಪ್ರಜೆಯಾನವಂಡ ಕರ್ತವ್ಯನಿಷ್ಠೆ... ಇನ್ನತ ವಿಷಯತ್‌ನೆಲ್ಲ ನಾನ್ ನೋಟಿ ಅರ್‌ಂಜಿತ್ ಎಳ್‌ದಿಯಂಡಿಂಜ.

ತಿಮ್ಮಯ್ಯ ಅಕ್ಕಾಯಿತ್ ಕೊರಿಯಾತ್‌ರ ಬಲ್ಯ ಸಮಸ್ಯೆನ ಪರಿಹಾರ ಮಾಡಿತ್ ಬಂದಿತಿಂಜತ್. ತಿಮ್ಮಯ್ಯಂಡ ಅನುಭವತ್‌ನ ದಂಡ್ ಗಂಟೆ ಕೇಟಂಡಳ್‌ತ. ಅಂತರರಾಷ್ಟ್ರೀಯ ಪತ್ರಿಕೆಲೆಲ್ಲ ಪ್ರಕಟ ಆಪಯಿಂಜಾಂಗೂ, ಸ್ವತಃ ತಿಮ್ಮಯ್ಯಂಡ ಅನುಭವಕೂ ವ್ಯತ್ಯಾಸ ಇಂಜತ್. ಪಿತ್ಯಾಂದೆ ನಾನ್ ಕೇಟರ್‌ಂಜಾನೆಲ್ಲ ವಿವರೋಡೆ ಎಳ್‌ದಿತ್ ನ್ಯೂಯಾರ್ಕ್‌ಲಿಂಜ ನಾಡ ಪ್ರತಿನಿಧಿಕ್ ಅಯೆಚಿ ಕೊಡ್‌ತ.

ಒಯಿಂಬದನೇ ದಿನತ್‌ರಂದ್ ನಾಕೂ, ಟಿಮ್ಮಿಕೂ ಕೇಬಲ್ ಬಾತ್. ಅದ್‌ಲ್ ತಿಮ್ಮಯ್ಯಂಡ ಕೊರಿಯ ಅನುಭವತ್‌ನ ಕೂಡೆನ್ನೆ ಪುಸ್ತಕ ರೂಪತ್‌ಲ್ ಎಳ್‌ದಿತಯಿಕಂಡೂಂದ್ ಕೇಟಂಡಿತಿಂಜತ್. ನಾಡ ಬೋರೆ ಎಳ್ತ್ ಕೆಲಸತ್‌ನೆಲ್ಲ ಮಿಂಞಕ್ ತೆರ್‌ಕಿತ್, ನಾನೂ ನಾಡ ಪೊಣ್ಣೂ ನಾಲ್ ತಿಂಗ ಪುರ್‌ಸತ್ತಿಲ್ಲತೆ ಈ ಎಳ್ತ್ ಕೆಲಸಕ್‌ಳ್‌ಂಜತ್. ತಿಮ್ಮಯ್ಯಂಗ್ ಪುರ್‌ಸತ್ತಿಲ್ಲತಚ್ಚಕ್ ಬೋರೆ ಕೆಲಸ ಇಂಜಕಲೂ, ಚೆಡಿ ಮಾಡಿಯವತೆ, ನಂಗಡ ಕಾರ್ಬಾರ್‌ಕ್ ಎಲ್ಲಾ ತರ ಸಹಕಾರ ತಾತ್. ಎಳ್ತ್ ಕಾರ್ಬಾರ್‌ನ ನಾಲೇ ತಿಂಗತ್‌ಲ್ ತ್‌ೀತಿತ್ ನ್ಯೂಯಾರ್ಕ್‌ರ ಪಬ್ಲಿಷರ್‌ಕ್ ಅಯೆಚಿತಾಚಿ. ಅದ್‌ನ ಪ್ರಕಾಶಕಂಗ ಭಾರೀ ಕುಸಿಪಟ್ಟತ್.

ಪಾಳದೃಷ್ಟ ಎಣ್ಣುವನೆಕೆ, ಭಾರತತ್‌ರ ಪುದಿಯ ಸರಕಾರ ಭಾರತೀಯ ಅಧಿಕಾರಿಯ ಪುಸ್ತಕ ಎಳ್‌ದಿತ್ ಪ್ರಕಟ ಪಡ್‌ತುವಾನ ತಡ್‌ತತ್. ಪೆರ್ತ್ ಎಳ್ತ್‌ಕಾರಕ್ ಬೇಜಾರ ಆಚಿ. ಅದ್‌ಲೂ ವಿಶೇಷವಾಯಿತ್ ತಿಮ್ಮಯ್ಯಂಗ್ ತಡೆ ಮಾಡ್‌ಚಿ. ತಿಮ್ಮಯ್ಯ ಅದ್‌ಂಗಾಯಿತ್ ನೈಚ ನೈಪೆಲ್ಲ ಮೂಲೆ ಕೂಡಂಡಿಯಾಚಿ.

ಅದೇ ನೇರಕ್ ನಾನ್ ಬಂದೆತ್ತಿತ್ ಲಾಭ ಪಡ್‌ಂದಂಡ. ತಿಮ್ಮಯ್ಯಂಗ್ ಈ ವಿಷಯತ್ ಸಹಾಯಕ್ ಇಳಿವಾಂಗ್ ಮುಪ್ಪಡೆ ಪೆರ್ತ್ ಎಚ್ಚರತ್‌ಲ್ ಅಯಿನ ಅಭ್ಯಾಸ ಮಾಡಿಯಂಡ. ಅಯಿಂಡ ಅಭಿಪ್ರಾಯತ್‌ನ ಪಿಂಞ ಬೋರೆ ಬೋರೆ ಜನ ಪಿಂಞ ಪರಿಸ್ಥಿತಿಕ್ ಅಯಿಂಡ ಪ್ರತಿಕ್ರಿಯೆನೆಲ್ಲ ದಾಖಲ್ ಮಾಡಿಯಂಡ. ಅವು ತಾಂಡ ಸಿನೇತಂಗಕ್ ಎಣ್ಣನ ಕಥೆನೆಲ್ಲ ಕೂಟಿತ್ ಎಳ್‌ದ್‌ನ. ನಾಡ ಪಾಳೆಗಟ್ಟಲೆ ಎಳ್‌ತ್‌ನಗುಂಡ್, ಒರ್ ವಿಶೇಷ ವ್ಯಕ್ತಿತ್ವ ಪಡ್‌ಂದಿತ್, ಈ ಲೋಕತ್‌ನ ಮರ್‌ಳ್ ಮಾಡ್‌ನಯಿಂಡ ಪ್ರತಿರೂಪ ಲೋಕ ಅರಿವನೆಕಾಚಿ.

ಇದೆಲ್ಲ ಕಯಿಂಜ ಪಿಂಞ ಈ ವಿಚಿತ್ರ ಕಥೆಯಾನ ತಿಮ್ಮಯ್ಯ ನಡ್ಂದ್ ಬಂದ ಬಟ್ಟೆನ ತೇಡುವ ಸಾಸಕ್ ಇಳ್ಂಜ. ಸಂದರ್ಭ ಕ್ಟ್ಟುವಕೆಲ್ಲ ತಿಮ್ಮಯ್ಯಂಡ ಕೂಡೆ ತಕ್ಕ್ ಪರ್ಂದವಯಿಂಜ. ಅಯಿಂಡ ಬೆಂದ್ಕ, ಸಿನೇತಂಗ, ಕೂಟ್ಲಿಂಜ ಅಧಿಕಾರಿಯಡ ಬಯ್ಯ ಬುದ್ದ. ಅಯಿಂಡ ತಂಗೆ ಅಮಿಕೃಷ್ಣ ಚೆರ್ಪತ್ರ ಕಥೆನೆಲ್ಲ ಎಣ್ಣ್‌ಚಿ. ಜಾಫರ್ ಅಲಮ್ ವಿದ್ಯಾರ್ಥಿ ಜೀವನತ್ರ ಸಂಗತಿರ ವಿವರ ತಾತ್. ಟಿಮ್ಮಿರ ಮಿಲಿಟರಿ ಬಾಳ್ರ ಕಥೆನೆಲ್ಲ ಜನರಲ್ ಕಾರ್ಯಪ್ಪಂಡ ದಾಖಲೆಂಜಿ ಪೊರ್‌ಕಿಯಂಡ್, ದಂಡನೆ ಮಾಪಡೆಲ್ ತಿಮ್ಮಯ್ಯ ಕಾಟ್ನ ಸಾಮರ್ಥ್ಯತ್‌ನೆಲ್ಲ ಲಂಡನ್‌ಲ್ ಗೆರಾಲ್ಡ್ ಎಡೆಲ್ ಶ್ಚೈನ್‌ನಗುಂಡ್ ಅರ್ಂಜಂಡ. ಕಾಶ್ಮೀರತ್‌ಲ್ ತಿಮ್ಮಯ್ಯ ಮಾಡ್‌ನಾನೆಲ್ಲ ಜನರಲ್ ಎಲ್. ಪಿ. ಸೇನ್‌ರ ದಾಖಲೆಂಜಿ ಪಡ್ಂದಂಡ. ಸೆರ್ಬ್‌ಜೀತ್‌ಸಿಂಗ್ ಪಿಂಞ ಜಾಸ್‌ಜೀತ್ ಸಿಂಗ್ ಎಣ್ಣುವ ಅಣ್ಣ ತಮ್ಮಣಂಗ, ತಿಮ್ಮಯ್ಯಂಡ ಸಾಧನೆನ ಫಿಲ್ಮ್ ಮಾಡಿತ್ ದಾಖಲೆ ಮಾಡ್‌ನಾನ ಕೂಟಿಯಂಡ. ಇಯಂಗಕೆಲ್ಲಾರ್‌ಕೂ ನಾನ್ ಎಕ್ಕಲೂ ಕೃತಜ್ಞನಾಯಿತಿಪ್ಪಿ.

ತಿಮ್ಮಯ್ಯಂಡ ಬಾಳ್ರ ಕಥೆನ ಲೋಕ ಅರ್ಂಜಂಡದ್ ಪೆರ್ತ್ ಕಮ್ಮಿ. ಅವು ಬದ್‌ಕ್‌ನ ಕಾಲತ್‌ನ "ತಿಮ್ಮಯ್ಯ ಯುಗ"ಂದ್ ಕಾಕಂಡಿಯನ್ನತ ಸಾಧನೆ ಮಾಡಿತ್. ಆ ಅರೆಶತಮಾನತ್ರ ಸಮಯತ್‌ಲ್ ಬ್ರಿಟಿಷ್ ರಾಜಾಧಿಕಾರ ಕೊಡೀಕ್ ನೇಂದಿತ್ ಅಡಿಕ್ ಬುದ್ದಿತ್ ಪೆದವೇ ಮಾಜಿಪೋನ ಕಾಲ. ಈ ಬದಲಾವಣೆರ ಕಾಲಕ್ ಸೇರಿಯಾಯಿತ್ ಇಂಡಿಯಾತ್ರ ಜನಳೂ ಬದ್‌ಲಾಯಿತ್ ಪುದಿಯ ಪರಿಸ್ಥಿತಿಕ್ ಹೊಂದಿಯವಕ್ ದುಂಬ ಕಷ್ಟ ನಷ್ಟ ಪಡಂಡಿಯಾಚಿ. ಇನ್ನತ ಬದಲಾವಣೆರ ಕಾಲತ್‌ಲ್ ಪೆರ್ತ್ ಕಮ್ಮಿ ಸಂಖೆರ ಜನ ಪಳೆಯ ಆಡಳಿತತ್ರ ಅನುಭವತ್ರ ಲಾಭ ಪಡ್ಂದಂಡ್ ಪುದಿಯ ಪರಿಸ್ಥಿತಿಕ್ ಹೊಂದಾಣಿಕೆ ಮಾಡಿಯಂಡ್ ಪಡಿಞಾರ್ ದಿಕ್ಕ್‌ರ ಕೇಕ್‌ದಿಕ್ಕ್ ದೇಶಕೆಲ್ಲಾಂಗೂ ಸೆರಿ ತೂಂಗುವನೆಕೆ ದೇಶ ಕೆಟ್ಟ್‌ಚಿ.

ಪ್ರಪಂಚತ್ ಒಮ್ಮಕೆ ಮಂಡೆನೇತ್‌ನ ಪುದಿಯ ರಾಷ್ಟ್ರತ್ರ ಕಥೆ ಪಡಿಞಾರ್ ಲೋಕತ್ ಮಾದರಿಯಾಚಿ. ಇದ್‌ನೆಲ್ಲ ಪೊರ್‌ಮೆಂಜಿ ನೋಟಿಟಕ ಪೋರ. ಒಳ್‌ಕ್ ನುಗ್ಗಿತ್ ಸತ್ಯ ಅರಿಯಂಡು. ಇದೇ ಉದ್ದೇಶಕಾಯಿತ್ ನಾನ್ ಎಲ್ಲಾ ತರ ಬದಲಾವಣೆಕೂ ಹೊಂದಿಯಂಡ್ ಈ ದೇಶಕ್ ಮಾದರಿ ಪುರುಷನಾನ "ಟಿಮ್ಮಿ"ರ ಕಥೆ ಎಣ್ಣುವಕ್‌ಳ್ಂಜ.

ವಾಷಿಂಗ್‌ಟನ್ ಡಿ. ಸಿ. — ಹಂಪ್‌ರಿ ಇವಾನ್ಸ್

# ತಿಮ್ಮಯ್ಯಂಡ ಬಾಲ್ಯ

**ಪೆರಿಯಯಿಂಡ ಪರಿಚಯ :** ರಾವ್ ಬಹಾದ್ದೂರ್ ಚೆಪ್ಪುಡಿರ ಸುಬ್ಬಯ್ಯ ಕೊಡಗ್‌ಲ್ ಕೇಳಿ ನೇಡ್‌ನವು. ಸುಬ್ಬಯ್ಯಂಡ ಮೋಂವೊ ಸೋಮಯ್ಯ ಭಾರೀ ಗತ್ತ್ ಗಾಂಭೀರ್ಯತ್‌ರ, ಬಲ್ಯ ಕಾಫಿ ತೋಟಕಾರ, ವಿದ್ಯಾವಂತ, ಸಮಾಜಸೇವಕ. ಮಡಿಕೇರಿ ಪೇಟೆಕ್ ಕುಡಿಪ ನೀರ್ ಬಳಂಬುವಕಾಯಿತ್ 1895 ನೇ ಇಸವಿಲ್ 15,000 ಉರ್‌ಪಿಯ ದಾನ ಮಾಡಿತ್ ಪಂಪ್ ಕೆರೆ ಎಡ್‌ಪ್‌ಚಿಟ್ಟವು. ರಾಜ ದರ್ಬಾರ್‌ಲ್ ಬದ್‌ಕ್‌ನವು. ಇಯಂಡ ಸಮಾಜಸೇವೆಕ್ ಮೆಚ್ಚಿತ್ 1902 ನೇ ಇಸವಿಲ್ ಬ್ರಿಟಿಷ್ ಸರಕಾರ ಇಯಂಗಕೂ "ರಾವ್ ಬಹಾದ್ದೂರ್" ಬಿರ್‌ದ್ ಕೊಡ್‌ತತ್. ತಿಮ್ಮಯ್ಯ ಪುಟ್ಟಿ ಬೊಳ್‌ಂದ ಮನೆ "ಸನ್ನಿಸೈಡ್"ನ ಕೆಟ್ಟ್‌ಚಿಟ್ಟವನೇ ಈ ರಾವ್ ಬಹಾದ್ದೂರ್ ಸುಬ್ಬಯ್ಯ. (ಇಕ್ಕ ಆ ಮನೆ ಆರ್.ಟಿ.ಒ. ಆಫೀಸ್; 1972 ನೇ ಇಸವಿಲ್ ಈ ಬಲ್ಯ ಬಂಗ್ಲಿನ ಜನರಲ್ ತಿಮ್ಮಯ್ಯಂಡ ಪೊಣ್ಣ್ ನೀನಾ ತಿಮ್ಮಯ್ಯ ಸರಕಾರಕ್ ಮಾರಾಟ ಮಾಡ್‌ಚಿ.)

ಚೆಪ್ಪುಡಿರ ಸೋಮಯ್ಯ ತಾಂಡ ಮೋಳಿಯಕ್ ಬಲ್ಯ ವಿದ್ಯ ಕೊಡ್‌ತತ್. ಕೂಟ್‌ಕ್ ಲಲಿತಕಲೆ, ಪೆಯಿಂಟಿಂಗ್ ಪಿಂಞ ಡಾನ್ಸಿಂಗ್‌ಲೂ ದುಂಬ ಕೇಳಿ ಎಡ್‌ತತ್. 1890 ಲ್ ಮದ್ರಾಸ್‌ಲ್ ಇಯಂಗಡ ಕಲೆರ ಪ್ರದರ್ಶನ ಆಚಿ. ಇಂಡಿಯಕಾರಕೂ, ಬ್ರಿಟಿಷ್‌ಕಾರಕೂ "ಸೋಮಯ್ಯ ಸಿಸ್ಟರ್ಸ್" ಎಣ್ಣ್‌ವದ್ ಬಂದ್ ಪೋಚಿ. ಇದಲ್ಲಾತೆ, ಸೀತವ್ವ ಬಲ್ಯ ಸಮಾಜಸೇವಕಿ, ದೇವಭಕ್ತೆ ಪಿಂಞ ದಾನ ಧರ್ಮಕ್ ಪೆದಪೋನವು. ಮಡಿಕೇರಿ ಓಂಕಾರೇಶ್ವರ ದೇವಡ ಬಲ್ಯ ಭಕ್ತೆಯೂ ಆಚಿ. ಕಾಲೋದಿ ಓಂಕಾರೇಶ್ವರ ದೇವಸ್ಥಾನತ್‌ಲ್ ವಿಶೇಷ ಪೂಜೆ ನಡ್‌ತಿತ್, ತೆಪ್ಪೋತ್ಸವ ನಡ್‌ತುವಯಿಂಜತ್. ಇಯಂಡ ಸಮಾಜ ಸೇವೆಕಾಯಿತ್ ಬ್ರಿಟಿಷ್

ಸರಕಾರ 1930 ನೇ ಇಸವಿಲ್ "ಕೈಸರ್-ಇ-ಹಿಂದ್" ಪ್ರಶಸ್ತಿ ಕೊಡ್‌ತತ್. ಬಯ್ಯ ಕೊಡಗ್‌ರ ಜನ "ಚೆಪ್ಪುಡಿ ಚೀತವ್ವೊ" ಕೊಡಗ್‌ರ ರಾಣೀಂದೂ ಕಾಕುವಯಿಂಜತ್. 1944 ನೇ ಇಸವಿಲ್ ಇವು ಚಾವಕ, ಕೊಡಗ್‌ರ ಚೀಫ್ ಕಮೀಷನರ್ ಬಲ್ಯ ಸಭೆ ಕೂಟಿತ್, ಪೊಲೀಸ್ "ಗಾರ್ಡ್ ಆಫ್ ಆನರ್" ಕೊಡ್‌ತಿತ್ ಗೌರವ ಕಾಟ್‌ಚಿ. ಈ ತರ ಕೇಳಿರ ಚೆಪ್ಪುಡಿ ಚೀತವ್ವಂಡ ಮೋಂವನೇ ಜನರಲ್ ಕೊಡಂದೇರ ಎಸ್. ತಿಮ್ಮಯ್ಯ. ಒಂದನೆ ಮಾಪಡೆರ ಕಾಲತ್‌ಲ್ ಚೀತವ್ವೊ ಇಂಗ್ಲೆಂಡ್‌ಕೂ ಪೋಯಿತಿಂಜತ್.

ಚೀತವ್ವನ ಕೊಡಂದೇರ ತಿಮ್ಮಯ್ಯ ಮಂಗಲಾಚಿ. ಅಪ್ಪಂಡ ಆಸ್ತಿ ಚೀತವ್ವಂಗ್ ಬಾತ್. ಅನ್ನನಾಯಿತ್ ಅಪ್ಪ ಕೆಟ್ಟ್‌ಚಿಟ್ಟ ಮಡಿಕೇರಿರ "ಸನ್ನಿಸೈಡ್" ಬಂಗ್ಲೆಲೇ ಕೊಡಂದೇರ ತಿಮ್ಮಯ್ಯ ದಂಪತಿಯ ಕೂಡ್‌ಚಿ. ಕೊಡಂದೇರ ಚೀತವ್ವನಾನಕಲೂ, ಚೆಪ್ಪುಡಿ ಚೀತವ್ವಂದೇ ಬಲ್ಯ ಕೇಳಿ ಪೋಚಿ. ಇಕ್ಕಲೂ ಕೊಡವಡಲ್ಲಿ ಏದೇಂಗಿ ಪೊಣ್ಣಾಳ್ ಚೆನ್ನ ಗತ್ತ್ ಕಾಟ್‌ನಕ ಅನ್ನತಯಿನ ಬೋರೆ ಜನ "ಅವಳೋರ್ ಚೆಪ್ಪುಡಿ ಚೀತವ್ವೊ"ಂದ್ ಹಂಗ್‌ಚಿಟ್ಟ್ ಪರೆವ ಪಳಂಜೊಲ್ಲುಂಡ್!

ಕೊಡಂದೇರ ತಿಮ್ಮಯ್ಯ ದಂಪತಿಯಕ್ ಆರ್ ಮಕ್ಕ. ಮೂಂದ್ ಕ್‌ಣ್ಣಂಗ, ಮೂಂದ್ ಮೂಡಿಯ. ಪೆರಿಯಂವೊ ಪೊನ್ನಪ್ಪ. ಇಂಡಿಯಾತ್‌ಲ್ ಬ್ರಿಟಿಷ್ ರೆಜಿಮೆಂಟ್‌ರ ಅಧಿಕಾರಿಯಾಯಿತಿಂಜಿತ್, ಬಯ್ಯ ಸುಭಾಶ್ಚಂದ್ರ ಬೋಸ್ ಕೆಟ್ಟ್‌ನ ಐ.ಎನ್.ಎ. ಪಡೆಲ್ ಕರ್ನಲ್ ಆಯಿತಿಂಜತ್. 1954 ನೇ ಇಸವಿಲ್ ಮಡಿಕೇರಿಲ್ ಒರ್ ವಾಹನ ಅಪಘಾತತ್‌ಲ್ ಚತ್ತ್ ಪೋಚಿ. ದಂಡನೆ ಮೋಂವೊನಾನ ಜನರಲ್ ತಿಮ್ಮಯ್ಯ; ಈ ಕಥೆ ನಾಯಕ 31-3-1906 ಲ್ ಪುಟ್ಟ್‌ಚಿ. ಇವಂಗ್ ಮುತ್ತಜ್ಜ ಸುಬ್ಬಯ್ಯಂಡ ಪೆದ ಇಟ್ಟತ್. ಮನೆಲ್ ಕೊದಿ ಪೆದ "ಡುಬ್ಬು". ನೀಲಗಿರಿ ಕೂನೂರ್‌ಲ್ ಸೈಂಟ್ ಜೋಸೆಫ್ ಸ್ಕೂಲ್‌ಕ್ ದಾಖಲ್ ಮಾಡುವಕ "ಕೊಡಂದೇರ ಸುಬ್ಬಯ್ಯ ತಿಮ್ಮಯ್ಯ"ಂದ್ ಕೊಡ್‌ತತ್. ಇದ್ ಇಂಗ್ಲಿಷ್‌ಕಾರಕ್ ಚೆನ್ನ ಸಂಶಯ ಆಚಿ. ಕ್‌ಣ್ಣಂಡ ತೊಟ್ಟ್ ಪೆದ ಏದ್, ಸರ್‌ನೇಮ್ (given name and sur name) ಏದ್‌ಂದ್ ಅರಿಯತ್ತೆ, ಇಂಗ್ಲಿಷ್ ಕ್ರಮ ಬಳಸಿತ್ ಕೆ. ಎಸ್. ತಿಮ್ಮಯ್ಯಂದ್ ಮಾಡಿರ್‌ತ್. ಅನ್ನನಾಯಿತ್ ಅಪ್ಪಂಡ ಪೆದೇ ಮೋಂವಂಗೂ ಬಂದ್ ಪೋಚಿ! ಇವಂಡ ತಮ್ಮಣಂಗ್ ಅಜ್ಜ ಸೋಮಯ್ಯಂಡ ಪೆದ ಇಟ್ಟತ್. ಈ ಮೇಜರ್ ಸೋಮಯ್ಯ 1948 ಲ್ ಕಾಶ್ಮೀರ ಪಡೆಲ್ ವೀರಸ್ವರ್ಗ ಪಡ್‌ಂದತ್. ☐

# ವಂಶಾವಳಿ

ರಾವ್ ಬಹಾದ್ದೂರ್ ಚೆಪ್ಪುಡಿರ ಸುಬ್ಬಯ್ಯ

↓

ರಾವ್ ಬಹಾದ್ದೂರ್ ಚೆಪ್ಪುಡಿರ ಸೋಮಯ್ಯ

↓

ಕೊಡಂದೇರ ತಿಮ್ಮಯ್ಯ ಸೀತವ್ವ

↓

- ಕೊಡಂದೇರ ಕರ್ನಲ್ ಪೊನ್ನಪ್ಪ (ಮರಣ : 1954)
- ಕೊಡಂದೇರ ಜನರಲ್ ತಿಮ್ಮಯ್ಯ-ನೀನಾ (ಮರಣ : 18-12-1965)
  ↓
  ಮಿರಾಯಿ
- ಕೊಡಂದೇರ ಮೇಜರ್ ಸೋಮಯ್ಯ (ಮರಣ : 1948)
- ಮೂಂದ್ ಮೂಡಿಯ

**ಬಾಲ್ಯತ್‌ರ ಬದ್‌ಕ್ :** ಅವ್ವಂಡ ಅಪ್ಪ ಕೆಟ್ಟ್‌ಚಿಟ್ಟ್ ಮಡಿಕೇರಿರ "ಸನ್ನಿಸೈಡ್" (ಇಕ್ಕತ ಆರ್.ಟಿ.ಒ. ಆಫೀಸ್) ಪತ್ತ್ ಕೋಂಬರೆರ ಭಾರೀ ಬಲ್ಯ ಬಂಗ್ಲಿ. ಸುತ್ತೂ ಪೂತೋಟ. ಜೋಡ್ ಕುದುರೆ ಸಾರೋಟ್, ಕುದುರೆ ಲಾಯ, ಪೊರ ಮನೆಯಳಾಯಿತ್ ಅದೋರ್ ಅರಮನೆ! ರಾವ್ ಬಹಾದ್ದೂರ್ ಸೋಮಯ್ಯ ಬಲ್ಯ ಕಾಫಿ ತೋಟಕಾರ. ಶಿಸ್ತ್‌ರ, ಗತ್ತ್, ಗಾಂಭೀರ್ಯತ್‌ರ ವ್ಯಕ್ತಿ. ಬ್ರಿಟಿಷ್‌ಕಾರಕ್ ಇಯನ ಭಾರೀ ಗೌರವ. ಮನೆಲೆಕ್ಕಲೂ ಬಲ್ಯ ಬಲ್ಯ ಅಧಿಕಾರಿಯಳೂ, ಬಲ್ಯ ಬಲ್ಯ ಪ್ಲಾಂಟರ್ಸ್‌ಳೂ ದುಂಬಿತಿಕ್ಕು. ಮನೆರೊಳ್‌ರ ಅಧಿಕಾರ ಎಲ್ಲ ಪೊಣ್ಣ್‌ರದೆ.

ಪೊಲಾಕ 5 ಗಂಟೆಕ್ ಎದ್ದಿತ್, 6 ಗಂಟೆಕ್ ಆಸ್ಟ್ರೇಲಿಯನ್ ಜಾತಿರ ಅಡ್ಡೀ ಕುದುರೆ ಪತ್ತಿತ್, ಆಳಳೋ ಕೂಟಿಯಂಡ್, 7 ಮೈಲ್ ದೂರತ್‌ರ ಕಾಫಿ ತೋಟಕ್ ಪೊರಡು. ಪೆರ್ತ್ ದೂರಕೆತ್ತಣೆ ಕುದುರೆ ಓಡುವೊ ಸದ್ದ್ ಕೇಕು.

ಬೈಟ್ ಏಳ್ ಗಂಟೆಕ್ ಕುದುರೆ ಲಾಳತ್‌ರ ಸದ್ದ್ ಕೇಪಕ, ಮನೆಲುಳ್ಳಯಿಂಡ ಮೇಲ್‌ಲ್ ವಿದ್ಯುತ್ ಓಟಲ್! ಮನೆರ ಆಳ, ಮಕ್ಕಳೆಲ್ಲ ತೇಡಿ ಪುಡ್‌ಚಿತ್, ಗುಡ್ಡಕ್ ಈತ ಪೋಯಿತ್ ಬುಟ್ಟನೆಕೆ ಆಯ ಕುಳ್‌ಪ್‌ಚಿಟ್ಟಿತ್ ಅಯಿಂಡಯಿಂಡ

ಜಾಗತ್‌ಲ್ ಅಳ್‌ಪ್‌ಚಿಟ್ಟಿ ಪಿಂಞ ಮಕ್ಕಡ ಸದ್ದ್‌ಡಂಗು. ಅಜ್ಜ ಕುದುರೆಂಜಿ ಪಾರಿತ್ ಮನೆ ನುಗ್ಗುವಕ, ಎಲ್ಲ ಮೌನ. ಕುಳ್‌ಚಿತ್ ಮಂಡೆಕೋರ್ ಸ್ಕಲ್‌ಕ್ಯಾಪ್ (ತೊಪ್ಪಿ) ಇಟ್ಟಂಡ್, ಉದ್ದ ಗೌನ್ ಇಟ್ಟಂಡ್ ಬಂದಿತ್ ಸೋಫಾತ್‌ಲ್ ಅಳ್‌ಕು. ಅದೇ ಸಿಂಹಾಸನ! ಎದಿಕೆ ಮೇಜಿಲ್ ರಾಜದಂಡವೇ ಒರ್ ವಿಸ್ಕಿ ಬಾಟಲ್! ಅಕ್ಕಣೆ ಸಿನೇತಂಗ ಬಂದೆತ್ತು. 8 ಗಂಟೆಕೆತ್ತಣೆ ದಿನತ್‌ರ ಸುದ್ದಿ, ಸಂಗತಿ, ಮನೆರ ಸಮಸ್ಯೆ, ಬೋರೆ ಬೋರೆ ವಿಷಯ ತರ್ಕ್-ಬಾಕ್ ನಡ್‌ಕು. 7ಲಿಂಜಿ 8 ಗಂಟೆಕೆತ್ತಣೆ ಮನೆರೊಳ್‌ಲ್ ತೆಳಿ - ಕಳಿ - ಪಳಮೆ. ಉಂಬಕ್ ಏವಣೆಕ್ ಮೇಜಿಲಿಂಜ ವಿಸ್ಕಿಕುಪ್ಪಿ, ಪಡೆಭೂಮಿಲ್ ಚತ್ತ್ ಬುದ್ದ ಯೋಧನನ್ನಕೆ ಮರ್‌ಂಜಿತಿಪ್ಪ! ಮನೆಲ್ ಹಿಂದೂ ಪದ್ಧತಿಯೆಲ್ಲ ಕಮ್ಮಿ. ಕೊಡವಡ ನಡ್‌ಪು ಪೋಲೆ ಕಾರಣಂಗ್‌ಡುವೊ, ಮೀದಿ ಬೆಪ್ಪೊ, ಬಾಡೆಲ್ ಎಕ್ಕೊಲೂ ತೂಕ್ ಬೊಳ್‌ಚ ಕತ್ತಿಯಂಡಿಪ್ಪ... ಇನ್ನತದೇ ಕಾಂಬಯಿಂಜಿಯೆ. ಪುತ್ತರಿನ ಪೆರ್ತ್ ಚಾಯಿಲ್ ಕಯಿಪಯಿಂಜತ್.

ಪುತ್ತರಿ ಕಯಿಂಜದು, ಕಳತ್‌ಲ್ ಒಣಂಗ್‌ನ ಕಾಫಿನೆಲ್ಲ ಚೀಲಕ್ ದುಂಬ್ ಚಿಟ್ಟಿತ್ ನೂಯಿಟೆಟ್ಟ್ ಕಣಕ್‌ಲ್ ಎತ್ತ್‌ಗಾಡಿಯಡ ಸಾಲ್ ಮಂಗಳೂರ್ ಬಂದರ್‌ಕ್ ಪೊರಡು. ಪ್ರತಿಯೋರ್ ಎತ್ತ್‌ಕೂ ಬೋಳೆಕೋರಂದ್ ಗಂಟೆಮಣಿ. ಗಾಡಿ ಸಾಲ್‌ರ ಬಯ್ಯಲೂ, ಮಿಂಞಲೂ ಕತ್ತಿ ತೋಕಾಯಿತ್ ಕುದುರೆ ಸವಾರಂಗ ಬಟ್ಟೆಲ್ ಅಕ್ಕಕ್ಕ ದರೋಡೆ ಆಪದಿಂಜತ್. ಎತ್ತಕ್ ಸುಸ್ತಾಪಾಂದ್, ಗಾಡಿ ಪ್ರಯಾಣ ಇರ್‌ಲ್ ಮಾತ್ರ. ಆಯಿರ ಕಣಕ್‌ರ ಗಂಟೆ ಸದ್ದ್ ಇಳಿಜಾರ್‌ಲ್ ಗಾಡಿಯಡ ಬಿರಿ (ಬ್ರೇಕ್)ರ ಸದ್ದ್, ಗಾಡಿಕಾರಡ ಪಾಟ್ ಇಲ್ಲಿಂಜ ಮಂಗಳೂರ್‌ಕೆತ್ತಣೆ. ಅಲ್ಲಿ ವಾಲ್ಕಾಟ್ ಬ್ರದರ್ಸ್ ಪಿಂಞ ಪಿಯರ್ಸ್ ಲೆಸ್ಲಿ ಕಂಪೆನಿಕಾರ ಕಾಫಿ ಎಡ್‌ಪವು. ಕೂಲಿಯ ಮೂಟೆ ಪೊರ್‌ಪ ಪಾಟ್, ಹರಾಜಿ ಕೂಗುವಯಿಂಡ ರಾಗ, ವ್ಯಾಪಾರಿಯಡ ಜಗಳ... ಇದೆಲ್ಲ ಬಲ್ಯೋರ್ ನಮ್ಮೆ. ಮಂಗಳೂರ್ ಬಂದರ್ ಕೊಡಗ್‌ಂಜಿ ಪೋನಯಿಂಗಕ್ ಸ್ವರ್ಗಲೋಕ!

ಆ ಕಾಲತ್‌ಲ್ ಕಾಗದ ನೋಟ್, ಬ್ಯಾಂಕೆಲ್ಲ ಅಪರೂಪ. ವ್ಯವಹಾರ ಎಲ್ಲ ಬೊಳ್ಳಿರ ಉರ್‌ಪಿಯತ್‌ಲೆ. ಕಾಫಿ ಮಾರಿತ್ ಕ್‌ಟ್ಟ್‌ನ ಪಣತ್‌ನೆಲ್ಲ ಚೀಲಕ್ ದುಂಬ್‌ಚಿಟ್ಟಿತ್, ಗಾಡಿಲ್ ಅಡ್‌ಕಿತ್, ಕಳ್ಳಖದೀಮಂಗಡ ಕೈಕ್ ಕೆಣಿಯತನೆಕೆ ಬಯ್ಯಕ್ ಬಂದೆತ್ತುವದ್ ಒರ್ ಪಡೆ ಗೆದ್ದಿತ್ ಬಂದಬ್ಬಕೇ ಕಷ್ಟ ಇಂಜತ್. ಪಣ ಉಳ್ಳ ಗಾಡಿಯ ಸಾಲ್‌ರ ನಡುಲ್ ಮನೆಕ್ ಬಂದೆತ್ತಣೆ ಮನೆಲ್ ಉಳ್ಳಯಿಂಗಕ್ ನೆಮ್ಮದಿ ಇಲ್ಲೆ. ಪಣ ದುಂಬ್‌ಚಿಟ್ಟ ಗಾಡಿಯ ಮನೆರೆದಿಕೆ ಬಂದಿತ್ ನಿಪ್ಪಕ, ಓರಾಂಡೆಕುಳ್ಳ ಲಕ್ಷ್ಮಿ ಬಾತ್‌ೞಂದ್ ತಕ್ಕಾರಕುಳ್ಳ ಏರ್ಪಾಡೆಲ್ಲ ಪೆರ್ತ್

ಚಾಯಿಪ್ಪಯಿಂಜತ್. ಬೊಳ್ಳಿರ ಉರ್‌ಪಿಯತ್‌ರಡೆಲ್ "ಕಳ್ಳ ದುಡ್ಡೊ" ಇಪ್ಪಯಿಂಜತ್. ಅದ್‌ನ ಕಂಡ್‌ಪುಡಿಪಕ್ ಮನೆರ ಕಯ್ಯಾಲೆರ ಕಲ್ಲ್ ನೆಲಕ್ ಓರಂದೇ ಉರ್‌ಪಿಯತ್‌ನ ಕೊಡಿಂಜಿ ಇಡಂಡು. ಕಳ್ಳ ಉರ್‌ಪಿಯ ಪತ್ತ್ ಆಪಕ, ಅಜ್ಜಂಡ ಬೈಗಳ, ತಾಯಿರ ಶಾಪ. ಅಂದ್‌ಡೀ ಮನೆಲ್ ಬಲ್ಯಯಿಂಗಕೂ, ಮಕ್ಕಕೂ ಪುರುಸತ್ತಿಲ್ಲೆ. ಪೌಪತ್ತ್ ಉರ್‌ಪಿಯ ಲೆಕ್ಕ ಮಾಡಿತ್, ಕಾಗದತ್‌ಲ್ ತುರ್‌ಟಿತ್ ಬಾಡೆ, ಕಯ್ಯಾಲೆಲೆಲ್ಲ ಸಾಲ್‌ಕ್ ಬೆಕ್ಕಂಡು. ಕಾಲ್‌ಡುವಕ್ ಜಾಗ ಇಲ್ಲತನೆಕೆ ದುಂಬಿ ಪೋಪ. ತಾಯಿರ ಡ್ರೆಸ್ಸಿಂಗ್ ರೂಂರೊಳ್‌ಲ್ ಕೆಂವತ್‌ಲ್ ಗಾರೆ ಪಿಂಞ ಕಲ್ಲ್‌ಲ್ ಮಾಡ್‌ನ ಬಲ್ಯ ಗೂಢ್‌ರೊಳ್‌ಲ್ ಬಲ್ಯ ಇರ್‌ಂಬ್‌ರ ಖಜಾನೆ. ಅದ್‌ಂಗ್ ಬಣ್ಣತ್‌ರ ಚಂಜೋಲೆನ ತಳ್‌ತಿತ್, ದಂಡ್ ಬರಿನೋ ಕೆಂವಕ್ ಜೋಡ್‌ಚಿಟ್ಟಿತಿಂಜತ್. ಅದ್‌ಂಡ ಬೀಗತ ಕೈಜೊಪ್ಪೆ ಮಾತ್ರ ತಾಯಿರ ಅರೆಲೆ. ದಾರೂ ತೊಡುವ ಕಯ್ಯ. ಬಾಡೆ ಕಯ್ಯಾಲೆ ಇಡಿಯ ಬೆಚ್ಚ ತುರ್‌ಟ್‌ನೆಲ್ಲ ಈ ಖಜಾನೆಲ್ ಅಡಕಿತಾಕಣೆ ಮನೆರ ಮಕ್ಕ-ಮರಿಕೂ ಅಪ್ಪರಿಪ್ಪರ ಪೋಪಕ್ ಕಯ್ಯುಲೆ. ಬೀಗ ಇಟ್ಟಿ ಪಿಂಞ ತಾಯಿಕ್ ಮಾತ್ರ ಆಂಡೊಳ್‌ಕ್ ಪ್ರವೇಶ! ಅದ್‌ನ ತೊರ್‌ಕಂಡಿಯಾಪಕ, ತಾಯಿರ ಮೂಡ್ ಪೊಲುಲೆ! ತೊರ್‌ಕಂಡಿಕೂ ಸುಮಾರ್ ಶಾಸ್ತ್ರ ವಿಧಿ ಇಂಜತ್! ಮಕ್ಕ ಒಳ್‌ಚಿತ್ ನೋಟಿಯವಯಿಂಜತ್. ಅಕ್ಕ ತಿಮ್ಮಯ್ಯಂಗ್ ಭೂಲೋಕತ್‌ರ ಸಂಪತ್ತೆಲ್ಲ ನಂಗಡ ಕೋಂಬರೆಲೆ ಉಳ್ಳೊಂದ್ ತೋಂದುವಯಿಂಜತ್‌ಲೊ.

ಮಕ್ಕ ಬೊಳ್‌ಂದಂಡ್ ಬಂದನ್ನಕೆ, ಮನೆಕ್ ಬಪ್ಪ ಬ್ರಿಟಿಷ್‌ಕಾರಡ ಬೊಳ್‌ತ ತೋಲ್, ಪೊರಪಾಡ್, ಇಂಗ್ಲಿಷ್‌ರ ವಿಶೇಷ ಉಚ್ಚಾರಣೆ ಎಲ್ಲ ಕಂಡಿತ್ ಅಯಿಂಡ ಮೇಲೆ ಆಕರ್ಷಣೆ ಜಾಸ್ತಿ ಆಚಿ. ರೈಟ್ ಬ್ರದರ್ಸ್ (Write brothers) ಎಣ್ಣುವೊ ದಂಡ್ ಪುದಿಯ ಬ್ರಿಟಿಷ್‌ಕಾರ ಮನೆಕ್ ಬಪ್ಪಯಿಂಜತ್. ಅವು ಬಾಲೆಕಾರ. ಪುದಿಯದಾಯಿತ್ ಕಾಫಿ ತೋಟ ಮಾಡಿತ್ ಮೋಳ್‌ಕೇರತೆ ಭಾರೀ ನಷ್ಟ ಪಟ್ಟಂಡವು. ಒನ್ನಾಂದ್ ಅವು ಬಂದಿತಿಪ್ಪಕ, 4 ಬಯತ್‌ರ ತಿಮ್ಮಯ್ಯ, ಆಯಡ ಕಣ್ಣ್ ತಪ್ಪ್‌ಚಿಟ್ಟಿತ್ ಕಟ್ಟ್‌ಂಜಿ ಇಳ್‌ಂಜಿತ್ ತಾತಂಡ ಸೋಫಾತ್‌ರಡಿಲ್ ಒಳ್‌ಚಂಡತ್. ಅಂದ್ ಎನ್ನ್‌ಂಗೋ ತಾತ ಕಂಡಕಲೂ ಜೋರ್ ಮಾಡತೆ ಮುಂಡತೇ ಕೂಡಿರ್‌ತ್. ಇಯಂಗಡ ತಕ್ಕೊಂದು ತಿಮ್ಮಯ್ಯಂಗ್ ಅರ್ಥ ಆಯಿಲೆ. ಅವು ಭಾರೀ ಬೇಜಾರತ್ ಉಳ್ಳದ್ ಗೊತ್ತಾಚಿ. ತಾತ ಪತ್ತಾಯಿರ ಉರ್‌ಪಿಯ ಎಡ್‌ತಬಾಂದ್ ಪೊಣ್ಣ್‌ಕ್ ಆರ್ಡರ್ ಮಾಡ್‌ಚಿ. ತಾಯಿ ಚೆನ್ನ ಚೆಡಿಮೂಡ್‌ಲ್ ಖಜಾನೆ ತೊರ್‌ಂದಿತ್ ಪತ್ತಾಯಿರ ಕೊಂಡ ಬಾತ್. ಎಳ್ತ್-ಕುತ್ತ್, ಸಾಕ್ಷಿ-ಆಧಾರ ಒಂದೂ ಇಲ್ಲತೆ, ಇಂಗ್ಲಿಷ್‌ಕಾರಕ್ ಕೊಡ್‌ತತ್. ಅವು ಕುಸೀಲ್ ತಕ್ಕ್ ಉತ್ತತೆ, ಬಿಕ್ಕಿಯಂಡ್

"ಥ್ಯಾಂಕ್ಸ್" ಎಣ್ಣಿತ್ ಎದ್ದವತ್. ಅಜ್ಜ ಚೆನ್ನ ಬೇರತ್‌ರ ಮೂಡ್‌ಲ್ ಮಂಡೆ ಆಟ್‌ಚಿ. ಸುಮಾರ್ ಕಾಲ ಕಯಿಂಜ ಪಿಂಞ ಅವು ಬಲ್ಯ ಪ್ಲಾಂಟರ್ಸ್ ಆನ ಪಿಂಞ ಒನ್ನಾಂದ್ ಪತ್ತಾಯಿರ ಉರ್‌ಪಿಯತ್‌ರ ಕೆಟ್ಟ್ ಪೂರ್‌ತ ಬಂದಿತ್ ತಿಮ್ಮಯ್ಯಂಡ ಅವ್ವೊ ಚೀತವ್ವಂಗ್ ಕೊಡ್‌ಪಕ, ಅವ ಬಿಕ್ಕಿಯಂಡ್ ಮೊರಟ್‌ರ್‌ತಲೊ! ಅವು ದಂಡಾಳ್ ತಿಮ್ಮಯ್ಯಂಡ ಸಂಸಾರತ್‌ರ ಸದಸ್ಯಂಗಳನೆಕೇ ಆಯಿ ಪೋಚಿ. ದಂಡ್ ಕಡೆರ ತೋಟಕೂ ಆಳ್-ಹತ್ಯಾರೆಲ್ಲ ಅಪ್ಪರಿಪ್ಪರ ಕೇಟಂಡ್ ದುಂಬ ಸಹಕಾರತ್‌ಲಿಂಜತ್. ಅಯಿಂಗಡಲ್ಲಿಕ್ ಪೋಪಕ ಎಲ್ಲ ತಿಮ್ಮಯ್ಯಂಗ್ ಅಜ್ಜಂಡ ಕಥೆನೆಲ್ಲ ಎಣ್ಣಿ ಕೊಡ್‌ಪಯಿಂಜತ್. ತಿಮ್ಮಯ್ಯಂಗೂ ಅಯಿನ ದುಂಬ ಕುಸಿ ಇಂಜತ್.

ಅಕ್ಕ ಬಂದ ಚೀಫ್ ಕಮೀಷನರ್ ಭಾರೀ ಯೋಗ್ಯ. ಅಜ್ಜನ ಅವಂಗ್ ಭಾರೀ ಗೌರವ. ಅಕ್ಕಕ್ಕ ಮಕ್ಕಡ ಭವಿಷ್ಯತ್‌ರ ವಿಚಾರ ತಕ್ಕ್ ಪರಿವಯಿಂಜತ್. ಮಕ್ಕಳ ಕೂನೂರ್‌ರ ಸೈಂಟ್ ಜೋಸೆಫ್ ಸ್ಕೂಲ್‌ಕ್ ಕೂಟುವಕ್ ಅವನೇ ಸಲಹೆ ಕೊಡ್‌ತಂವೊ. ಪೊನ್ನಪ್ಪಂಗ್ 8 ಬಯತ್, ತಿಮ್ಮಯ್ಯಂಗ್ 6 ಬಯತ್. ಕೂನೂರ್‌ಕ್ ಮಡಿಕೇರಿಂಜಿ 275 ಮೈಲ್ ದೂರ. ಅಜ್ಜ ತೀರ್ಮಾನ ಎಡ್‌ತ ಪಿಂಞ ಅದ್‌ನ ಬೆಲಕುವವು ದಾರ್?! ಮನೆಲ್ ಪೊಮ್ಮಕ್ಕಡ ಮೊರೆ ಅಜ್ಜಂಗೊಬ್ಬಂಗೇ ತೆಳಿ. ಮಕ್ಕ ಚೆರ್‌ಪತ್‌ಲ್ ಕಷ್ಟಪಟ್ಟಿತ್ ಚೆನ್ನ ಕಡ್‌ಪತ್ ಬೊಳ್‌ಂದಕ ಮಾತ್ರ ಅವು ನೇರಾನ ಮನ್‌ಷ್ಯಂಗಳಾಪೋಂದ್ ಅಜ್ಜಂಡ ವಾದ.

ಪೊರಡುವೊ ದಿನ ಬಾತ್. ಮೈಸೂರ್‌ಕ್ 75 ಮೈಲ್ ಪ್ರಯಾಣ. "ರಾಯಲ್‌ಮೇಲ್" ಕುದುರೆಗಾಡಿಲ್. ಗಾಡಿ ಬಲಿಪಕ್ ಅರ್ಜೈಂಟೈನಾ ಜಾತಿರ ಹೇಸರಗತ್ತೆಯ (Mules). 15 ಮೈಲ್‌ಕೊಮ್ಮ ಕುದುರೆಯಳ ಮಾತಂಡು. ಅಪಾಯತ್‌ರ ಬಟ್ಟೆ. ಆನೆ ನರಿಯಡ ಕಾಟ. ಕಾಡ್‌ರ ದುಷ್ಟಪ್ರಾಣಿಯಳ ಬೊರಟುವಕ್ ಕುದುರೆಯಡ ಬೋಳೆಕ್ ಗಂಟೆ. ಅಕ್ಕಕ್ಕ ಕೊಂಬ್ ಉರುಪುವಕ್ ಒರ್ ಗಾರ್ಡ್. ಬಲ್ಯ ಬಲ್ಯ ತಿರುಲ್ ಮಕ್ಕ ತೆರ್‌ಚಿ ಬುದ್ದ್ ಪೋಕೂಂದ್ ಟೋಂಗಕ್ ಮುರ್ಕಿ ಕೆಟ್ಟ್‌ಚಿ. ಅವ್ವ, ತಾಯಿ, ತಂಗೆಯಳೆಲ್ಲ ಬುಟ್ಟಿತ್ ಕಾಣತ ಊರ್‌ಕ್ ಪೊರ್‌ಟತ್. ಆ ಟೋಂಗ ಅಕ್ಕಕ್ಕ ಪೊಳ್‌ಂಜಿ ಪೋಪಯಿಂಜತ್. ಅನ್ನನಾಯಿತ್, 12 ಗಂಟೆರ ಬಟ್ಟೆ = 20 ಗಂಟೆ ಎಡ್‌ತಂಡತ್. ಇರ್‌ಲ್ ನಡ್‌ಪಾದ್ರೆಕ್ ಮೈಸೂರ್ ರೈಲ್ವೇ ಸ್ಟೇಶನ್‌ಕ್ ಎತ್ತ್‌ಚಿ. ಮಕ್ಕ ಚೋತ್ ಚುಣ್ಣ ಆಯಿಪೋಚಿ. ಏದ್ ಕಾಲಕೂ ಈ ಟೋಂಗತ್‌ರ ಸಾವಾಸ ಬೋಂಡಾಂದಾಯಿ ತಿಂಜತ್. ಇಂಞ ರೈಲ್ ಪ್ರಯಾಣ. ಎಲ್ಲಾಂಗೂಡಿ ಕೂನೂರ್‌ಕ್ ಎತ್ತ್‌ಚಿ. ಅಲ್ಲಿ ಆರ್ ಕಾಲ ಕಯಿಕಂಡಿಂಜತ್. ಬಲ್ಯ ರಜತ್‌ಲ್ ಮಾತ್ರ ಬರಲಿಂಜತ್.

**ಸೈಂಟ್ ಜೋಸೆಫ್ ಎಣ್ಣುವೊ ನರಕಲೋಕ:** ಅದ್ ಸ್ವರ್ಗತ್‌ರನೆಕೆ ಇಕ್ಕೊಂದ್ ನಂಬಿತಿಂಜ ಮಕ್ಕಕ್, ಅದ್‌ನ ಮೀರ್‌ನ ನರಕ ಇಲ್ಲೇಂದೆಣ್ಣುವೊ ಅನುಭವ ಸುರುವಾಚಿ! ಕಟ್ಟಡ ಎಲ್ಲ ತೋರುವೊ, ನೆಲಯೆಲ್ಲ ಪುಂಡೆ, ಕಾಲ್‌ಟ್ಟೆಲ್ಲಿ ಕೆತ್ತೆ. ತಡ್‌ತವ ಕಯ್ಯತನ್ನತ ಕುಳ್‌ರ್, ನೋಟುವಕಲೇ ಮೇಲ್ ನೆಟ್ಟುವನ್ನತ ಕಟ್ಟಡ. ಇದೆಲ್ಲಾಂಡ ಕೂಟ್‌ಕ್ ಅಲ್ಲಿ ಉಳ್ಳ ಮಕ್ಕ ಏದೇದ್ ತರ ಕೇಡ್-ಕೇತರೆ ಮಾಡುವೋಂದ್ ಪೋಡಿ. ಆಚೇಂಗಿ, ಅಲ್ಲಿಯತ್‌ರ ಮಕ್ಕಡ ನೇರಾನ ಪರಿಸ್ಥಿತಿಯೇ ಬೋರೆ. ಎಲ್ಲಾಡೊ ಕರ್‌ನೆಟ್ಟಿತ್ ತುರ್‌ಂಡಿ ಪೋಯಿತಿಂಜತ್. ಅಲ್ಲಿ ಬ್ರಿಟಿಷ್ ಪಿಂಞ ಆಂಗ್ಲೋ ಇಂಡಿಯನ್ ಮಕ್ಕ ಮಾತ್ರ ಇಂಜಿಯೆ. ಅಲ್ಲಿಕ್ ದಾಖಲಾನ ಆದ್ಯ ಇಂಡಿಯನ್ ಮಕ್ಕ ಈ ಕೊಡವ ಸೋದರಂಗ!

ಈ ಎಲ್ಲಾ ಮಕ್ಕಡ ಆಡಳಿತ ನೋಟುವಕ್ "ಬ್ರದರ್ಸ್" ಎಣ್ಣುವೊ ನರರಾಕ್ಷಸಂಗ! ಎಲ್ಲಾ ಮಧ್ಯಯುಗತ್‌ರ ಬ್ರಿಟಿಷ್ ಕ್ರಮ. ಬ್ರದರ್ಸ್‌ಡ ಕೂಟ್‌ಲ್ ಒಬ್ಬನ ಬುಟ್ಟಕ, ಬಾಕಿ ಎಲ್ಲಾರೂ "ಐರಿಷ್‌ಮೆನ್". ಅಯಿಂಡ ಮೂಡ್‌ಲ್ ಮನುಷ್ಯಂಡ ಲಕ್ಷಣವೇ ಇಲ್ಲೆ. ಅಯಿಂಡ ಮೂಡ್‌ಲ್ ತೆಳಿ ಕಂಡಂವೊನಿಲ್ಲೆ. ಬಾಯಿಲ್ ನಲ್ಲ ತಕ್ಕ್ ಕೇಟಂವೊನಿಲ್ಲೆ! ಸುರೂ ದಿನವೇ ಇದ್‌ನೆಲ್ಲ ಮಕ್ಕ ಅರ್‌ಂಜಂಡತ್. ತಿಮ್ಮಯ್ಯ ಕೂಡ್‌ನ ಸುರೂ ದಿನ ಒರ್ ಕೋಂಬರೆರ ಒಳ್‌ಲ್ ಒರ್ ಕ್‌ಣ್ಣನ ಉರ್‌ಟುರ್‌ಟಿ ಬಡಿಪಯಿಂಜತ್. ಆ ಕ್‌ಣ್ಣಂಡ ಮೊರೆ ಪಡೆ 48 ಕಾಲ ಕಯಿಂಜಕಲೂ ನಾಡ ಕೆಮಿಕ್ ಇಕ್ಕಲೂ ಕೇಪಾಂದ್ ತಿಮ್ಮಯ್ಯ ಎಣ್ಣುವ. (ಹಂಪ್‌ರಿ ಇವಾನ್ಸ್‌ಕ್ ತಿಮ್ಮಯ್ಯ ಎಣ್‌ಣದ್). ಕೊಡವ ಮಕ್ಕಕ್ ಇಂಗ್ಲಿಷ್ ಗೊತ್ತಿಲ್ಲೆ. ವಿಷಯ ಅಪ್ಪುರಿಪ್ಪುರ ಅರ್‌ಂಜವ ಕಯ್ಯುಲೆ. ಬೋರೆ ಮಕ್ಕ ಎಂತೆಲ್ಲ ಮಾಡುವೋ, ಅನ್ನನೇ ಇವೂ ಮಾಡಿಯವಯಿಂಜತ್. ಒನ್ನಾಂದ್ ಉಂಬ ಸಾಲ್‌ಲ್ ತಿಮ್ಮಯ್ಯ ನಿಂದಿತಿಂಜತ್. "ಬ್ರದರ್ಸ್" ಬಂದಿತ್ ಈತಂಡ್ ಪೋಚಿ. ರೂಮ್‌ಲ್ ಇಟ್ಟಂಡ್ ಬಡ್‌ಚಿ ಬಡ್‌ಚಿ ನೊಲತಿರ್‌ತ್! ಎನ್ನ್ ಕಾರಣಕಾಯಿತ್ ಪೊಜ್ಜತೋ ಗೊತ್ತಿಲ್ಲೆ. ಈ ಕಾರಣತ್‌ನಗುಂಡ್ ಚೆನ್ನ ಬೆರಿಯ ಇಂಗ್ಲಿಷ್ ಪಡಿಪಕ್ ಸಹಾಯ ಆಚಿ. ಇದ್‌ಂಗ್‌ಂಜಿ ಬಲ್ಯ ಶಿಕ್ಷೆ ಕಟ್ಟಡತ್‌ರ ಪೊರ್‌ಮೆ ದೂರತ್‌ರ ಇರ್‌ಟ್ ಮೂಲೆಲ್. ಪುಂಡೆ ನೆಲತ್‌ಲ್ ದಂಡ್ ಮೂಂದ್ ಗಂಟೆ ನಿಪ್ಪ್‌ಚಿರುವೊ. ಸುಮಾರ್ ಒರ್ ಗಂಟೆ ನಿಂದಿತಾಪಕ, ಸುಮಾರ್ ಮಕ್ಕ ಸೋಯ ತಪ್ಪಿತ್ ಅಲ್ಲಿಯೇ ಬುದ್ದಿತಿಪ್ಪ. ಎಲ್ಲಾಂಗ್‌ಂಜಿ ವಿಶೇಷಪಟ್ಟ ಶಿಕ್ಷೆ ಚ್ಯಾಪೆಲ್‌ಲ್. ಕೊಡಿಲ್ ಶಿಲುಬೆಲ್ ಏಸುರ ಚೋರೆ ಒಕ್ಕುವ ಮೂರ್ತಿನೇ ತೂಕಿತಿಪ್ಪ. ಅದ್‌ಂಡ ಅಡಿಲ್ ಕುಪ್ಪಿ ಚೂರ್‌ರ ಗುಡ್ಡೆ. ಸುರಾಲೆಲ್ಲ ಉತ್ತಿತ್ ಆ ಕುಪ್ಪಿ ಚೂರ್‌ರ ಮೇಲೆ ಮುಟ್ಟ್‌ಕಾಲ್ ಕುತ್ತಿತ್ ದಂಡೋ ಮೂಂದೋ ಗಂಟೆ ಪ್ರಾರ್ಥನೆ ಮಾಡಂಡು. ದೇವಕ್ ತೃಪ್ತಿ ಆಕಣೆ ಅಳ್‌ಕಂಡು. ಅಕ್ಕ ಮೂಳೆಕಾಲ್‌ಲಾನ ಗಾಯತ್‌ರ ಕಲೆ ತಿಮ್ಮಯ್ಯಂಡ

ಆಖೀರಿಕೆತ್ತ್‌ಣೆಕೂ ಇಂಜತ್. ಈ ತರ ಹಿಂಸೆಕ್ ಅವು ಕೊಡ್‌ಪ ಕಾರಣ, ಪಂಡೇತ ಸಂಪ್ರದಾಯವಾದಿ ಕ್ರಿಶ್ಚಿಯಾನಿಟಿರ ಪ್ರಕಾರ ಈ ಭೂಮಿನ ದೇವ ಕಣ್ಣೀರ್‌ರ ಕಡ ಆಯಿತ್ ಸೃಷ್ಟಿ ಮಾಡ್‌ಚಿಲೊ! ನರಕತ್‌ಲ್ ಅನುಭವಿಚಿರಂಡಿಯಾನೆಲ್ಲ ಈ ಭೂಮಿಲೇ ಅನುಭವಿಚಿಟ್ಟ್‌ಕ, ಆತ್ಮಕ್ ದುಂಬ ನಲ್ಲದ್‌ಲೊ. ಈ ಭೂಮಿಲ್ ಸುಖಸಂತೋಷ ಎಣ್ಣುವದು ಸೈತಾನಂಡ (devil) ಸಂಶೋಧನೆಲೊ. ಎಳ್‌ಕ ಮನಸ್ಸ್‌ನ ಸುಖಾನುಭವಕ್ ಉಂದ್‌ವಲೊ. ಈ ಲೋಕತ್‌ರ ಜನಡ ಪಾಪ ತ್‌ಪಕ್ ಈ ತರ ತಡಿಕ್ ಶಿಕ್ಷೆ (ದೇಹದಂಡನೆ) ದುಂಬಾ ನಲ್ಲದ್‌ಇಂದ್ ಮಕ್ಕಕ್ ಬ್ರದರ್ಸ್‌ಡ ಬೋಧನೆ. ಇದ್‌ಂಡ ಕೂಟ್‌ಕ್ ನರಕಲೋಕತ್‌ರ ವಿವರಣೆ. ಇದ್‌ನೆಲ್ಲ ಅನುಭವಿಚಿಟ್ಟ ತಿಮ್ಮಯ್ಯಂಗ್, ಈ ಗೋಳ್‌ಕ್‌ಂಜಿ ನರಬಲಿಯೇ ಮೇಲ್‌ಇಂದ್ ಆಪಯಿಂಜತ್. ಆಚೇಂಗಿ, ದಾಡ ಕೂಡೆ ಎಣ್ಣುವೊ...?

ಈ ತರ ಶಿಕ್ಷೆ ಕೊಡ್‌ಪಾಂಗೂ ವರ್ಗಭೇದ. ಒಟ್ಟು 300 ಮಕ್ಕ ಇಂಜತ್. ಇಯಂಗಳ ಆರ್ಥಿಕ ಪಿಂಞ ಸಾಮಾಜಿಕ (Economic and Social) ಮಟ್ಟತ್‌ರ ಪ್ರಕಾರ 4 ಗುಂಪು ಮಾಡಿತಿಂಜತ್. (1) ಪಾರ್ಲರ್ ಬೋರ್ಡರ್ಸ್ (2) I ಕ್ಲಾಸ್ (3) II ಕ್ಲಾಸ್ (4) III ಕ್ಲಾಸ್.

(1) ಪಾರ್ಲರ್ ಬೋರ್ಡರ್ಸ್‌ಕ್ ಚೆನ್ನ ಕಮ್ಮಿ ಶಿಕ್ಷೆ. ಪ್ರತ್ಯೇಕ ಕೋಂಬರೆ, ಓರಂದ್ ಮೇಜಿ, ಕೆಲದುಂಬ ನಲ್ಲ ಊಟೋಪಚಾರ. ಇಡೀ ಸ್ಕೂಲ್‌ಲ್ ಪೊನ್ನಪ್ಪ ಪಿಂಞ ತಿಮ್ಮಯ್ಯ ಮಾತ್ರ ಪಾರ್ಲರ್ ಬೋರ್ಡರ್ಸ್.

(2) ಫಸ್ಟ್ ಕ್ಲಾಸ್‌ಕಾರ ಮಧ್ಯಮ ವರ್ಗತ್‌ರ ಕುಟುಂಬತ್‌ಂಜಿ ಬಂದವು. ಅಯಿಂಗ ಎಲ್ಲಾರೂ ಒರ್ ಹಾಲ್‌ಲ್ ಬುದ್ದವಂಡು. ಸಾಧಾರಣ ಮಟ್ಟತ್‌ರ ಊಟ. ಕೆಲ ದುಂಬುವಯಿಂಜತ್.

(3) ಸೆಕೆಂಡ್ ಕ್ಲಾಸ್‌ಕಾರಕ್ ಪೆದಕ್ ಕಟ್ಟ್‌ಕಡಿಕೆ. ಅದ್‌ಲ್ ಮನ್‌ಷ್ಯ ಬುದ್ದವಕಿಲ್ಲೆ. ಎಕ್ಕೊಲು ಅರೆಕೆಲ. ಕೊಡ್‌ತಾನ ತಿಂದವಂಡು.

(4) ಥರ್ಡ್‌ಕ್ಲಾಸ್ ಮಕ್ಕಡದ್ ನಾಯಿಬಾಳ್. ಈ ಗುಂಪ್‌ಲ್ ತಬ್ಬಲಿ ಮಕ್ಕಳೇ ಜಾಸ್ತಿ. ಒಣಂಗಿತ್ ಮರ ಕೆಟ್ಟಿ ಪೋನ ದಂಡ್ ಕೀತ್ ಬ್ರೆಡ್. ಚೆನ್ನಂಗ್ ಕಣ್ಣಿ. ಒರ್ ಕಪ್ಪ್ (ಪಾರಿಜ್) ಕಂಜಿ. ತಿಂಡಿತೀನಿಲ್ ಈ ತರ ವ್ಯತ್ಯಾಸ ಇಂಜಕಲೂ, ಅಳ್‌ತಂಡ್ ಉಂಬೊ ಮಾತ್ರ ಒಕ್ಕಚೆ! ಬಾಕಿ ಮಕ್ಕಡ ಪಾಪತ್‌ನ ನೋಟಿಯಂಡ್ ತಿಂದದೂ ಎರಂಗುಲೆ. ತಿಮ್ಮಯ್ಯ ತಾಂಡ ತಳಿಯತ್‌ಲುಳ್ಳಾನ ಪಕ್ಕ ಅಳ್‌ತ ಮಕ್ಕಕ್ ತುರ್‌ಟಿತ್ ಮೆಲ್ಲೆ ಕೊಡ್‌ತ್‌ರುವಯಿಂಜತ್.

ಕಾಲಕ್ರಮೇಣ ಸ್ಕೂಲ್‌ರ ಪರಿಸ್ಥಿತಿ ಚೆನ್ನ ಚಾಯಿ ಕೂಡಿಯಂಡ್ ಬಾತ್. ಕೊಡವ ಮಕ್ಕಕ್ ಕುಸಿ ಇಂಜ್‌ಲೆ. ಸ್ಕೂಲ್‌ಲ್ ಪಾಟಪ್ರವಚನ ಚಾಯಿಂಜತ್. ಪಾಟ ಎನ್ನೇಂಗಿ ಇಂಜವಡ್, ಆ ರಾಕ್ಷಸ ಬ್ರದರ್ಸ್‌ಕ್ ಮಾತ್ರ ಅದೊಂದು ಬೋಂಡ. ಬ್ರದರ್ಸ್ ಎಲ್ಲಾ ಐರಿಷ್‌ಮೆನ್. ಅದ್‌ಲೊಬ್ಬೊ ಮಾತ್ರ ಇಂಗ್ಲಿಷ್‌ಮೇನ್. ಅಂವೊ ಮಾತ್ರ ದುಂಬ ನಲ್ಲೊಂವೊ. ಅವನೇ ಸ್ಪೋರ್ಟ್ಸ್ ಟೀಚರ್. ಅವಂಡ ಮುತುವರ್ಜಿನಗುಂಡ್ ಈ ದಂಡ್ ಕೊಡವ ಮಕ್ಕ ನಲ್ಲ ಹಾಕಿ ಕಳಿಕಾರಳಾಚಿ. ತಿಮ್ಮಯ್ಯ ತಾಂಡ ಬಯತ್‌ಕ್ಂಜಿ ಮೀರ್‌ನ ಬಲ್ಯ ಆಳ್. ಅಕ್ಕ ತರಬೇತ್ ಪಡ್‌ಂದ ಕಳಿನಗುಂಡ್ ಮಿಂಞಕ್ ತಿಮ್ಮಯ್ಯಂಗ್ ದುಂಬಾ ಸಹಾಯ ಆಚಿ.

ಓರಾಂಡ್ ಕಯಿಂಜ ಪಿಂಞ ಇಯಂಗಡ ತಂಗೆಯ ಪಿಂಞ ಬಲತಂಗೆಯಳ (Cousin) ಅಲ್ಲಿಯೇ ಪಕ್ಕತ್‌ರ ಕಾನ್ವೆಂಟ್‌ಕ್ ಕೂಟ್‌ಚಿ. ಕಾನ್ವೆಂಟ್‌ರ ನನ್ಸ್ (Nuns) ದುಂಬಾ ನಲ್ಲವ್ರ. ಈ ಅಣ್ಣತಮ್ಮಣಂಗಳ ಅಕ್ಕಕ್ಕ ಕಾಕ್‌ಚಿರುವಯಿಂಜತ್. ನಲ್ಲ ನಲ್ಲ ತಿಂಡಿ ಕೊಡ್‌ಪಯಿಂಜತ್. ಮೂಡಿಯಡ ಕೂಡೆ ಪಿಕ್‌ನಿಕ್ ಕೂಟಿಯ ಪೋಪಯಿಂಜತ್. ಆ ಕಾಲತ್‌ಲ್ ಇಂಡಿಯಾತ್‌ಲ್ ಮಂಗಲ ಕಯ್ಯಣೆ ಕ್ಣ್ಣ ಮೂಡಿಯ ಪಕ್ಕ ಪಕ್ಕ ಇಪ್ಪದೇ ಬಲ್ಯ ತಪ್ಪು. ಕೂನೂರ್‌ಲ್ ಇವು ಒಕ್ಕಚೆ ಕೂಡಿ ಕಳಿಪ ಅವಕಾಶ ಕ್‌ಟ್ಟ್‌ನಾನಗುಂಡ್, ಪಾಶ್ಚಾತ್ಯ ಮ್ಯೂಸಿಕ್ ಪಿಂಞ ಡಾನ್ಸ್ ಪಡಿಪಕೂ ಎಡೆ ಆಚಿ. ರಜತ್‌ಲ್ ಮಡಿಕೇರಿಕ್ ಬಂದಲ್ಲಿ, ಬಾಲ್‌ರೂಂ ಡಾನ್ಸ್ ಪಡ್‌ಚಂಡತ್. ಪಿಯಾನೊ ಪಡ್‌ಚತ್. ತಿಮ್ಮಯ್ಯಂಗ್ ಬಯತ್ ಪನ್ನೆರಂಡಾಚಿ. ರಜತ್‌ಲ್ ಮನೆಕ್ ಬಾತ್. ದಂಡ್ ಕಾಲ್‌ರ ಮೂಳೆಲ್ ಬ್ಯಾಂಡೇಜ್ ಕೆಟ್ಟ್‌ನ ದಿಂಜತ್. ಅವನೋರ್ ಮರಂಬುಡಿಯ. ತಡಿರ ನೊಂಬಲ, ಗಾಯತ್‌ನೆಲ್ಲ ಕೂಟಾಕುವಂವೊನಲ್ಲ. ಸ್ಕೂಲ್‌ರ ಹಿಂಸೆನೆಲ್ಲ ಮನೆಲ್ ಎಣ್ಣತೇ ಇಂಜ್‌ಲೆ. ಮನೆಕಾರ ಒತ್ತಾಯ ಮಾಡಿತ್ ಕೇಪಕ ಮಾತ್ರ ಬಾಯಿ ಬುಟ್ಟತ್. ಕುಪ್ಪಿಚೂರ್‌ರ ಶಿಕ್ಷೆನ ಎಣ್ಣಂಡಿಯಾಚಿ. ಅದ್‌ನ ಕೇಟಿತ್ ಮನೆಕಾರಕೆಲ್ಲ ಗಾಬರಿ ಆಯಿ ಪೋಚಿ. ಮನೆಕ್ ಬಂದಿತಿಂಜ ಕೊಡಗ್‌ರ ಚೀಫ್ ಕಮಿಷನರ್ ನೆಟ್ಟಿ ಪೋಚಿ!

**ಬಿಷಪ್ ಕಾಟನ್‌ಲ್ :** ಇಂಡಿಯಾತ್‌ಲಿಂಜ ಬ್ರಿಟಿಷ್ ಅಧಿಕಾರಿಯ ತಂಗಡ ಮಕ್ಕಳ ಇಂಗ್ಲೆಂಡ್‌ಕ್ ಅಯೆಚಿತ್ ಓದ್‌ಚಿರುವಯಿಂಜತ್. ಇಂಗ್ಲಿಷ್ ಪ್ಲಾಂಟರ್ಸ್ ಪಿಂಞ ಆಂಗ್ಲೋ ಇಂಡಿಯನ್ಸ್‌ಕಾಯಿತ್ ಇಂಡಿಯಾತ್‌ಲ್ ದಂಡ್ ಸ್ಕೂಲ್ ಸ್ಥಾಪನೆ ಮಾಡ್‌ಚಿ. ಅದ್‌ಲ್ ಒಂದ್ ಬೆಂಗಳೂರ್‌ರ ಬಿಷಪ್ ಕಾಟನ್. ದುಂಬಾ ನಲ್ಲ ಗುಣಮಟ್ಟತ್‌ರ ಸ್ಕೂಲ್. ಸನ್ನಿಸ್ಯೆಡ್‌ಲ್ ದುಂಬ ಚರ್ಚೆ ನಡ್‌ಂದಿತ್, ಮಕ್ಕಳ ಬಿಷಪ್ ಕಾಟನ್‌ಕ್ ಕೂಟುವೊ ತೀರ್ಮಾನ ಮಾಡ್‌ಚಿ. ಅಂದಾಕಣೆ ಇಂಡಿಯನ್

ಮಕ್ಕ ದಾರೂ ಈ ಸ್ಕೂಲ್‌ಕ್ ಕೂಡಿತಿಂಜ್‌ಲೆ. ಇಂಡಿಯಾತ್‌ಲೇ ಇದ್‌ಂಡ ಮಟ್ಟತ್‌ರ ಸ್ಕೂಲ್ ಇಂಜ್‌ಲೆ. ಅಪ್ಪವ್ವೊ ಈ ಸಂಗತಿನ ಮಕ್ಕಕ್ ಎಣ್ಣ್‌ಚಿ. ಸೈಂಟ್ ಜೋಸೆಫ್‌ರ ಮಾದರಿಯೇ ಇದೂ ಇಕ್ಕೂಂದ್ ಬೊತ್ತ್‌ನ ಮಕ್ಕಕ್ ಈ ಸ್ಕೂಲ್ ಕುಸಿ ಇಂಜ್‌ಲೆ.

ಮಕ್ಕಳ ಕೂಟಿಯಂಡ್ ಪೋಚಿ. ಪೊರ್‌ಮೆ ನಿಪ್ಪ್‌ಚಿಟ್ಟಿತ್, ಅವ್ವನೂ, ಅಪ್ಪನೂ ಮಕ್ಕಳ ದಾಖಲೆ ಮಾಡುವಕ್ ಒಳ್‌ಕ್ ಪೋಚಿ. ಪುದಿಯ ದಂಡ್ ಇಂಡಿಯನ್ ಮಕ್ಕಳ ಕಾಂಬಕ ಸ್ಕೂಲ್‌ರ ಪಳೆಯ ಕಾಳೆಯ ಸುತ್ತುಗೂಡ್‌ಚಿ. ಆ ಕೂಟ್‌ಲ್ ಬಲ್ಯೋರ್ ದಡಿಯ ಅವಂಡ ಕೂಟ್‌ಕಾರಳ ಕಾಕಿತ್ "ದೇವರೇ... ನೀಗ್ರೋಂಗಳ ಈ ಸ್ಕೂಲ್‌ಕ್ ಕೂಟಿಯವಕಾನ ಪಿಂಞ ಈ ಸ್ಕೂಲ್‌ರ ಕಥೆ ಎಂತ?" ಎಣ್ಣ್‌ಚಿ.

'ಸಿಗ್ಗರ್' ಶಬ್ದತ್‌ರ ಸೆರಿಯಾನ ಅರ್ಥ ತಿಮ್ಮಯ್ಯಂಗ್ ಗೊತ್ತಿಲ್ಲೆ. ನಂಗಳೆ ಅವಮಾನ ಮಾಡ್‌ಚೀಂದ್ ಮಾತ್ರ ಅರ್ಥ ಆಚಿ. ಅದ್‌ಂಡ ಅರ್ಥ ಎಂತಂದ್ ಕೇಟರಿವಕ್ ಗೇನ ಮಾಡ್‌ಚಿ. ಆಚೇಂಗಿ ಪೊನ್ನಪ್ಪ ದುಡ್‌ಕ್ ಸ್ವಭಾವಕಾರ. ಎಡತೆ ಕೈನ ಮಡ್‌ಕಿತ್, ಮೊಳಕ್ಕೈ ಮೂಳೆಲ್ ಆ ದಡಿಯ ಕ್‌ಣ್ಣಂಡ ದುಂಡ್‌ಕ್ ಓರ್ ಇಡಿ ಇಡ್‌ಚತ್. ಅಂವೊ ಗುಂಪುರಡೆಲ್ ಉರ್‌ಂಡಿ ಬುದ್ದತ್. ಕೂಡೆನ್ನೆ ತಿಮ್ಮಯ್ಯ ಅವಂಡ ಕೂಟ್‌ಕಾರಂಗ್ ನ್‌ಟ್‌ಚಿ. ಆ ದಡಿಯ ಕೊಡವ ಮಕ್ಕಕ್‌ಂಜಿ ಕರ್ತಂವೊ. ತಲ್ಲ್ ಕೆಟ್ಟಿಯಂಡ ದಂಡಾಳೂ ಗುಂಪ್‌ರಡೆಲ್ ನೆಲತ್‌ಲ್ ಪೊಡತ್ ಕಳ್‌ಚತ್! ವಾರ್ಡನ್ ಓಡಿ ಬಾತ್. ರೂಂಕ್ ಕೂಟಿಯ ಪೋಚಿ. ವಿಚಾರಣೆ ಆಚಿ. ಕೊಡವ ಮಕ್ಕ ಮಿಂಞ ಕೈ ನೇತ್‌ನವೊಂದ್ ಅರ್‌ಂಜತ್. ಮಕ್ಕ, ಪೊಜ್ಜದೆನ್ನೊ ನೇರೆ. ಆಚೇಂಗಿ ನಂಗಡ ತಪ್ಪಲ್ಲಾಂದ್ ವಾದ ಮಾಡ್‌ಚಿ. ಮಿಂಞ ಕೈ ನೇತ್‌ನದೇ ತಪ್ಪೂಂದೆಣ್ಣಿತ್ ತೂರೆಕೋಲ್‌ಲ್ ಬೆನ್ನ್‌ಕ್ ಸೆರಿಕ್ ಬೆಚ್ಚತ್. ಸೈಂಟ್ ಜೋಸೆಫ್‌ಲ್ ತಲ್ಲ್ ತಿಂದಿತ್ ದೈಂಬ್ ಕೆಟ್ಟ್‌ನ ತಡಿಕ್ ಈ ತಲ್ಲೆಲ್ಲ ಪಿಲ್ಲ್! ನಂಗ ತಪ್ಪಿತಸ್ಥಂಗ ಅಲ್ಲ. ಇದ್ ನಂಗಡ ದುರಾದೃಷ್ಟ" ಎಣ್ಣಿಯಂಡ್ ನೇರೆ ಹೋಟೇಲ್ ರೂಮ್‌ಕ್ ಪೋಯಿರ್‌ತ್. ಅಪ್ಪನೂ, ಅವ್ವನೂ ಎನ್ನನೆಲ್ಲ ವಾದ ಮಾಡ್‌ಚೋ ಗೊತ್ತಿಲ್ಲೆ. ಮಕ್ಕ ಮಾತ್ರ ಸ್ಕೂಲ್‌ಕ್ ಬಪ್ಪ್‌ಲೇಂದ್ ಹಟ ಮಾಡ್‌ಚಿ. ಹೆಡ್ಮಾಸ್ಟರೂ, ವಾರ್ಡನೂ ಬಂದಿತ್ ಸ್ಕೂಲ್‌ರ ಕಾನೂನ್ ಎಣ್ಣ್‌ಚಿ. ಆ ಸ್ಕೂಲ್‌ರ ಕಾನೂನ್ ಪ್ರಕಾರ ಸ್ಕೂಲ್‌ರ ಜಾಗತ್ ಜಗಳ ಕಯ್ಯ. ಜಗಳ ಆನಕಲೂ ಮಿಂಞ ಕೈ ನೇತಿ ಪೊಜ್ಜವಂಗ್ ತೂರೆಕೋಲ್ ತಲ್ಲ್‌ರ ಶಿಕ್ಷೆ ಕಡ್ಡಾಯ! ಹೆಡ್ಮಾಸ್ಟರ್ ಮಾತ್ರ ಈ ಸಂಗತಿನ ಪೆರ್ತ್ ತಮಾಸಿಲೇ ಎಡ್‌ತಂಡ್, ಮಕ್ಕ ಅನ್ಯಾಯತ್‌ನ

ಪ್ರತಿಭಟನೆ ಮಾಡ್‌ನಾಂಗ್ ನಲ್ಲೋಣೆ ಹೊಗಳ್‌ಚಿ. ಹೆಡ್ಮಾಸ್ಟರ್ ಪೊನ್ನಪ್ಪನ ಪಕ್ಕ ಕಾಕಿತ್ ತೆಳ್‌ಚಂಡ್ "ಅದೆನ್ನನೆ ಆ ಕ್‌ಣ್ಣಂಗ್ ಇಡ್‌ಚಿಯಾಂದ್ ಒಮ್ಮ ಕಾಟಿ ತಾರೆ"ಂದ್ ಎಣ್ಣಣೆ, ತೆಳಿ ಬಂದ್‌ರ್‌ತ್. "ಐಸ್‌ಕ್ರೀಂ, ಚಾಕಲೇಟ್, ಕೇಕ್‌ಲ್ ಬೊಳ್‌ಂದ ತಡಿ, ಕುಂದ್ ಪಿಲ್ಲ್ ಮೇಂಜಿ ಬೊಳ್‌ಂದವಂಡ ಇಡಿನ ತಡ್‌ತವ ಕಯ್ಯುವಾ"ಂದ್ ಎಲ್ಲ ತೆಳ್‌ಚತ್.

ಬಿಷಪ್ ಕಾಟನ್‌ಲ್ ಬುದ್ದವ ಕಟ್ಟ್‌ಕಡಕೆ, ಊಟೋಪಚಾರ, ಉಪಾದ್ರಿಯ ಎಲ್ಲ ದುಂಬ ಚಾಯಿಂಜತ್. ಅಲ್ಲಿ ವರ್ಗಭೇದ, ಅಸಮಾನತೆ... ಇನ್ನತದೊಂದೂ ಇಂಜ್‌ಲೆ.

ಇದೆಲ್ಲಾಂಗ್‌ಂಜಿ ಮುಖ್ಯ, ಸುರೂ ದಿನತ್‌ರ ಪೊಯಿತ್ ಕಳಿನಗುಂಡ್ ಕೊಡವ ಮಕ್ಕಕ್ ಒರೂ ಕೆಟ್ಟ ಪೆದ ಬಂದ್‌ಲೆ. ಅದ್‌ಂಡ ಬದ್‌ಲ್, ಅಯಿಂಡ ಗೌರವ ಜಾಸ್ತಿ ಆಚಿ. ಇಡೀ ಸ್ಕೂಲ್ ಮಕ್ಕ ಸಿನೇತಂಗಳಾಚಿ. ತಲ್ಲ್ ಕೆಟ್ಟೆಯಂಡ ದಂಡಾಳ್ ಬಲ್ಯ ಸಿನೇತಂಗಳಾಚಿ.

ಸ್ಕೂಲ್‌ಲ್ ಆಟ್‌ಂಗಳಿ - ಓಟ್‌ಂಗಳಿಕ್ ದುಂಬ ಮರ್ಯಾದಿ ಇಂಜತ್. ಕೂನೂರ್‌ರ ಅನುಭವತ್‌ನಗುಂಡ್ ಹಾಕಿ, ಫುಟ್‌ಬಾಲ್ ಪಿಂಞ ಟೆನ್ನಿಸ್‌ಲ್ ಎಕ್ಕೊಲೂ ತಿಮ್ಮಯ್ಯಂಗ್ ಒಂದನೇ ಸ್ಥಾನ. ಓಡುವಾಲೂ, ಪಾರುವಾಲೂ ಎಕ್ಕೊಲೂ ಮಿಂಞಲೆ.

ಪಕ್ಕತ ಮೂಡಿಯಡ ಸ್ಕೂಲ್‌ರ ಕೂಡೆ ಕೂಡುವದ್ ಜೋರಾಚಿ. ಅಯಿಂಡ ಕೂಡೆ ಡಾನ್ಸ್, ಮ್ಯೂಸಿಕ್‌ಕೆಲ್ಲ ಕೂಡುವಯಿಂಜತ್. ಪುದಿಯ ಪುದಿಯ ತರತ್‌ರ ಡಾನ್ಸ್, ಮ್ಯೂಸಿಕ್ ಗೊತ್ತುಳ್ಳಾನಗುಂಡ್, ಬಲ್ಯ ಜನಪ್ರಿಯನಾಚಿ. ಸ್ಯೆಂಟ್ ಜೋಸೆಫ್‌ರ ಚ್ಯಾಪೆಲ್‌ಲ್ ಬೊರೀ ಚೋರೆ ಒಕ್ಕುವೊ ಮೂರ್ತಿಯ ಮಕ್ಕಡಲ್ಲಿ ಪೋಡಿ ಪುಟ್ಟ್‌ಚಿಟ್ಟಕ, ಬಿಷಪ್ ಕಾಟನ್‌ರ ಚ್ಯಾಪೆಲ್‌ಲ್ ಏಸು ಕ್ರಿಸ್ತಂಗ್ ಪೂಮಾಲೆರ ಚಿಂಗಾರ ಮಾಡಿತ್ ನಲ್ಲ ಆಕರ್ಷಣೆ ಇಂಜತ್. ಕೂಟ್‌ಕ್ ಅಲ್ಲಿಕ್ ಪೋಪದ್ ಕಡ್ಡಾಯ ಇಂಜ್‌ಲೆ. ತಿಮ್ಮಯ್ಯ ಮಾತ್ರ ತಪ್ಪತೆ ಪೋಪಯಿಂಜತ್. ತಿಮ್ಮಯ್ಯ ನಲ್ಲ ಸಂಗೀತಕಾರನಾನಾನಗುಂಡ್, ಸಂಗೀತ ಮಾಸ್ಟರ್ ದುಂಬ ಒತ್ತಾಸೆ ಕೊಡ್‌ಪ ಯಿಂಜತ್. ತಿಮ್ಮಯ್ಯ ಕ್ರಿಸ್ತಾನಿ ಕ್‌ಣ್ಣ ಅಲ್ಲಾಂದ್ ಗೊತ್ತಾಪಕ, ಅವನ ಗುಂಪು ಸಂಗೀತಕ್ ಪೋಪಾಂಗ್ ತಡೆ ಮಾಡ್‌ಚಿ. ಸಂಗೀತ ಮಾಸ್ಟರ್‌ಕ್ ಇದ್ ದುಂಬ ಬೇಜಾರ ಆಚಿ. "ನೀನ್ ಮತಾಂತರ ಮಾಡಿಯವಲುವಾ"ಂದ್ ಕೇಟತ್. ತಿಮ್ಮಯ್ಯ ಒತ್ತಿಂಡತ್. ಕೂಡೆನ್ನೆ ಮಡಿಕೇರಿಕ್ ಕಾಗದ ಎಳ್‌ದ್‌ಚಿ. ಮನೆಲ್ ಕಾಗದ ಓದಿತ್ ರಂಪ ಎದ್ದತ್. ಅವ್ವನೂ, ಅಪ್ಪನೂ ಬೆಂಗಳೂರ್‌ಕ್ ಓಡ್‌ಚಿ. ವಿಚಾರಣೆ

ನಡ್‌ಂದತ್. "ಅದ್‌ಲ್ ನಂಗಡ ಒತ್ತಾಯವೊಂದೂ ಇಲ್ಲೆ"ಂದೆಣ್ಣ್‌ಚಿ. ಆಚೇಂಗಿ ತಿಮ್ಮಯ್ಯಂಗ್ ವೃಂದ ಗುಂಪ್‌ಕೂಡಿ ಪಾಡುವೊ ಅವಕಾಶ ತಪ್ಪಿ ಪೋಚಿ. ಅದ್‌ಂಡ ಬದ್‌ಲ್‌ಕ್ ಸ್ಕೌಟ್‌ಕ್ ಕೂಡ್‌ಚಿ. ಅದ್‌ಲ್ ಬ್ಯೂಗಲ್ (ತುತ್ತೂರಿ) ಊರುವುವ ಕಲೆಲ್ ಭಾರಿ ಗಟ್ಟಿಗನಾಚಿ. ಅಂದಾಕಣೆ ಇಂಡಿಯಾತ್‌ರ ಆಕ್ಸಿಲರಿ ಫೋರ್ಸ್‌ಕ್ ಬ್ರಿಟಿಷ್ ಪಿಂಞ ಆಂಗ್ಲೋ ಇಂಡಿಯನ್ ಮಕ್ಕಕ್ ಮಾತ್ರ ಪ್ರವೇಶ ಇಂಜಿಯೆ. ಪೊನ್ನಪ್ಪಂಗೂ, ತಿಮ್ಮಯ್ಯಂಗೂ ವಿಶೇಷ ರಿಯಾಯಿತಿ ಕೊಡ್‌ತಿತ್ ಕೂಟಿಯಂಡತ್, ಅದ್‌ಂಗ್ ಕೂಡ್‌ನ ಪಿಂಞ ನೇರಾನ ಮಿಲಿಟರಿ ತರಬೇತ್ ಕ್‌ಟ್ಟ್‌ಚಿ.

ಪ್ರತೀ ನಾರಾಚೆ ಸ್ಕಾಟಿಷ್ ಬೆಟಾಲಿಯನ್ ಕೊಂಬ್‌ಕೊಟ್ಟಾಯಿತ್ ಮಾರ್ಚ್ ಮಾಡಿಯಂಡ್ ದೂರತ ಚರ್ಚ್‌ಕ್ ಪೋಪಯಿಂಜತ್. ಅಯಿಂಗಡ ಬರಿಲ್ ಅದೇ ತರ ಮಾರ್ಚ್ ಮಾಡಿಯಂಡ್ ತಿಮ್ಮಯ್ಯ ಪೋಪಯಿಂಜತ್. ಎಲ್ಲಾ ತರ ಆರ್ಡರ್ಸ್ ಪಡ್‌ಚಂಡತ್. ಆಕ್ಸಿಲರಿ ಫೋರ್ಸ್‌ಲ್ ತಿಮ್ಮಯ್ಯಂಡ ರ್‍ಯಾಂಕ್ ಕೊಡಿ ಕೊಡಿಕ್ ಪೋಯಂಡಿಂಜತ್. ಪಾಟ ಅಲ್ಲತ ಕಳಿತೆಳಿರನ್ನತಾತ್ ತಿಮ್ಮಯ್ಯಂಗ್ ಎಕ್ಕೊಲು ಒಂದನೇ ಸ್ಥಾನ. ಕೂಟ್‌ಕ್ ಬೋಂಡತ ಕೇಡ್‌ಕೇತರೆ ಪಡ್‌ಚಂಡತ್. ಸೈಂಟ್ ಜೋಸೆಫ್‌ಲ್ ಬಾಲ್ ತುರ್‌ಟಿಯಂಡಿಂಜಂವೊ, ಇಲ್ಲಿ ಬಾಲ್ ನೇತಿಯಂಡ್ ತುಳ್ಳುವಕಾಚಿ. ದಂಡನೆ ಮಾಡಿರ ಕ್‌ದಲ್ ಪೋಪ ಉಪಾದ್ರಿಯಡ ಮಂಡೆಕ್ ಚೆನ್ನಂಗೂ ಗುರಿ ತಪ್ಪತನ್ನಕೆ ನೀರ್ ದುಂಬ್‌ಚಿಟ್ಟ ಪೇಪರ್ ಬ್ಯಾಗ್ ಕನಿವೊ, ಗುರಿ ಬೆಚ್ಚಿತ್ ರಬ್ಬರ್ ಬ್ಯಾಂಡ್‌ಲ್ ಸ್ಪಿಟ್‌ಬಾಲ್ (Spit ball) ಕನಿವೊ... ಇನ್ನತದೆಲ್ಲ ಸುರುವಾಚಿ! ಕ್ಲಾಸ್‌ರ ಪಾಟಕೆಲ್ಲ ಬಲ್ಯ ಮನಸ್ಸ್ ಇಂಜ್‌ಲೆ. ಕಕ್ಕಟ್ಟ್ ಪಾರಿತ್ ಪೇಟೆಕ್ ಪೋಪ ಕಳ್ಳ ಬಟ್ಟೆ ಕಂಡ್‌ಪುಡಿಪಾಲ್ ಶೂರನಾಚಿ. ಆನಕಲೂ ಒನ್ನಾಂದೂ ದಾಡ ಕೈಕೂ ಕೆಣ್‌ಂಜಂಡಂವೊನಲ್ಲ! ಬೋರೆ ಚೇಷ್ಟೆಲೆಲ್ಲ ಕೆಣ್‌ಂಜಿತ್ ವಿಚಾರಣೆ ನಡ್‌ತುವಕ, ಉಪಾದ್ರಿಯ ಇವಂಡ ಪರ ಶಿಫಾರಸ್ ಮಾಡುವಯಿಂಜತ್. ಕೇಡ್ ಜಾಸ್ತಿ ಆಪಕ, ಸ್ಕೂಲ್‌ಂಜಿ ಅಪ್ಪವ್ವಂಗ್ ಕಾಗದ ಎಳ್‌ದ್‌ಚಿ. ಕಾಗದ ಓದಿತ್ ಅವ್ವೊ "ಇದೆಂತ ಅನ್ಯಾಯ, ನೀನ್ ದಿನ ದಿನಕೂ ಅಜ್ಜಂಡ ಮಾದರಿ ಒರಟನಾಯಿತ್ ಬೋಳ್‌ಂದಂಡುಳ್ಳಿಯ"ಂದ್ ಬಜ್ಜತ್.

ಇದೆಲ್ಲ ಅವಂಗ್ ಕೆಂದ್‌ಲೆ. 15 ನೇ ಬಯತ್‌ಲ್ ಕಮ್ಮಿ ಮಾರ್ಕ್ ಎಡ್‌ತಂಡ್ ಡಿಗ್ರಿಕಾರ ಆಚಿ.

ಸೈಂಟ್ ಜೋಸೆಫ್‌ಲ್ ಬ್ರಿಟಿಷಳ ದುಷ್ಟಂಗ, ದುಷ್ಟಂಗಡ ಮತ ಧರ್ಮಕಾರಾಂದ್ ಅರ್‌ಂಜಿತಿಂಜತ್. ಬಿಷಪ್ ಕಾಟನ್‌ಲ್ ಈ ನಂಬಿಕೆ ಬದ್‌ಲಾಚಿ. ಬ್ರಿಟಿಷಂಗಡಲ್ಲಿಯೂ ನಲ್ಲ ಮನ್‌ಷ್ಯತ್ವ ಉಂಡ್, ನಂಗಕ್‌ಂಜಿ ಬುದ್ಧಿವಂತ

ಜನ ಎಣ್ಣುವ ಅಭಿಪ್ರಾಯ ಬೊಳ್ಂದತ್. ಅಯಿಂಡ ಸಮಾಜ ಜೀವನ ಕ್ರಮತ್‌ನ ದುಂಬಾ ಮೆಚ್ಚ್‌ಚಿ. ತಿಮ್ಮಯ್ಯಂಡ ರೂಮ್‌ರ ಕ್‌ಡ್‌ಕೆಕ್ ನೇರೆ ಬೆಂಗಳೂರ್ ಯುನೈಟೆಡ್ ಸರ್ವಿಸ್ ಕ್ಲಬ್ ಇಂಜತ್. ಅಲ್ಲಿಕ್ ಪ್ರತೀ ಚೆನಿಯಾಚೆ ಡಿಸ್ಟ್ರಿಕ್ಟ್ ಕಮಾಂಡರ್ ಜನರಲ್ ಸರ್ ಹೋರೆರೂಥೆವೆನ್ ತಾಂಡ ಚಾಯಿಕರ್ತಿ (ಎಣೆಮಕ್ಕ) ಮೂಡಿಯಳ ಕೂಟೆಯ ಬಪ್ಪಯಿಂಜತ್. ಇರ್‌ಪೊಲಣೆ ಕಳ್ಳ್‌ಕುಡಿ, ಇಸ್ಪೇಟ್‌ಕಳಿ, ಶರಾಡ್ ಕಳಿ (ಒಡ್‌ಪ ಕತೆರ ತರ), ಮ್ಯೂಸಿಕ್, ಡಾನ್ಸ್ ನಡ್‌ಪಯಿಂಜತ್. ತಿಮ್ಮಯ್ಯಂಗೂ ಅಲ್ಲಿಕ್ ಕೂಡಂಡೂಂದ್ ಆಸೆ. ಆಚೇಂಗಿ, ಇಂಡಿಯನ್ಸ್‌ಕ್ ಪ್ರವೇಶ ಇಂಜ್‌ಲೆ. ಇರ್‌ಲೂಡಿ ಕ್‌ಡ್‌ಕೆರೊಳಿಯ ನೋಟುವಯಿಂಜತ್. ಇಂಡಿಯನ್ ಸಾಮಾಜಿಕ ಸಮಾರಂಭಕೂ, ಬ್ರಿಟಿಷ್‌ಕಾರಡಾಂಗೂ ದುಂಬಾ ವ್ಯತ್ಯಾಸ ಇಂಜತ್. ಮಡಿಕೇರಿಲೂ ಬ್ರಿಟಿಷ್‌ಕಾರಕೇ ಬೋರೆ ಕ್ಲಬ್ ಮಾಡಿಯಂಡಿಂಜತ್. ತಾನೂ ಬ್ರಿಟಿಷ್ ಸಂಪ್ರದಾಯತ್‌ಲ್ ಬೊಳಿಯಂಡೂಂದ್ ತಿಮ್ಮಯ್ಯಂಡ ಆಸೆ.

ಸ್ಕೂಲ್‌ರ ಉಪಾದ್ರಿಯ ಇಂಗ್ಲೆಂಡ್‌ರ ಆಕ್ಸ್‌ಫರ್ಡ್, ಕೇಂಬ್ರಿಜ್‌ರ ವಿವರ ಎಲ್ಲ ಎಣ್ಣಿ ಕೊಡ್‌ತಿತಿಂಜತ್. ಆಚೇಂಗಿ ಇವಂಡ ಮಾರ್ಕ್‌ನೆಲ್ಲ ಎಡ್‌ತಂಡ್ ಎನ್ನನೆ ಪೋಪ್ರೊ? ಮನೆಲೆ ತೋಟತ್‌ಲಿಪ್ಪೀಂದ್ ಗೇನ ಮಾಡ್‌ಚಿ. ಮಡಿಕೇರಿಕ್ ಬಾತ್. ಅಪ್ಪನವ್ವನು ಕೋಂಬರೆಕ್ ಕಾಕಿತ್ ಅಳ್‌ಪ್‌ಚಿಟ್ಟತ್ "ನೀನ್ ಮಿಲಿಟರಿಕ್ ಕೂಡುವಿಯಾ ಮೋನೆ?"ಂದ್ ಕೇಟತ್. ಅಂವೊ ಆ ವಿಚಾರ ಗೇನೇ ಮಾಡಿತಿಂಜ್‌ಲೆ. ಚೆನ್ನ ಗೇನ ಮಾಡ್‌ಚಿ. ನಾನ್ ಬಯಂದದೇ ದಕ್ಕ್‌ಚೀಂದ್ ಕುಸಿಪಟ್ಟತ್.

ಇಂಗ್ಲೆಂಡ್‌ರ ರಾಯಲ್ ಮಿಲಿಟರಿ ಕಾಲೇಜ್ ಸ್ಯಾಂಡಸ್ಟ್‌ಕ್ ಕೇಡೆಟ್ಸ್‌ಳ ತಯಾರ್ ಮಾಡುವಕಾಯಿತ್ ಇಂಡಿಯಾತ್‌ರ ಡೆಹರಾಡನ್‌ಲ್ "ಪ್ರಿನ್ಸ್ ಆಫ್ ವೇಲ್ಸ್ ರಾಯಲ್ ಇಂಡಿಯನ್ ಮಿಲಿಟರಿ ಕಾಲೇಜ್" ಸ್ಥಾಪನೆ ಆಚಿ. ಮದ್ರಾಸ್ ಪಿಂಞ ಕೊಡಗ್ ಪ್ರದೇಶತ್‌ಂಜಿ ಒರ್ ಕ್‌ಣ್ಣನ ಕೂಟೆಯವಕ್ ಅವಕಾಶ ಇಂಜತ್. ಅದ್ ಬೋರೆ ದಾಡೇಂಗಿರ ಪಾಲಾಯಿ ಪೋಕುವೋಂದ್ ತಿಮ್ಮಯ್ಯಂಗ್ ನೆಟ್ಟಲ್. ಆ ಕಾಲೇಜ್‌ಕ್ ಕೂಡಂಡಿಕ್ ಪರೀಕ್ಷೆರ ಮಾರ್ಕ್‌ಕ್‌ಂಜಿ ನಲ್ಲ ತಡಿ, ಸ್ಪೋರ್ಟ್ಸ್‌ಲ್ ಗಟ್ಟಿಗತನ, ಇಂಗ್ಲಿಷ್ ಭಾಷೆರ ಪುಡ್‌ತ, ಇಂಗ್ಲಿಷ್‌ಮೇನರ್ಸ್ ಮುಖ್ಯ. ತಿಮ್ಮಯ್ಯ 5 ಅಡಿ 9 ಇಂಚ್ ಎತ್ತರತ್‌ಲ್ ನಲ್ಲ ಗಟ್ಟಿ ತಡಿ, ಇಂಗ್ಲಿಷ್ ನಡ್‌ಪುಲೆಲ್ಲಾ ದಾಕೂ ಕಮ್ಮಿ ಇಂಜ್‌ಲೆ. ಮಿಲಿಟರಿ ಕಾಲೇಜ್‌ಕ್ ಆಯ್ಕೆ ಆಚಿ. ಕೊಡಗ್‌ಂಜಿ 2000 ಮೈಲ್ ದೂರಕ್ ಪೊರ್‌ಟತ್. ❑

# ಡೆಹರಾಡೂನ್‌ಲ್...

ನಂಗಡ ದೇಶತ್‌ರ ಉದ್ದ ಪಿಂಞ ಹಿಮಾಲಯತ್‌ನ ತಿಮ್ಮಯ್ಯ ಕಂಡತ್. ಕುಸಿ ಆಚಿ. ಅಪ್ಪಂಗ್ ಮಾತ್ರ ಕುಸಿ ಆಯಿಲೆ. ಡೆಹರಾಡೂನ್ ರೈಲ್ವೇ ಸ್ಟೇಶನ್‌ಲ್ ಕಾಲೇಜ್‌ರ ಪ್ರೆಸಿಡೆಂಟ್ ಸ್ಕಾಟ್ ಪಿಂಞ ಅವಂಡ ಪೊಣ್ಣ್ ಪಾರ ಕಾತಂಡಿಂಜತ್. ಮನೆಕ್ ಕೂಟಿಯ ಪೋಯಿತ್ ಟೀ ಕೊಡ್‌ತತ್. ಕಾಲೇಜ್‌ಕ್ ಕೂಟಿಯ ಪೋಚಿ. ಅಪ್ಪ ತಿಮ್ಮಯ್ಯಂಗ್ "ಇಂಞಿ ನೀಡ ಕೇಡ್, ಚೇಷ್ಟೆನೆಲ್ಲ ಬುಟ್ಟಿತ್ ಕಷ್ಟಪಟ್ಟಿತ್ ಓದ್ ಮೋನೆ" ಎಣ್ಣ್‌ಚಿ.

ತಿಮ್ಮಯ್ಯಂಡ ಸೆಕ್ಷನ್ ಮಾಸ್ಟರ್‌ರ ಪೆದ - ಕಿಟ್ಟೆರ್ ಮಾಸ್ಟರ್. ನಲ್ಲ ಕ್ರೀಡಾಸಾಧಕ. ಪುದಿಯದಾಯಿತ್ ಇಂಡಿಯಾಕ್ ಬಂದಂವೊ. ಅಂವೊ ಮಿಂಞ ಕಂಡ ಇಂಡಿಯನ್ ಕ್‌ಣ್ಣನೇ ತಿಮ್ಮಯ್ಯ. ಅಂವೊ ಡಾರ್ಮಿಟರಿಕ್ ತಿಮ್ಮಯ್ಯನ ಕೂಟಿಯ ಪೋಪಕ, ವಿಚಿತ್ರ ಪ್ರಶ್ನೆ ಕೇಟತ್ - ನೀಡ ಅಪ್ಪಂಗ್ ಎಚ್ಚಕ್ ಪೊಣ್ಣ್? ವಡಿಯ ಚತ್ತಕ ಪೊಣ್ಣ್ ತಿತ್ತ್‌ಕ್ ಪಾರುವಾ? ನಿಂಗ ಯರ್ಚಿ ತಿಂಬಿರಾ?... ಇನ್ನತದೆಲ್ಲ ಅವಂಡ ಪ್ರಶ್ನೆ! 32 ಮಕ್ಕಳ ಅಪ್ಪರಿಪ್ಪರ ಪರಿಚಯ ಮಾಡ್‌ಚಿಟ್ಟ್ ಕ್ರಮ ಮಾತ್ರ ಚಾಯಿಂಜ್‌ಲೆ. ಮಕ್ಕಳ ಬೋರೆ ಬೋರೆ ಗುಂಪು ಮಾಡ್‌ಚಿ. ಅಲ್ಲಿ ಒರ್ ತಮಾಸಿ ನಡ್‌ಂದತ್. ಇಂಗ್ಲಿಷ್‌ಕಾರ ಕಕ್ಕುಸ್‌ಕ್ ನೀರ್ ಕೊಂಡ ಪೋಪ್‌ಲೆ. ಟಿಶ್ಯೂ ಪೇಪರ್ ಬಳಸುವೊ. ಮಕ್ಕಡ ರೂಂಲ್ ಕಕ್ಕುಸ್‌ಕ್ ನೀರ್ ಕೊಂಡ ಪೋಪಕ್ ಕೆಟ್‌ಲ್ ಇಂಜತ್. ಒರ್ ಕ್‌ಣ್ಣ ಕೆಟ್‌ಲ್ ಎಡ್‌ತಂಡ್ ಪೊರ್‌ಟತ್. ಕಿಟ್ಟೆರ್ ಮಾಸ್ಟರ್ ಅವನ ತಡ್‌ತಿತ್ - "ಆ ಟೀ ಪಾಟ್ ಎಡ್‌ತಂಡ್ ಎಲ್ಲಿಕ್ ಪೋಪಿಯ? ಎಲ್ಲಾಕೂ ಪಾಲ್ ಮಾಡಿಯವ ಕಯ್ಯ್‌ಲಿಯಾ? ನಾನೂ ಒರ್ ಕಪ್ಪ್ ಎಡ್‌ತವಕಿಂಜಲ್ಲಾ" ಎಣ್ಣ್‌ಚಿ. ಮಕ್ಕ ಒಮ್ಮಕೆ ತೆಳ್‌ಚ್‌ರ್‌ತ್. ಆ ಪಾತ್ರತ್‌ರ ಸಂಗತಿ ಎಣ್ಣುವಕ ಅವಂಗ್ ಞಾಣ ಆಯಿತ್ ಮೂಡ್ ಚೋಂದ್ ಪೋಚಿ! ಞಾಣ ಕಾಟಿಯವತೆ ಅವನೂ ತೆಳ್‌ಚಂಡತ್. ಅವನ ಮಕ್ಕಕೆಲ್ಲ ಕುಸಿ ಇಂಜತ್.

ಕಾಲೇಜ್ ಸಮುದ್ರ ಮಟ್ಟತ್‌ಂಜಿ 2000 ಅಡಿ ಎತ್ತರತ್‌ಲಿಂಜತ್. ಮುಸ್ಸೂರಿರ ಲೈಟ್ ದೂರತ್ ಕಾಂಬಯಿಂಜತ್. ಸುತ್ತೂ ಪುಂಡ, ಪೈನ್ ಮರ, ಪಚ್ಚೆ ಪಿಲ್ಲ್ ಬೊಳ್‌ಂದಿತ್ ಇಂಗ್ಲೆಂಡ್‌ರ ಹಳ್ಳಿರ ಮಾದರಿ ಇಂಜತ್. 1918 ಲ್ ದೇಶತ್‌ರ ಸ್ವಾತಂತ್ರ್ಯ ಪೋರಾಟಗಾರಡ ಒರಾತತ್‌ನಗುಂಡ್, ಸೈನ್ಯತ್‌ನ ಭಾರತೀಕರಣ ಮಾಡುವಕಾಯಿತ್ ಈ ಕಾಲೇಜ್‌ನ ಕೇಡೆಟ್ಸ್‌ಕ್ ಬುಟ್ಟ್ ಕೊಡ್‌ತತ್.

ಇಂಡಿಯನ್ಸ್‌ಕ್ ಮಿಲಿಟರಿ ಆಫೀಸರ್ ಟ್ರೈನಿಂಗ್ ಕೊಡ್‌ಪಕ್ ಬ್ರಿಟಿಷ್‌ಕಾರಕ್ ಮನಸ್ಸಿಂಜ್‌ಲೆ. 1857ರ (ಸಿಪಾಯಿ ದಂಗೆ) ಆದ್ಯ ಸ್ವಾತಂತ್ರ್ಯ ಪೋರಾಟ, ಜಲಿಯನ್ ವಾಲಾಬಾಗ್‌ರ ಮನ್‌ಷ್ಯಂಗಡ ಕೊಲ್ಲಾಟ (ನರಮೇಧ), ಗಾಂಧಿರ ಅಸಹಕಾರ ಚಳುವಳಿ ಎಲ್ಲ ಕಂಡಿತ್ ಬ್ರಿಟಿಷಡ ಭದ್ರತೆರ ಮೇಲೆ ಅಯಿಂಗಕ್ ವಿಶ್ವಾಸ ಪೋರತಾಯಿತಿಂಜತ್. ಒಂದನೆ ಮಾಪಡೆನಗುಂಡ್ ಸೇನಾಧಿಕಾರಿಯಡ ಕೊರವು ಇಂಜತ್. ಕೂಟ್‌ಕ್ ರಾಷ್ಟ್ರೀಯವಾದಿಯಡ ಒರಾತ. ಅನ್ನನಾಯಿತ್ ಇಂಡಿಯನ್ ಆಫೀಸರ್ಸ್‌ಕ್ ತರಬೇತಿ ಕೊಡ್‌ಪಕ್ ಬ್ರಿಟಿಷ್ ಸರಕಾರ ಒತ್ತೆಂಡತ್. ಸ್ಟಾಂಡರ್ಸ್ಡ್‌ರ ಮಟ್ಟತ್‌ಲ್ ತರಬೇತಿ ಕೊಡ್‌ಪನ್ನತ ಸ್ಕೂಲ್ ಇಂಡಿಯಾತ್ ಲಿಂಜ್‌ಲೆ. ಡೆಹರಾಡನ್‌ಲ್ ಚೆರಿಯ ಸಂಖೆರ ಮಕ್ಕಕ್ ತರಬೇತ್‌ಕ್ ಸುರು ಮಾಡ್‌ಚಿ. ನೂರ್ ಮಕ್ಕಳ ತರಬೇತ್ ಮಾಡಂಡಿಂಜತ್. ಸುರೂಲ್ 32 ಮಕ್ಕಳ ಕೂಟಿಯಂಡತ್.

ಮಕ್ಕಡ ಮುತುವರ್ಜಿ ಅರ್‌ಂಜಿತ್ ಕೂಟಿಯಂಡದಲ್ಲ. ಬ್ರಿಟಿಷ್ ರಾಜಂಗ್ ಸೇವಾಭಿಮಾನತ್ ಇಂಜಯಿನ ಮಾತ್ರ ದಾಖಿಲ್ ಮಾಡಿಯಂಡತ್. ಭಾರತ ಉಪಖಂಡತ್‌ರ ಎಲ್ಲಾ ಭಾಗತ್‌ಂಜಿ ಆಂಜಂಡತ್. ಪ್ರತಿಯೊಬ್ಬಂಡ ಸಾಂಸ್ಕೃತಿಕ ಹಿನ್ನೆಲೆ ಬೋರೆ ಬೋರೆ. ಅಲ್ಲಿ ಕೂಡುವಕ್ ಬಯತ್‌ರ ಮಿತಿ ಪದಿನಂಜರೆಲಿಂಜಿ ಪದ್‌ನಾರರೆ ಬಯತ್. ತಿಮ್ಮಯ್ಯಂಗ್ ಚೆನ್ನ ತಿಂಗ ಕಮ್ಮಿಯೇ ಇಂಜತ್. ಬಾಕಿ ಉಳ್ಳವು 25 ಬಯತ್‌ಕೆತ್ತಣೆಯೂ ಇಂಜತ್.

ಕೇಳಿಪಟ್ಟ, ಇಂಡಿಯನ್ ಜನರಲ್ಸ್ ರಾಲಿನ್‌ಸನ್ ರಾಬರ್ಟ್ಸ್ ಪಿಂಞ ಕಿಚನರ್‌ರ ಪೆದತ್‌ಲ್ ಮೂಂದ್ ಸೆಕ್ಷನ್ ಮಾಡಿತಿಂಜತ್. ತಿಮ್ಮಯ್ಯ ರಾಲಿನ್‌ಸನ್ (Rawlinson) ಸೆಕ್ಷನ್‌ಲಿಂಜತ್. ಜಾಸ್ತಿ ಕೇಡೆಟ್ಸ್ ಮಿಲಿಟರಿಲುಳ್ಳಯಿಂಡ ಮಕ್ಕಳೇ. ತಿಮ್ಮಯ್ಯಂಗ್ ಮಿಲಿಟರಿ ಬ್ಯಾಕ್‌ಗ್ರೌಂಡ್ ಇಂಜ್‌ಲೆ.

ತಿಮ್ಮಯ್ಯಂಡ ಗುಂಪುಲ್ ಆರಾಳ್. ದಂಡ್ ಪಠಾಣಂಗ, ದಂಡ್ ಬರ್ಮಾಕಾರ, ಒಬ್ಬ ದಳವಾಯಿ ಶ್ರೀಕಾಂತ್ ಲಕ್ಷ್ಮೀಕಾಂತರಾಜ್ ಅರಸ್. ಅಂವೊ ಮೈಸೂರ್ ಮಾರಾಜಂಡ ಬೆಂದು.

ತಿಮ್ಮಯ್ಯಂಡ ಗುಂಪು ಒರ್ ಲೆಕ್ಕಕೇ ಇಲ್ಲಾತ ಗುಂಪು ಆಯಿ ಪೋಪಕಿಂಜತ್. ಸುಮಾರ್ ಮಕ್ಕಡ ಅಪ್ಪಂಗವ್ವಂಗ ಮಕ್ಕಳ ಕೂಟುವಕ್ ಬಂದವು ಬಯ್ಯಕೇ ಪೋಗತೆ ಅಲ್ಲಿಯೇ ಇಪ್ಪಕಾಚಿ. 32 ಮಕ್ಕಕ್ ಮಾತ್ರ ಮಾಡ್‌ನಾನ ತಿಂಬಕ್ ಇಯಂಗಳೆಲ್ಲ. 3ನೇ ದಿನ ಒರ್ ಸಂಗತಿ ನಡ್‌ಂದತ್. ತಿಮ್ಮಯ್ಯಂಡ ಗುಂಪು ಊಟತ್‌ರ ಹಾಲ್‌ಲ್ ಮೂಲೆರ ಮೇಜಿನ ಪುಡ್‌ಚಂಡತ್. ಅದ್‌ಂಡ ಪೆದವೇ "ಪಟ್ಟಿಣಿ ಮೇಜಿ" (Starvation Table).

ತಿಮ್ಮಯ್ಯಂಡ ಕೂಡ ಉಳ್ಳ ಮೇಜಿಲ್ ಪಂಜಾಬ್‌ರ ಹಳ್ಳಿಂಜಿ ಬಂದ ಕ್‌ಣ್ಣ. ಅವಂಗ್ "ಟೇಬಲ್ ಮೇನರ್ಸ್" ಗೊತ್ತಿಲ್ಲೆ. ಕೂಳ್ ಕರಿರ ಪಾತ್ರ ಅವಂಡಲ್ಲಿ ಕೆತ್ತುವಕ ಎಲ್ಲಾನೊ ತಾಂಡ ತಳಿಯಕ್ ತೂರ್‌ಂಜಂಡ್, ಖಾಲಿ ಪಾತ್ರತ್‌ನ ತಿಮ್ಮಯ್ಯಂಡ ಬರಿಕ್ ತೆರಕ್‌ಚಿ. ಅದ್‌ಲ್ ಒಂದೂ ಇಲ್ಲೆ. ತಿಮ್ಮಯ್ಯ ತಾಂಡ ದುಡ್ಡ್‌ಲ್ ಪೊರ್‌ಮೆಂಜಿ ಎಡ್‌ತಂಡಿಂಜ ತಿಂಡಿನ ತಿಂದಂಡತ್. ತಿಮ್ಮಯ್ಯಂಗೂ, ಅವಂಡ ಗುಂಪುಕಾರಕೂ ಆ ಕ್‌ಣ್ಣಂಡ ಮೇಲೆ ಕೆಟ್ಟ ಅಭಿಪ್ರಾಯ ಬೊಳ್‌ಂದತ್. ಅಂದ್ ನಲ್ಲ ಕರಿರ ಗಮನ ಪಾಯುವಯಿಂಜತ್. ಆ ಪಂಜಾಬಿ ಎಲ್ಲಾನೊ ತೂರ್‌ಂಜಂಡತ್! ತಿಮ್ಮಯ್ಯಂಗ್ ಚೆಡಿ ಬಂದಿತ್ ಕಣ್ಣೇ ಕಾಂಗತಾಚಿ. ಮೇಜಿಕ್ ಆ ಖಾಲಿಪಾತ್ರತ್‌ನ ಜೆಪ್ಪ್‌ಚಿ. ಕುರ್ಚಿಂಜಿ ಎದ್ದತ್. ಅವಂಡ ಗುಂಪ್‌ರ ಒರ್ ಕ್‌ಣ್ಣ ತಿಮ್ಮಯ್ಯನ ಪುಡ್‌ಚಿ ಬಲ್‌ಚತ್. ಅವಂಡ ಕೈನ ಕೊಡಕಿತ್ ನಿಂದತ್. ತಿಮ್ಮಯ್ಯ ಪಂಜಾಬಿರ ತಳಿಯ ಬಲ್‌ಚಿತ್ ಅವಂಡ ಮಂಡೆಕ್ ತೂರ್‌ಂಜ್‌ರು ವಾಂದ್ ಮಕ್ಕ ಗಾಬರಿ ಆಯಿರ್‌ತ್. ಇಡೀ ಡೈನಿಂಗ್ ಹಾಲ್‌ಲ್ ಸದ್ದೇ ನಿಂದತ್. ತಿಮ್ಮಯ್ಯ ಇದೆನ್ನ್‌ಂಗ್‌ಂದ್ ಪಡಿಕತ್ತ್‌ಟಿ ನೋಟಣೆ, 6 ಅಡಿ 3 ಇಂಚ್ ಎತ್ತರತ್‌ರ ಕಾಲೇಜ್ ಕಮಾಂಡೆಂಟ್ ಕರ್ನಲ್ ಜೆ. ಎಲ್. ಹಾಟನ್ ಮೇಜಿರ ಬರಿಲ್ ನಿಂದಿತ್. ಇಡೀ ಕಾಲೇಜ್ ಅವಂಗ್ ಬೊತ್ತಿತ್ ಬೊರ್‌ಪಯಿಂಜತ್. ಅವನ ಕಾಂಬಕ್‌ಟ್ಟುವದೇ ಅಪರೂಪ. ಅಂದ್ ಎಚ್ಚರ-ಪಚ್ಚರ ನೋಟ್‌ವಕ್ (Inspection) ಬಂದಿತಿಂಜತ್. ಆ ಕಮಾಂಡೆಂಟ್ ಮೂಂದ್ ಸೆಕೆಂಡ್ ತಡಾಯಿತ್ ಬಂದಿತಿಂಜಕ, ತಿಮ್ಮಯ್ಯಂಡ ಮಿಲಿಟರಿ ಬಾಳ್ ಅಂದೇಕೆ ಆಖೀರಿ ಆಯಿ ಪೋಪಕಿಂಜತ್!

"ಎಲ್ಲಾರು ಕುಸಿಲುಳ್ಳಿರಾ"ಂದ್ ಕೇಟಿತ್. ಮಿಂಞ ಬಯ್ಯ ಗೇನ ಮಾಡತೆ ತಿಮ್ಮಯ್ಯ "ನೋ" ಎಣ್ಣ್‌ಚಿ. ಕಮಾಂಡೆಂಟ್ ಕಣ್ಣ್ ಮರ್‌ಚಂಡ್ "ಎಂತ ಇಲ್ಲೆ"ಂದ್ ಕೇಟಿತ್. "ನಂಗ ಕುಸೀಲಿಲ್ಲೆ ನಂಗ ಪಟ್ಟಿಣಿ..." ಎಣ್ಣ್‌ಚಿ ತಿಮ್ಮಯ್ಯ. ಕರ್ನಲ್ ಪಟ್ಟಣಿ ಮೂಲೆಕ್ ಪೋಚಿ. 6 ತಳಿಯ ಖಾಲಿ! ಕೂಡ ಉಳ್ಳವಂಡ ತಳಿಯ ದುಂಬಿತ್ ಚೆಲ್ಲಿಯಂಡುಂಡ್! ಪಂಜಾಬಿರ ಮೂಡ್‌ಕ್ ತಿಮ್ಮಯ್ಯ ಕೂಳ್‌ಕರಿ ಬಾತಿತ್ ತೇಚದ್ ಕಂಡತ್! ಒರೂ ತಕ್ಕ್ ಪರಿಯತೆ ಪೊರ್‌ಮೆ ಕಡ್‌ಂದತ್. ಕೂಡೆನ್ನೆ ಪಟ್ಟಣಿ ಬುದ್ದ 6 ಮಕ್ಕಕ್ ಆಳಣ್ಣ ನನ್ನಾಲ್ ಮುಟ್ಟೆರ ಆಮ್ಲೆಟ್ ಬಾತ್. ಪಿತ್ಯಾಂದೆ ಬೋರೆ ಕೇಡೆಟ್ಸ್‌ಡ ಕೂಡೆ ಬಂದಿತ್ ಪಡ್ ಬುದ್ದ ಅಪ್ಪ ಅವ್ವಂಗ ಜಾಗ ಖಾಲಿ ಮಾಡ್‌ಚಿ! ತಿಮ್ಮಯ್ಯ ಪಿಂಞ ಅಂಜಿ ಕೂಟ್‌ಕಾರಡ ಗೌರವ ಜಾಸ್ತಿ ಆಯಿ ಪೋಚಿ.

ಅಂದ್‌ಂಜಿ ನಲ್ಲ ಮೇನರ್ಸ್ ಉಳ್ಳ ಮಕ್ಕ ಪಿಂಞ ಮೇನರ್ಸ್ ಇಲ್ಲತಯಿಂಗಡದೇ ಗುಂಪ್ ಬೋರೆ ಆಚಿ. ಅದೇ ತರ ಬೆರಿಯ ಪಡಿಪಯಿಂಗಡ ಪಿಂಞ ದಡ್ಡಂಗಡ ಗುಂಪು ಬೋರೆಯಾಚಿ.

ಸುಮಾರ್ ಮಕ್ಕ ಪಾಸಾನದೂ ಇಲ್ಲೆ. ಇಂಗ್ಲಿಷ್ ಗೊತ್ತೇ ಇಂಜ್‌ಲೆ. ತಿಮ್ಮಯ್ಯ ಬಿಷಪ್ ಕಾಟನ್‌ಲ್ ಕಮ್ಮಿ ಮಾರ್ಕ್ ಎಡ್‌ತಾನಗುಂಡ್, ಎಚ್ಚರ ಆಯಿರ್‌ತ್. ಅವನೋರ್ ವಿಶೇಷ ವಿದ್ಯಾರ್ಥಿಂದ್ ಎಲ್ಲಾರು ಅರ್‌ಂಜಂಡತ್.

ತಡಿರ ಶಕ್ತಿ ಪರೀಕ್ಷೆಲ್ ಸುಮಾರ್ ಮಕ್ಕ ಪಾಸಾಯಿಲೆ. ಅಯಿಂಡಾತ್ ಒಬ್ಬೊ ಮಹಮ್ಮದ್ ಜಾಫರ್ ಆಲಂ. ವೈಸ್‌ರಾಯ್‌ರ ಚೀಫ್ ಡಿಟೆಕ್ಟಿವ್ ಆಫೀಸರ್‌ರ ಮೋಂವ್. ಬಯತ್ 25. ನಲ್ಲ ಕವಿ. ನಲ್ಲ ಮಿಮಿಕ್ರಿಕಾರ. ಗಾಂಧಿ, ಜಿನ್ನ ಪಿಂಞ ಎಲ್ಲಾ ಸ್ವಾತಂತ್ರ್ಯ ಪೋರಾಟಗಾರಡ ಭಾಷಣ ಬಾಯಿಪಾಟ ಮಾಡಿಯಂಡ್ ಅದೇ ತರ ಪರಿವಯಿಂಜತ್. ಅವಂಡ ತಕ್ಕ್ ಕೇಟಂಡ್ ಬಾಕಿ ಮಕ್ಕ ನೆಲತ್‌ಲ್ ಉರ್‌ಂಡಿಯಂಡ್ ತೆಳಿಪಯಿಂಜತ್. ಎಲ್ಲಾ ವಿಚಾರತ್‌ಲೂ ಭಾರೀ ಗಟ್ಟಿಗ ಪಿಂಞ ಜನಪ್ರಿಯ. ಆಚೇಂಗಿ ಕ್ರೀಡೆಲ್ ಮಾತ್ರ ಸೊನ್ನೆ! ಅಂವ್ ಪದವಿ ಪಡ್‌ಂದದೇ ಇಲ್ಲೆ. ಇದೇ ತರ ನವಾಬ್‌ಜಾದಾ ಕ್ವಾಡ್ರಾತುಲ್ಲಾ ಖಾನ್ ನಲ್ಲ ವಿದ್ಯಾವಂತ. ಅವಂಗ್ ಪ್ರೇಮಗೀತೆ ಎಳ್‌ದುವೊ, ತಡಿ ಚಾಕುವೊ, ನಿಪ್ಪುಕೆತ್ತಣೆ ತಲ್‌ಮಿ ಬೊಳ್‌ತಿಯಂಡ್ ಅದ್‌ನ ಚೀಪಿಯಂಡಿಪ್ಪದೇ ಪಣಿ. ಅವಂಡ ಕಾಲ್ ಒತ್ತುವಕ್ ದಂಡ್ ಆಳ ಬೋರೆ.

ಅಂವ್ ಒರ್ ಬೊಳ್ಳಿರ ಪಾತ್ರತ್‌ರೊಳ್‌ಲ್ ಎನ್ನತೋ ಒರ್ ವಿಶೇಷ ತೀನಿನ ಕಟ್ಟಡಿಲ್ ಸೀಮೆಣ್ಣೆ ಟಿನ್ನ್‌ರ ಒಳ್‌ಲ್ ಒಳ್‌ಫ್‌ಚಿಟ್ಟಿಂಡ್, ಓರಂದ್ ಚಮಚ ಮಾತ್ರ ತಿಂದಂವ್. ಇದ್‌ನ ಬೋರೆ ಮಕ್ಕ ಕಂಡಂಡತ್. "ಅದೆಂತ ಖಾನ್, ಬೋರೆ ದಾರ್‌ಕೂ ಕಾಟತೆ ನೀನೊಬ್ಬನೇ ತಿಂಬಿಯಲ್ಲಾ"ಂದ್ ತಿಮ್ಮಯ್ಯ ಕೇಟತ್. "ಟಿಮ್ಮಿ ಬಾಯಿ, ಅದ್ ನಿನ್ನಂತ ಚೆರಿಯ ಬಯತ್‌ರ ಕ್‌ಣ್ಣಂಗಕುಳ್ಳದಲ್ಲ. ಅದ್‌ನ ಪೆರ್ತ್ ನಿರ್ಕ್‌ಲ್ ಮಾತ್ರ ಎಡ್‌ತವಂಡು" ಎಣ್ಣ್‌ಚಿ. ಅದ್ ರಾಜಂಗ ಪಿಂಞ ಕೋಟ್ಯಾಧಿಪತಿಯ ತಡಿರ ನಿತ್ರಾಣ ಸೆರಿ ಕೂಟಿಯವಕ್ ತಿಂಬ ಒರ್ ಭಾರೀ ಕ್ರಯತ್‌ರ ವಿಶೇಷ ವಸ್ತುಂದ್ ತಿಮ್ಮಯ್ಯಂಗ್ ಗೊತ್ತಾಚಿ. ಅಂದ್ ಇರ್‌ಲ್ ಅಂವ್ ವರುವಕ ಮಕ್ಕ ಕಟ್ಟಡಿ ನುಗ್ಗಿತ್ ತ್‌ೀರ ಕಟ್ಟ್ ತಿಂದ್‌ರ್‌ತ್. ಒರ್ ಕಾಲಕ್ ಬೆಚ್ಚಂಡಾನ ಮಕ್ಕ ಬಾಟಿರ್‌ತ್! ಪಿತ್ಯಾಂದ್ ತಡಿಕ್ ಭಾರೀ ಶಕ್ತಿ ಬಂದ್‌ರೂಂದ್ ತಿಮ್ಮಯ್ಯಂಗ್ ಕುಸಿ. ಆಚೇಂಗಿ ಕಟ್ರೆ ಆಯಿರ್‌ತ್. ಅವಂಡ ವಿಶೇಷ ತೀನಿ ಕಾಣತಾಪಕ, ಆ ಖಾನ್‌ರ ಮೊರೆ ನೋಟಂಡ.

ಅವಂಡ ಉದ್ದ ತಲ್‌ಮಿನ ಚೀಪಿಯಂಡ್ ಅಳ್‌ಪದ್ ಬೋರೆ ಎಲ್ಲಾ ಮಕ್ಕಕೂ ಹೇಸಿಗೆ ಆಪಯಿಂಜತ್. ಒನ್ನಾಂದ್ ಬಾರ್ಬರ್ ಶಾಪ್‌ಲ್ ಅಳ್‌ತಲ್ಲಿ ಆ ಖಾನ್ ವರ್‌ಕ್ ತೂಂಗಿಯಂಡಿಂಜತ್. ತಿಮ್ಮಯ್ಯ ಬಾರ್ಬರ್‌ಕ್ ದುಡ್ಡ್ ಕೊಡ್‌ತ್‌ರುವಂಜಿ ಅವಂಡ ತಲ್‌ಮಿನ ಕತ್ತ್‌ರ್‌ಚಿಟ್ಟಿತ್. ಮಂಡೆ ಬೋಳಾಚಿ. ವರ್‌ಕ್ ಎಚ್ಚರಾಯಿತ್ ನೋಟಿತ್ ಚೆಡಿಲ್ ಬಾರ್ಬರ್‌ಕ್ ಪೊಜ್ಜ್‌ರ್‌ತ್. ಪಾಪತಂವೊನ ಬಾಕಿ ಕೇಡೆಟ್ಸ್ ಕಾಪಾಡ್‌ಚಿ. ಅಂದ್‌ಂಜಿ ಆ ಖಾನ್‌ನ ಮಿಲಿಟರಿಕಾರನನ್ನೆಕೆ ಕಾಂಬಯಿಂಜತ್. ಬಯ್ಯ ಅವನ ಅಧಿಕಾರಿಯ ಅಯಿಂಡ ಮನೆ ಪಣಿಕ್ ಆಕಿಯಂಡ್ ಪಿಲ್ಲ್ ಕಡ್‌ಕೆಲ್ ಬುದ್ದವಕೂ ಮಾಡ್‌ಚಿ. ಬಯ್ಯ ಅವಂಡ ಊರ್‌ಕ್ ದವುತಿರ್‌ತ್.

ಒರ್ ಪಣಕಾರ ಸಿಖ್ಖ್‌ರ ಮೋಂವೊ ಮೊಹಿಂದರ್ ಬೇಡಿ ಕಾಲೇಜ್‌ಕ್ ಕೂಡ್‌ಚಿ. ಅಂವೊ ತಿಮ್ಮಯ್ಯಂಗ್ ಸುಮಾರ್ ಪಂಜಾಬಿ ಪಾಟ್ ಪಡ್‌ಪ್‌ಚಿಟ್ಟಿತ್. ತಿಮ್ಮಯ್ಯಂಗ್ ಅದ್‌ಂಡ ಒರ್ ಶಬ್ದವೂ ಅರ್ಥ ಆಯಿತಿಂಜ್‌ಲೆ. ತಿಮ್ಮಯ್ಯ ಚಾಯಿಲ್ ಪಾಡುವಕ, ಪೊಣ್ಣಾಳ್ ದುಂಬ ಕುಸಿಪಡುವಯಿಂಜತ್. ಒರ್ ಅಧಿಕಾರಿ ಅದ್‌ನೆಲ್ಲ ಭಾಷಾಂತರ ಮಾಡಿ ಕೊಡ್‌ತತ್. ಅದೆಲ್ಲ ಬೊರೀ ಪೋಲಿ ಪೋಲಿ ಪಾಟ್! ತಿಮ್ಮಯ್ಯ ಅದ್‌ನೆಲ್ಲ ನಲ್ಲ ನಲ್ಲ ಸಭೆಲೂ ಪಾಡಿತಿಂಜತ್. ಬಲ್ಯ ಪರಿಕೇಡ್ ಆಯಿ ಪೋಚಿ.

ತಿಮ್ಮಯ್ಯಂಗ್ ಉತ್ತರ ಭಾರತತ್‌ರ ಭಾಷೆ ದುಂಬ ಕಷ್ಟ ಆಪಯಿಂಜತ್. ಆಸಾಮಿರ ಉಚ್ಚಾರಣೆ ಕೇಟಿತ್ ಎಲ್ಲಾರು ತೆಳಿಪಯಿಂಜತ್. ಒರ್ ನರಿದುಂಡ ಮೌಲ್ವಿ ಉರ್ದು ಪಡ್‌ಪ್‌ಚಿರುವಯಿಂಜತ್. ಮುಸಲ್ಮಾನ ಅಲ್ಲತಯಿನ ಕಂಡಕ ಅವಂಡ ಮೂಡ್ ಪೊಲುಲೆ. ಅನ್ನನಾಯಿತ್ ತಿಮ್ಮಯ್ಯ ಆ ನೇರತ್‌ಲ್ ಪತ್ತೇದಾರಿ ಕಥೆ ಓದುವೊ, ಪಳಮೆ ಪರೆವೊ, ಅಲ್ಲೇಂಗಿ ಇಸ್ಪೇಟ್ ಕಳಿಚಂಡ್ ನೇರ ಕಯಿಚತ್.

ಆ ಉರ್ದು ಮಾಸ್ಟರ್ ಎಕ್ಕೊಲು ಪಚ್ಚೆಕೋಟ್ ಇಟ್ಟಂಡ್ ಬಪ್ಪ. ಅವಂಗ್ ಒರೇ ಪಚ್ಚೆಕೋಟುಳ್ಳದಾ, ಅಲ್ಲ ಸುಮಾರ್ ಪಚ್ಚೆ ಕೋಟ್‌ಲ್ ದಿನಕೋರಂದ್ ಇಟ್ಟಂಡ್ ಬಪ್ಪದಾಂದ್ ಚರ್ಚೆ ನಡ್‌ಪಯಿಂಜತ್. ಒನ್ನಾಂದ್ ತಿಮ್ಮಯ್ಯ ಅವಂಡ ಕೋಟ್‌ರ ಬೆನ್ನ್‌ಡಿಯ ಪೆನ್ನ್‌ರ ಇಂಕ್ ಕೊಡ್‌ಕಿರ್‌ತ್. ಅಂದ್‌ಂಜಿ ಎಕ್ಕೋಲು ಇಂಕ್ ತಳ್‌ಚ ಕೋಟ್‌ನೇ ಇಟ್ಟ್ ಬಪ್ಪಯಿಂಜತ್. ಅಂವೊ ಬೋರ್ಡ್‌ಕ್ ಪೋಯಿತ್ "ನಾಡ ಪಚ್ಚೆ ಕೋಟ್‌ಕ್ ಇಂಕ್ ಇಟ್ಟವು ದಾರ್?" (Mera Hara kot par sahai kisne data?)ಂದ್ ಎಳ್‌ದಿತ್ ಅದ್‌ನ ಆಯಿರ ಕುರಿ ಎಳ್‌ದಂಡೂಂದ್ ಕ್‌ಣ್ಣಂಗಕ್ ಆರ್ಡರ್ ಮಾಡ್‌ಚಿ.

ತಿಮ್ಮಯ್ಯಂಡ ಬದ್‌ಕ್‌ಕ್ ಸಹಾಯ ಮಾಡ್‌ನದೇ ಅವಂಡ ಕ್ರೀಡಾ ಪುರ್‌ಡ್. ಸ್ಕ್ವಾಶ್, ಟೆನ್ನಿಸ್, ಹಾಕಿ, ಫುಟ್ಬಾಲ್, ಕ್ರಿಕೆಟ್, ಫೆನ್ಸಿಂಗ್, ಬಾಕ್ಸಿಂಗ್, ಕುದುರೆ ಸವಾರಿ ಪಿಂಞ ಮೀಂದುವೊ... ಇದಿಚ್ಚಕ್ ಕಡ್ಡಾಯ. ಈ ಪ್ರತಿಯೊಂದಾಲೂ ತಿಮ್ಮಯ್ಯಂಗೆ ಒಂದನೆ ಸ್ಥಾನ. ಕಾಲೇಜ್‌ಲ್ 18 ತಿಂಗ ತರಬೇತ್ ಕಯ್ಯುವ ಸಮಯತ್ ಮುಖ್ಯ ಸೇನಾಧಿಕಾರಿ ಸರ್ ಕ್ಲಾಡ್ ಜಾಕೊಬ್ (Claude Jacob) ಬಾತ್. ಅಂದೇತ ಸಮಾರಂಭತ್‌ಲ್ ಒರ್ ಕ್ರಿಕೆಟ್ ಮ್ಯಾಚ್ ಇಂಜತ್. ತಿಮ್ಮಯ್ಯ ಸೆಂಚುರಿ ಬಾಟ್‌ಚಿ. ಒರ್ ಸಿಕ್ಸರ್ ಬಾಟ್‌ನದ್, ನೋಟುವಕಳ್‌ತ ಜನರಲ್‌ರ ಮೇಲೆ ಬುದ್ದದ್ ಚೆನ್ನ ತೋಪರೆ ಆಯಿ ಪೋಚಿ! ಆಚೇಂಗಿ, ಆ ಜನರಲೂ ನಲ್ಲ ಕ್ರಿಕೆಟ್ ಕಳಿಕಾರ. ಈ ಘಟನೆ ತಿಮ್ಮಯ್ಯಂಡ ಭವಿಷ್ಯಕ್ ದುಂಬ ಸಹಾಯ ಆಚಿ.

ಡೆಹರಾಡೂನ್‌ಲ್ ಕೇಡೆಟ್ಟ್‌ಡ ಬಲ್ಯ ಆಸ್ತಿ, ಡೆಹ್ರಾಡೂನ್ ಲೈಟ್ ಇನ್‌ಫೆಂಟ್ರಿರ ಸಾರ್ಜೆಂಟ್ ಮೇಜರ್ ಗೋರ್ಮನ್ (Sergeant Major Gorman) ಅನ್ನತೋರ್ ಪಿ. ಟಿ. ಉಪಾದ್ರಿನ ಕಾಂಬದೇ ಒರ್ ಭಾಗ್ಯ.

"ಗವಾದ ಮಿಟ್ ಕ್ವಾದ್ರಾತುಲ್ಲಾ, ನಿನ್ನ ಕುಳಿಯಮೆ ಕರತಿರನೆಕೆ ಕಾಂಬ. ನೀಡ ಪೊಟ್ಟೆಲ್ ನಾಯಿಕುಟ್ಟಿಯ ಉಂಡೇಂಗಿ ನಾಡ ಡ್ರಿಲ್ ಗ್ರೌಂಡ್‌ಲ್ ಪೆತ್ತ್‌ರ್‌ತೆ"ಂದ್ ಕೂತ್‌ಡುವಕ ಎದೆಗೂಡ್‌ರೊಳ್‌ಲೂ ಬೆವರುತ್ತುವಯಿಂಜತ್.

"ಜಾಫರ್ ಗೋರ್‌ಬ್ಲಿಮ್, ಆ ಮರತ್‌ರ ಕುದುರೆರ ಕೂಡೆ ಬೆಂದೂರ್ತ ಮಾಡಿತ್ ಅದ್‌ಂಡ ಒಳ್‌ಕ್ ಕೂಡತೆ ಸವಾರಿ ಮಾಡ್!"

"ತಿಮ್ಮಯ್ಯಾ, ಬಾ, ನೆಲ ನೋಟತೆ. ನೀಡ ಕಮಿಷನ್‌ನ ನೆಲತ್‌ಲ್ ತೇಡತೆ. ನೀಡ ಸ್ಕಾರ್‌ಕಾಯಿತ್ ಕೊಡಿಕ್ ನೋಟ್" ಇನ್ನತ ಕೂತ್‌ಲ್ ತಮಾಸಿ ಕಾರ್ಯ ಮೇಂಗಿತಿಪ್ಪಯಿಂಜತ್.

ಸಾರ್ಜೆಂಟ್ ಮೇಜರ್‌ರ ಜೋರ್‌ನಗುಂಡ್ ಎಂದೂ ಕೆಟ್ಟದಾಯಿಲೆ. ಅಂವೊ ಬ್ರಿಟಿಷ್ ಆರ್ಮಿರ ಪಳೆಯ ಕತೆನೆಲ್ಲ ತಿಮ್ಮಯ್ಯಂಗ್ ಎಣ್ಣಿ ಕೊಡ್‌ಪಯಿಂಜತ್.

1922 ಲ್ "ಪ್ರಿನ್ಸ್ ಆಫ್ ವೇಲ್ಸ್" ಡೆಹ್ರಾಡನ್‌ಕ್ ಬಾತ್. ಕೇಡೆಟ್ಟ್‌ಡ ರಾಯಲ್ ಇನ್ಸ್‌ಪೆಕ್ಷನ್‌ಕ್ ಸಾಲ್ ನಿಪ್ಪ್‌ಚಿಟ್ಟತ್. ಬ್ರಿಟಿಷ್ ರಾಜಕುಮಾರ ಸಾಲ್‌ಲ್ ಎಲ್ಲಾರ್‌ನೊ ನೋಟಿಯಂಡ್ ಬಾತ್. ಅಂವೊ ತಿಮ್ಮಯ್ಯಂಗ್‌ಂಜಿ ಕುಳ್ಳ. ಅವನ ಸೆರಿಕ್ ನೋಟನಾಂದ್ ತಿಮ್ಮಯ್ಯ ಚೆನ್ನ ಮಂಡೆ ಬಗ್ಗ್‌ಚಿಟ್ಟ್ ನೋಟ್‌ಚಿ.

ಪೆರೇಡ್ ಕಯಿಂಜ ಪಿಂಞ ತಿಮ್ಮಯ್ಯಂಡ ಪಕ್ಕ ಬಂದಿತ್ "ತಿಮ್ಮಯ್ಯಾ, ನಾನ್ ಕಂಡ್‌ಟ. ಞಾಣಕೇಡ್! ಎನ್ನ್‌ಂಗ್ ಕಣ್ಣ್‌ನ ಚೆನ್ನ ತಾತಿಟಿಯ?"ಂದ್ ಕೂತ್‌ಟ್ಟತ್.

“ನಾಕ್ ಪ್ರಿನ್ಸ್ ಆಫ್ ವೇಲ್ಸ್‌ನ ಸೆರಿಕ್ ನೋಟಂಡಿಂಜತ್” ಎಣ್ಣ್‌ಚಿ.

ಆ ಬಯತಾನ ಸಾರ್ಜೆಂಟ್ “ಅಕ್ಕು, ಅದೋರ್ ಸೆರಿಯಾನ ಕಾರಣ. ಆಚೇಂಗಿ ಮಿಂಞಕ್ ಇನ್ನನೆ ಮಾಡತೆ” ಎಣ್ಣ್‌ಚಿ.

ಪೊಲಾಕ 6 ಗಂಟೆರ ವ್ಯಾಯಾಮಕ್ ನಿಪ್ಪಕ ಕ್ಯಾಡೆಟ್ಸ್‌ಕ್‌ಂಜಿ ಚುರ್‌ಕ್‌ಲ್ ಸಾರ್ಜೆಂಟ್ ಮೇಜರ್ ಇಪ್ಪಯಿಂಜತ್. 6-30 ತಿಂಡಿ, 7-30 ಲಿಂಜಿ 12-30 ಕೆತ್ತಣೆ ಕ್ಲಾಸ್. ಅಲ್ಲ್‌ಂಜಿ 4-30 ಕೆತ್ತಣೆ ರೆಸ್ಟ್ ಪಿಂಞ ಕಳಿ, ಡ್ರಿಲ್ಲ್; 8 ಗಂಟೆಕ್ ಬೈಟೇತ್‌ರ ಊಟ.

ಸ್ಯಾಂಡರ್ಸ್ಟ್‌ಕ್ ಪೋನ ಪಿಂಞ ಇಂಗ್ಲಿಷ್ ತೀನಿಕ್ ಒಗ್ಗಿಯವಕಾಯಿತ್. ಇಲ್ಲಿ ಇಂಗ್ಲಿಷ್ ಫುಡ್ ಕೊಡ್‌ಪಯಿಂಜತ್. ತಿಮ್ಮಯ್ಯಂಗ್ ಅದೆಲ್ಲ ಅಭ್ಯಾಸ ಇಂಜತ್. ಬೋರೆ ಕೇಡೆಟ್ಸ್‌ಕ್ ಸೇರುವಯಿಂಜಿಲೆ. ಚೆನ್ನಂಗಾಳ್‌ಕ್ ಪಾಲ್ ಕುಸಿ ಇಂಜ್‌ಲೆ. ತಿಮ್ಮಯ್ಯ ತಾಂಡ ಪಾಲ್ ಕುಡ್‌ಚಿತ್, ಮೇಜಿರಡಿಯ ಜಗ್ಗ್ ಕಾಟಿತ್ ಇಂಞೋರ್ ಜಗ್ಗ್ ಕುಡ್‌ಚ್‌ರುವಯಿಂಜತ್.

8 ಗಂಟೆಕ್ ಉಂಡಿತ್, 10 ಗಂಟೆಕ್ ಬುದ್ದವಕಾಕಣೆ ಪಾಪ ತಕ್ಷಾದ್ರಾತುಲ್ಲನ ತಮಾಸಿ ಮಾಡುವೊ, ಜಾಫರ್ ಆಲಂರ ಮಿಮಿಕ್ರಿ, ಮೊಹಿಂದರ್‌ರ ಪೊಣ್ಣಾಳ್‌ರ ಕತೆ, ತಿಮ್ಮಯ್ಯಂಡ ಪಾಟ್, ಆಟ್, ರಾಗಮಾಲೆ ಉರ್‌ಪುವೊ... ಇನ್ನತಾಲೆ ಕಯಿಂಜಿ ಪೋಪಯಿಂಜತ್.

ವಾರಾಖೀರಿಲ್ ಪಿಕ್‌ನಿಕ್, ಅಲ್ಲೇಂಗಿ ಸಿನಿಮಾ ಇಂಜತ್. ನಾರಾಚೆ ಕ್ರಿಸ್ತಾನಿ ಮಕ್ಕ ಚರ್ಚ್‌ಕ್ ಪೋಪಯಿಂಜತ್. ಕಾಲೇಜ್‌ಲ್ ಮಸೀದಿ, ಗುರುದ್ವಾರ ಪಿಂಞ ದೇವಸ್ಥಾನಕ್ ಓರಂದ್ ಕೋಂಬರೆ ಬುಟ್ಟಿತಿಂಜತ್.

ಸಿಖ್ಖಡ ಗ್ರಂಥ ಸಾಹೇಬ್ ಓದುವದ್ ಭಾರಿ ಚಾಯಿಪ್ಪಯಿಂಜತ್. ಬಯ್ಯ ತಿಂಡಿ ಕೊಡ್‌ಪಯಿಂಜತ್. ಖುರಾನ್ ಓದುವದೂ ಚಾಯಿಪ್ಪಯಿಂಜತ್. ಆಚೇಂಗಿ, ಹಿಂದುವಡ ಪೂಜೆ ಚೆನ್ನಂಗೂ ಆಕರ್ಷಣೆ ಇಂಜ್‌ಲೆ. ಒರ್ ಜುಟ್ಟ್‌ಪಟ್ಟಿ ಮುಂಡ್ ಸುತ್ತಿಯಂಡ್, ಮಕ್ಕಕ್ ಬೆನ್ನ್‌ಟ್ಟಂಡ್ ಎಂತೆಲ್ಲೋ ಸಂಸ್ಕೃತತ್‌ಲ್ ಗೊಣಂಗಿಯಂಡ್ ದೇವಡ ಫೋಟೋಕ್ ಪೂ ಕನಿಪ ಮಾತ್ರ. ಹಿಂದೂ ಮಕ್ಕ ಸಿಖ್ಖ್ ಪಿಂಞ ಮುಸಲ್ಮಾನಂಗಡ ಪ್ರಾರ್ಥನೆಕ್ ಪೋಯಿರುವಯಿಂಜತ್. ಇದ್ ಆ ಪಟ್ಟಂಗ್ ಭಾರೀ ಚೆಡಿ. ಒನ್ನಾಂದ್ ತಿಮ್ಮಯ್ಯನ ಕಾಕಿತ್, “ನೀನ್ ಮಕ್ಕಳೆಲ್ಲ ಪಾಳ್ ಮಾಡುವೊ”ಂದ್ ನಲ್ಲೋಣೆ ಬಜ್ಜತ್.

ತಿಮ್ಮಯ್ಯಂಗೂ ಉರಿ ಕೇರ್‌ಚಿ. ತಿರಿತ್ ನಿಂದತ್. “ನಿಂಗಡ ಜುಟ್ಟ್‌ನ ಮಿಂಞ ಕತ್ತ್‌ರಿಚಿಟ್ಟಿತ್, ಚೆನ್ನ ಚಾಯಿಲ್ ಡ್ರೆಸ್ ಮಾಡಿ. ಚೆನ್ನ ನವನಾಗರಿಕನನೆಕೆ ಬಾರಿ.

ಸಂಸ್ಕೃತ ಬುಟ್ಟಿತ್ ಹಿಂದಿಲ್ ವಿವರ ತಾರಿ. ಪೂಜೆ ಆನ ಪಿಂಞ ಚೆನ್ನ ತಿಂಬಕೆನ್ನೇಂಗಿ ತಾರಿ" ಎಣ್ಣ್‌ಚಿ. ಅಂದಾಕಣೆ ಪೂಜಾರಿ ಪಟ್ಟಂಗ್ ಇನ್ನನೆ ಪರ್‌ಂದವು ಇಂಜ್‌ಲೆ. ಪಟ್ಟಂಗ್ ಗಾಬರಿ ಆಯಿ ಪೋಚಿ! ಒರ್ ವಾರತ್‌ಲ್ ಪಟ್ಟ ಹಿಂದೂ ಮಕ್ಕಡ ಮೀಟಿಂಗ್ ಕಾಕ್‌ಚಿ. ಜುಟ್ಟ್ ಎಡ್‌ತಿತ್ ಸೂಟ್ ಪೋಲ್ಚಿಟ್ಟಂಡತ್. ದೇವಸ್ಥಾನ ಕೆಟ್ಟುವಕ್ ಮಕ್ಕಡ ಸಹಕಾರ ಕೇಟಂಡತ್. ಎಲ್ಲಾರೂ ಪಣ ಕೂಟಿತ್ ದೇವಸ್ಥಾನ ಕೆಟ್ಟಿತ್, ನಲ್ಲ ಚಾಯುಳ್ಳ ಕ್ರಮತ್‌ರ ಪೂಜೆ ಸುರುವಾಚಿ. ಕ್ಯಾಡೆಟ್ಸಡಲ್ಲಿ ಎಲ್ಲಾ ಮತಕಾರಡಲ್ಲಿಯೂ ಸಮಾನತೆಯೂ ಬೊಳ್‌ಂದಂಡ್ ಬಾತ್.

ಓದಿ ಪಡಿಪಾಲೂ, ಡ್ರಿಲ್‌ಲೂ ಬ್ರಿಟಿಷ್ ಮಟ್ಟಕ್ ಬರತಯಿನ ಮುಲಾಜಿಲ್ಲತೆ ಮನೆಕ್ ಅಯೆಚಿರುವಯಿಂಜತ್. ಬ್ರಿಟಿಷ್ ಮಟ್ಟತ್‌ಲ್ ಉಳ್ಳಯಿನ ದುಂಬ ಚಾಯಿಲ್ ನೋಟಿಯುವಯಿಂಜತ್. ತಿಮ್ಮಯ್ಯಂಗ್ 18 ದುಂಬ್‌ಚಿ. ಪೈಪೋಟಿಲೆಲ್ಲ ಗೆದ್ದಕ ಮಾತ್ರ ಸ್ಯಾಂಡಸ್ರ್ಟ್‌ಕ್ ಪ್ರವೇಶ. ಸಿಮ್ಲಾತ್‌ಲ್ ಪೈಪೋಟಿ ಪರೀಕ್ಷೆ ನಡ್‌ಂದತ್. ಅದ್ ಸಾಧಾರಣತ್‌ರ ಪರೀಕ್ಷೆಯಲ್ಲ. ಎಳ್‌ತ್‌ಲ್ ಎಡ್‌ತ ಮಾರ್ಕ್‌ಕ್ 50% ಮಾತ್ರ ಬೆಲೆ. ಓರಂದ್ ಚೆರಿಯ ಚೆರಿಯ ಗುಂಪುಕ್ ಓರಂದ್ ಬ್ರಿಟಿಷ್ ಅಧಿಕಾರಿಯಳ ಬುಟ್ಟಿತಿಪ್ಪಯಿಂಜತ್. ಕ್ಯಾಡೆಟ್ಸ್ ನಿಂದಾನ, ಅಳ್‌ತಾನ, ಉಂಬಾನ, ವರುವಾನ ಕೂಡಿ ಪರೀಕ್ಷೆ ಮಾಡಿತ್ ರಿಪೋರ್ಟ್ ಅಯೆಚಂಡಿಪ್ಪಯಿಂಜತ್. ಇದೆಲ್ಲಾ ಆನ ಪಿಂಞ ಪರ್ಸನಲ್ ಇಂಟರ್‌ವ್ಯೂ ಭಾರೀ ಕಠಿಣ ಇಪ್ಪಯಿಂಜತ್. ಅಕ್ಕ ಲಾರ್ಡ್ ರೀಡಿಂಗ್ ಇಂಡಿಯತ್‌ರ ವೈಸ್‌ರಾಯ್.

ಆಖೀರಿಕ್ ಅಂಜಿ ಮಕ್ಕಳ ಆಖೀರಿ ಪರೀಕ್ಷೆ ನಡ್‌ತ್‌ಚಿ. ತಿಮ್ಮಯ್ಯ ಕ್ಯಾಡೆಟ್ ಕ್ಯಾಪ್ಟನ್. ಸ್ಯಾಂಡಸ್ರ್ಟ್‌ಕ್ ಕೂಡುವಕ್ ಅವಕಾಶ ಕ್‌ಟ್ಟುವ ವಿಚಾರತ್‌ಲ್ ತಿಮ್ಮಯ್ಯಂಗೇ ಸಂಶಯ ಬಂದ್ ಪೋಚಿ. ಈ ಅಂಜಿ ಮಕ್ಕಳ ಕರ್ನಲ್ ಹಾಟನ್ (Col. Houghton) ಮನೆಕ್ ಕಾಕ್‌ಚಿಟ್ಟತ್. ಅಂವೊನೋ ಭಾರೀ ನರಿರನ್ನತಂವೊ. "ನೀಕ್ ಪೋಡಿ ಬೋಂಡ. ಚಾಯಿಲ್ ಮಾಡಿತುಳ್ಳಿಯ" ಎಣ್ಣ್‌ಚಿ.

"ಆಚೇಂಗಿ, ನಾಡ ಉರ್ದು ಜ್ಞಾನ ತೃಪ್ತಿಕರ ಅಲ್ಲಲ್ಲಾ?" ಎಣ್ಣ್‌ಚಿ, ತಿಮ್ಮಯ್ಯ.

"ಅಕ್ಕು, ಅದ್‌ನ ಸೆರಿಪಡ್‌ತುವಕ್ ಬೋರೆ ಪರೀಕ್ಷೆ ಚಾಯಿಲ್ ಮಾಡ್. ಬಾ ಚೆನ್ನ ಕುಡಿಕನ" ಎಣ್ಣ್‌ಚಿ.

ಜಾನ್ ಕಾಲಿನ್ಸ್ ಎಣ್ಣುವೊ ಬ್ರಾಂಡ್‌ರ ಕಳ್ಳ್ ಕೊಡ್‌ತತ್. ಇದೇ ಸುರೂಲ್ ತಿಮ್ಮಯ್ಯ ಅಮುಲಾಪ ಕಳ್ಳ್ ಕುಡ್‌ಚಿಯೆ. ಅಮುಲೇರುವಕ ಪೋಡಿಯೆಲ್ಲ ಓಡಿರ್‌ತ್!

ತಿಮ್ಮಯ್ಯಂಡ ಗ್ರಾಚಾರಕ್ ಸುರೂತ್‌ರದೇ ಉರ್ದು ಪೇಪರ್. ಫೀಲ್ಡ್ ಸರ್ವಿಸ್‌ರ ನೇಮತ್‌ನೆಲ್ಲ ಉರ್ದುಂಜಿ ಇಂಗ್ಲಿಷ್‌ಕ್ ತರ್ಜುಮೆ ಮಾಡಂಡಿಂಜತ್. ಅವಂಗ್ ಹೈ (Hai) ಎಣ್ಣುವೊ ಒರೇ ಶಬ್ದ ಸೆರಿಕ್ ಅರ್ಥ ಆಯಿ. ಅದ್‌ನ "It is" (ಇಟ್ ಈಸ್)ಂದ್ ಎಳ್‌ದಿರುವಂಜಿ, ಪೇಪರ್‌ರ ಖಾಲಿ ಜಾಗಕ್ ಉದ್ದ ಗೆರೆ ಬಲ್‌ಚಿತ್ ಕೊಡ್‌ತತ್!

ಅಲ್ಲಿಂಜಿ ಓರಲ್ ಟೆಸ್ಟ್. ಅದ್‌ಂಗ್ ಒರ್ ದಡಿಯ ಇಂಗ್ಲಿಷ್ ಕರ್ನಲ್. ಅಂವೊ "ನೀಡ ಊರೇದ್?" ಕೇಟತ್.

"ಕೂರ್ಗ್ (Coorg)"ಂದ್ ಎಣ್ಣ್‌ಚಿ, ತಿಮ್ಮಯ್ಯ.

ಕರ್ನಲ್ ಕಣ್ಣ್ ಮುಚ್ಚಿಯಂಡ್ ಓರ್ ಊಜಳೆ ಬುಟ್ಟತ್. "ಈ ಪರೀಕ್ಷೆ ಉರ್ದುಲ್. ನಾನ್ ಇಂಗ್ಲಿಷ್‌ಲ್ ಪ್ರಶ್ನೆ ಕೇಪಿ. ನೀನ್ ಉರ್ದುಲ್ ಉತ್ತರ ತಾ" ಎಣ್ಣ್‌ಚಿ.

"ನಾಕ್ ಒಂದೂ ಗೊತ್ತಿಲ್ಲೆ" ತಿಮ್ಮಯ್ಯಂಡ ಉತ್ತರ.

ಕರ್ನಲ್ ಮಂಡೆ ನೇತಿ ನೋಟಿತ್ ಎಕ್ಕೋ ಚತ್ತ್ ಪೋನ ಮೀನ್‌ನ ಪೊಡಪ್ ಚಿರುವಕ್ ಪೇಚಾಡ್‌ನ ಮಾದರಿ ಆಚಲ್ಲಾಂದ್ ಎಣ್ಣಿಯಂಡ್ "ಸ್ಯಾಂಡಸ್ಟ್ ಪರೀಕ್ಷೆಕ್ ಉರ್ದು ಖಡ್ಡಾಯ. ನೀನೆನ್ನನೆ ಪಾಸಾಪಿಯಾ"ಂದ್ ಕೇಟತ್.

"ನಾನ್ ಬಾಕಿ ಉಳ್ಳ ವಿಷಯತ್‌ಲೆಲ್ಲ ನಲ್ಲ ಗ್ರೇಡ್ ಎಡ್‌ಪಿ" ಎಣ್ಣ್‌ಚಿ. ಕರ್ನಲ್ ಕಣ್ಣ್ ಚಿಮ್ಮಿರುವಂಜಿ "ಗೆಟ್‌ಔಟ್" ಎಣ್ಣ್‌ಚಿ.

ಬೋರೆಲ್ಲಾ ಪರೀಕ್ಷೆನ ದುಂಬ ಚಾಯಿಲ್ ಮಾಡಿರ್‌ತ್. ಪರ್ಸನಲ್ ಇಂಟರ್‌ವ್ಯೂಕ್ ಸೇನಾಪಡೆರ ಮುಖ್ಯಾಧಿಕಾರಿ ಸರ್ ಕ್ಲಾಡ್ ಜಾಕೊಬ್ (Sir Claude Jacob) ಬಾತ್.

"ನೀನ್ ಪರಿಚಯ ಉಳ್ಳ ಕ್ಣ್ಣಾನಾಕುಲ. ನೀಡ ಪೆದ ಎಂತ?"

"ತಿಮ್ಮಯ್ಯ ಸರ್."

"ಹೇ, ತಿಮ್ಮಯ್ಯ ಗೇನ ಉಂಡ್. ಆ ಕ್ರಿಕೆಟ್ ಕಳಿಕಾರ. ನೀನ್ ಸೆಂಚುರಿ ಪೊಜ್ಜಂವೊ. ನೀ ಪೊಜ್ಜ ಸಿಕ್ಸರ್‌ಲ್ ನಾಡ ಮಂಡೆರ ಓಡ್ ಪಾರಿ ಪೋಪಕಂಜತ್."

"ಅಕ್ಕು ಸರ್. ಅದ್ ಅಲ್ಲ, ಸರ್. ನಾನ್ ಬೇಜಾರಪಡುವಿ ಸರ್."

ಸರ್ ಕ್ಲಾಡ್ ತೆಳ್‌ಚ್‌ರ್‌ತ್. "ಗುಡ್‌ಲಕ್ ಮೈ ಬಾಯ್" ಎಣ್ಣಿತ್ ಕೈ ಕುಲ್‌ಕಿತ್ ಪೋಚಿ. ಇಂಟರ್‌ವ್ಯೂ ತ್ಂದತ್.

ತಿಮ್ಮಯ್ಯಂಡ ಇಂಟರ್‌ವ್ಯೂಲ್ ಜಯ ಪಡ್‌ಂದತ್. ಆಖೀರಿ ಕಂಟಕ ವೈಸ್‌ರಾಯ್‌ರ ಇನ್ಸ್‌ಪೆಕ್ಷನ್ ಮಾತ್ರ. ಅಕ್ಕಣೆ ಇಂಞ್ಞೋರ್ ಸಂಗತಿ. ಮಡ್ರಾಸ್ ಯೂನಿವರ್ಸಿಟಿಂಜಿ ಬೋಪಯ್ಯ ಎಣ್ಣುವೊ ತಿಮ್ಮಯ್ಯಂಡ ಒರ್ ಕಸಿನ್ (ಬಲ ತಮ್ಮಣ)ನೂ ಪರೀಕ್ಷೆಕ್ ಬಾತ್. ಒಟ್ಟು 60 ಮಕ್ಕಳ ವೈಸ್‌ರಾಯ್ ಪರೀಕ್ಷೆ ನಡ್‌ತುವಾಂದ್ ಗೊತ್ತಾಚಿ. ಇಂಞಿ 10 ದಿನ ಮಾತ್ರ ಉಳ್ಳೊ. ವೈಸ್‌ರಾಯ್ ದಿನಕೋರ್ ಗಂಟೆ ಮಾತ್ರ ಪರೀಕ್ಷೆನ ನಡ್‌ತುವೊ. ಅಕ್ಕ ಓರಬ್ಬಳ 10 ನಿಮಿಷ ಮಾತ್ರ ಬಳಸುವಾಂದ್ ಲೆಕ್ಕ ಇಟ್ಟತ್. ಈ ಸಮಯತ್ ವೈಸ್‌ರಾಯ್ ಷೇಕ್ಸ್‌ಪಿಯರ್ ನಾಟಕತ್‌ರ ಸೀನ್ ಮಾಡೀಂದೂ, ಬ್ರಿಟಿಷ್ ಹಿಸ್ಟರಿರ ಏದೇಂಗಿ ಘಟನೆನ ಕೇಟ್‌ಟಕ ಎನ್ನ್ ಮಾಡುವೊ? ಇವು ದಂಡಾಳ್‌ಕೂ ಅದ್ ಗೊತ್ತೇ ಇಲ್ಲೆ. ಅದ್‌ಂಗೋರ್ ಕೆಣೆನ ಮಿಂಞಲೇ ಗೇನ ಮಾಡಿಬೆಚ್ಚಂಡತ್. ಸುರೂತ್‌ರ ಚರ್ಚಿಕ್ ಮಿಲಿಟರಿ ಆಪರೇಷನ್ ಎಡ್‌ತಂಡ್ ತಕ್ಕ್ ಪರಿವೊ. ಅದಲ್ಲತೆ, ಬೋರೆ ಬೋರೆ ಚೆನ್ನಂಗ್ ವಿಷಯ ಎಡ್‌ತಂಡ್ 10 ನಿಮಿಷಕೆತ್ತನೆ ನಿಪ್ಪ್‌ಚಿರತೆ ತಕ್ಕ್ ಪರಿವೊ. ಅಕ್ಕ ವೈಸ್‌ರಾಯ್ ಅದೇ ವಿಷಯತ್‌ರ ಮೇಲೆ ಪ್ರಶ್ನೆ ಇಡತಿರಾಂದ್ ಅಂದಾಜ್ ಮಾಡಿಯಂಡ್, ಪೆರ್ತ್ ಚಾಯಿಲ್ ಅಭ್ಯಾಸ ಮಾಡಿಯಂಡತ್.

ಇಂಟರ್‌ವ್ಯೂರ ನೇರ ಬಂದೆತ್ತ್‌ಚಿ. ಇವು ದಂಡಾಳ್‌ನ ಓರ್ ರೂಂಕ್ ಅಯೆಚತ್. ರಾಜಭೋಗತ್‌ರ ಕೋಂಬರೆ. ಇಯಂಗಡ ಎಚ್ಚರ ಎಡ್‌ತವಕ್ ಒರ್ ಬ್ರಿಟಿಷ್ ಅಧಿಕಾರಿ. ಮೇಜಿಲ್ ವಿಸ್ಕಿ ಕುಪ್ಪಿ ಪಿಂಞ ಪ್ರೋರ್ಟ್‌ವೈನ್ ಬೆಚ್ಚಿತ್. ಈ ದಂಡ್ ಕೊಡವ ಬಾಲೆಕಾರ ಮೆಲ್ಲೆ ಒತ್ತ್‌ಂಡ್ "ವೈನ್ ಬೂಕ್" ಎಣ್ಣ್‌ಚಿ. (ಮಿಲಿಟರಿ ಅಧಿಕಾರಿಯ ಇದೆಲ್ಲ ಮಾಡಂಡಿಯದೆ) ತಿಮ್ಮಯ್ಯ ಒರ್ ಗುಡ್‌ಕ್ ಎರಕಿರುವಂಜಿ "ನಲ್ಲ ಮಾಲ್" ಎಣ್ಣ್‌ಚಿ. ವೈಸ್‌ರಾಯಂಡ ಮೇಜಿಲ್ ಸಾಧಾರಣತ್‌ರದೆಲ್ಲ ಇಪ್ಪಕಿಲ್ಲೇಂದ್ ತಿಮ್ಮಯ್ಯಂಗ್ ಗೊತ್ತ್.

ಅಚ್ಚ ನೇರ ಮೂಡ್‌ನ ಇರ್‌ಟ್ ಕೂಟಿಯಂಡಿಂಜವಂಡ ಮೂಡ್‌ಲ್ ಬೊಳಿ ಕಂಡತ್. "ನೀನ್ ಗಟ್ಟಿಗನೆ"ಂದ್ ಆಶ್ಚರ್ಯ ಕಾಟ್‌ಚಿ. "ನೇರಾಯಿತೂ ನಲ್ಲ ಮಾಲ್" ಎಣ್ಣ್‌ಚಿ. "ಈ ವೈನ್ ನೀಕ್ ಅಭ್ಯಾಸ ಉಂಡಾ?"ಂದ್ ಕೇಟಿತ್. ಆ ಪ್ರಶ್ನೆಲ್ ಎನ್ನತೋರ್ ಕೊಯಕುವ ಕೆಣಿ ಉಂಡ್‌ಲೇಂದ್ ಅರ್‌ಂಜಂಡ್ ತಿಮ್ಮಯ್ಯ "ಇಲ್ಲೆ..., ಇನ್ನತದ್ ಕುಡ್‌ಚಿತಿಲ್ಲೆ" ಎಣ್ಣ್‌ಚಿ.

ತಿಮ್ಮಯ್ಯ ಬಚಾವಾಚಿ. ಆ ನರಿ ಮೂಡ ಮಂಡೆ ಆಟಿರುವಂಜಿ "ಹೆ. ಇ. ಒಬ್ಬೊ ಮಾತ್ರ ಇನ್ನತಾನ ಇಂಡಿಯತ್‌ಲ್ ಕುಡಿಕಲು. ಒರ್ ಕ್ಯಾಪ್ಟನ್‌ರ

ಸಂಬಳತ್‌ಲ್ ಇದೆಲ್ಲ ಕುಡಿಪ ಕಯ್ಯುವಾ? ಇಂಡಿಯಕ್ ಬಪ್ಪಕ ನಾನ್ ನಾಕ್ ಕಯ್ಯುವಾನ ಎರಕಿಯವಿ" ಎಣ್ಣ್‌ಚಿ.

"ಸದ್ದ್ ನಿಕ್ಕಡ್" ಎಣ್ಣುವ ಸಿಗ್ನಲ್ ಬಾತ್. ಇಂಗ್ಲಿಷ್ ಅಧಿಕಾರಿ "ಅದ ನೀಡ ಸರದಿ ಬಾತ್. ಬುದ್ದಿನ ಸೆರಿಕ್ ಬಳಸಿಯಾ" ಎಣ್ಣಿತ್ ಬೆನ್ನ್ ತಟ್ಟ್‌ಚಿ.

ಬಲ್ಯ ಪಡಿ ತೊರ್‌ಂದತ್. ಮಿಂಞಲೂ ಬಯ್ಯಲೂ ಅಂಗರಕ್ಷಕಂಗಳಾಯಿತ್ ಮಹಾರಾಜನನೆಕೆ ವೈಸ್‌ರಾಯ್ ಬಾತ್. ಅವಂಡ ಸಿಂಹಾಸನತ್‌ರನ್ನತ ಕುರ್ಚಿಲ್ ಅಳ್‌ತಿತ್ ಒರ್ ಪೇಪರ್ ನೋಟ್‌ಚಿ. "ನೀನ್ ತಿಮ್ಮಯ್ಯ"ಂದ್ ಕೇಟತ್. ಅವನ ಎನ್ನನೆ ಕಾಕುವೋಂದ್ ಚೆನ್ನ ಗಾಬರಿ ಆಚಿ. ಮೈ ಲಾರ್ಡ್, ಓ ಲಾರ್ಡ್, ಬರೀ ಲಾರ್ಡ್‌ಂದೆಲ್ಲ ಬೋರೆ ಕ್ಯಾಡೆಟ್ಸ್ ಕಾಕಿತಿಂಜತ್. ತಿಮ್ಮಯ್ಯ ಮಾತ್ರ ಸುಲಭತ್‌ಲ್ 'ಯಸ್ ಸರ್' ಎಣ್ಣ್‌ಚಿ.

"ನೀನ್ ಏದ್ ಊರ್‌ಕಾರ?"

"ಕೂರ್ಗ್ ಸರ್."

"ಓ ಕೂರ್ಗ್. ಮೈಸೂರ್‌ಕ್ ಪೋಪಕ ಕೂರ್ಗ್‌ಕ್ ಪೋಂಡೂಂದ್ ಆಸೆ. ಪ್ರತೀ ಕುರಿ ನೇರ ಕ್‌ಟ್ಟುವದೆ ಇಲ್ಲೆ. ಅದ್ ಜನ ಪರೆವಚ್ಚಕ್ ಚಾಯುಳ್ಳ ಜಾಗವಾ ಎಣ್ಣ್"ಂದ್ ಲಾರ್ಡ್ ರೀಡಿಂಗ್ ಕೇಟತ್.

ಇದೇ ತಿಮ್ಮಯ್ಯಂಡ ಅದೃಷ್ಟ! ವೈಸ್‌ರಾಯಂಡ ಕೂಡೆ ತಕ್ಕ್ ಪರಿವಕ್ ಮಿಂಞಲೇ ಆಯ್ಕೆ ಮಾಡಿಯಂಡ್ ಅಭ್ಯಾಸ ಮಾಡಿಯಂಡ ವಿಷಯತ್‌ಲ್ ಒಂದ್ "ಕೊಡಗ್ ಪಂಡ್, ಇಂದ್, ಮಿಂಞಕ್" ಎಣ್ಣುವ ವಿಷಯ. ತಿಮ್ಮಯ್ಯ ತಾಂಡ ಲೆಕ್ಚರ್ ಸುರು ಮಾಡ್‌ಚಿ.

ವೈಸ್‌ರಾಯ್ ಮಂಡೆ ಆಟಿಯಂಡ್, ತೆಳಿ ಮೂಡ್‌ಲ್ ಕೇಟಂಡತ್. "ಕೊಡಗ್‌ರ ಆರ್ಥಿಕ ಸ್ಥಿತಿಕ್ ಕಾಫಿರ ಕೊಡುಗೆ"ಂದ್ ಸುರು ಮಾಡ್‌ಚಿ. ಇಂಞಿ ಒರೇ ಮಿನಿಟ್ ಬಾಕಿ. ಅವಂಡ ತಕ್ಕ್‌ನ ನಿಪ್ಪ್‌ಚಿಟ್ಟಿತ್ "ಏದೆಲ್ಲ ಕಳಿ ಕಳಿಪಿಯಾ"ಂದ್ ಕೇಟತ್.

"ಹಾಕಿ, ಕ್ರಿಕೆಟ್, ಫುಟ್ಬಾಲ್, ಟೆನ್ನಿಸ್ ಪಿಂಞ ಸ್ಕ್ವಾಶ್" ಎಣ್ಣ್‌ಚಿ.

"ನೇರಾ?"ಂದ್ ಪೊಂದೆಳಿ ತೆಳ್‌ಚತ್. "ನೀಕ್ ಸ್ಯಾಂಡಸ್ರ್ಟ್‌ರ ಯೋಗ ಉಂಡ್." ಎಣ್ಣಿತ್ ಪೊರ್‌ಟತ್.

ತಿಮ್ಮಯ್ಯಂಗ್ ನಂಬಿಕೆ ಬಂದ್‌ರ್‌ತ್. ಕೂಡೆ ಇಂಜ ಇಂಗ್ಲಿಷ್ ಅಧಿಕಾರಿ "ನಲ್ಲ ಚಾಯಾಚಿ, ಚೆನ್ನ ಕುಡಿ" ಎಣ್ಣ್‌ಚಿ. ಕುಸಿಲ್ ತಿಮ್ಮಯ್ಯ ಕುಡ್‌ಚತ್.

ಪತ್ತ್ ಮಿನಿಟ್‌ಲ್ ಬೋಪಯ್ಯನೂ ತೆಳ್‌ಚಂಡ್, ತುಳ್ಳಿಯಂಡ್ ಬಾತ್. ಅವಂಗ್ ಮೆಡ್ರಾಸ್ ಯೂನಿವರ್ಸಿಟಿರ ಪಂಡೇತ ಕಥೆ, ಇಕ್ಕತ ಸ್ಥಿತಿ, ಮಿಂಞಕುಳ್ಳ ವಿಷಯ ಪರೆಯಂಡಿಯಾಚಿ. ಅದೇ ವಿಷಯತ್‌ನ ದಂಡಾಳೂ ಕೂಡಿತ್ ನಲ್ಲೋಣೆ ಅಭ್ಯಾಸ ಮಾಡಿತಿಂಜತ್. ದಂಡಾಳೂ ಗೆದ್ದ ಕುಸಿಕಾಯಿತ್ ಆದ್ಯ ದಂಡಾಳೂ ಕೂಡಿತ್ ಕುಡ್‌ಚತ್.

ಅಂದಾಕಣೆ ತಿಮ್ಮಯ್ಯ ರಾಜಧಾನಿ ಡೆಲ್ಲಿನ ನೋಟಿತಿಂಜ್‌ಲೆ. ಅವಂಡ ಸಿನೇತ ಜಾಫರ್ ಆಲಂ ಡೆಲ್ಲಿಕ್ ಕಾಕ್‌ಚಿಟ್ಟತ್. ತಿಮ್ಮಯ್ಯಂಡ ಮರ್ಯಾದಿಕಾಯಿತ್ ಭಾರೀ ನಲ್ಲ ಡಾನ್ಸ್ ಕಾರ್ಯಕ್ರಮತ್‌ನ ಅವಂಡ ಮನೆಲೇ ಏರ್ಪಾಡ್ ಮಾಡ್‌ಚಿ. ಡಾನ್ಸ್‌ಕರತಿ ಮೂಡಿಯ ಬಾತ್. ಅಯಿಂಡ ಪೊರಪಾಡ್ ನೋಟಂಡ. ಕೂಟ್‌ಕ್ ನಲ್ಲ ಚಾಯಿಕರ್ತಿಯಳೂ ಅಲ್ಲ. ಕೊಡಿಯಲೆ ಚಂಯಿತಂಡ್, ಪಲ್ಲೆಲ್ಲ ಕರೆ ಪತ್ತ್‌ನದಲ್ಲತೆ, ಅಕ್ಕಕ್ಕ ಓರ್ ಕೊಳಾಂಬಿಕ್ ತುಪ್ಪಿಯವ. ಇರ್‌ಲೂಡಿ ಇದ್‌ನ ನೋಟಿತ್ ತಿಮ್ಮಯ್ಯಂಗ್ ಬುಡ್‌ಂಜಿ ಪೋಚಿ. ತಿಮ್ಮಯ್ಯಂಗ್ ಆ ತರತ್‌ರ ಡಾನ್ಸೂ ಪುದಿಯದ್. ಜಾಫರ್ ಮಾತ್ರ ಉರ್‌ಂಡ್ ಕೆಳ್‌ಚಂಡ್ ಆಡ್‌ಚಿ. ಮೂಡಿಯಕ್ ದುಡ್ಡೂ ಕನ್‌ಚಿ ಕೊಡ್‌ತತ್! ತಿಮ್ಮಯ್ಯಂಡ ಬರಿಕ್ ತಿರಿತ್ ಕುಂಡಿನೆಲ್ಲ ಕುಲ್‌ಕಿ ಕಳ್‌ಚತ್. ತಿಮ್ಮಯ್ಯಂಗ್ ಕುಸಿ ಆಯಿಲೇಂದ್ ಗೊತ್ತಾನ ಪಿಂಞ ಜಾಫರ್‌ರ ಕೂಡೇ ಕಳ್‌ಚತ್.

ಸುಮಾರ್ ಕಾಲ ಕಯಿಂಜ ಪಿಂಞ ಚಾಯಿಲ್ ಉರ್ದು ಪಡ್‌ಚ ಪಿಂಞ ನವಾಬಂಡ ಅರಮನೆಲ್ ಇನ್ನತದೇ ಡಾನ್ಸ್‌ಕ್ ಪೋಚಿ. ಅವು ನಲ್ಲ ತರಬೇತಾನ ಚಾಯಿಕರ್ತಿ ಮೂಡಿಯ.

ಸ್ಯಾಂಡಸ್ಟ್ರ್‌ಕ್ ಆಯ್ಕೆ ಆನ ಪಿಂಞ ಕೊಡಗ್‌ಕ್ ಬಾತ್. ಮನೆಲ್ ಬಲ್ಯ ಸಮಾರಂಭ ನಡ್‌ತ್‌ಚಿ. ಅವ್ವ ಮಾತ್ರ ತಿಮ್ಮಯ್ಯ ಇಚ್ಚಕ್ ನಲ್ಲಂವೊನಾಕೂಂದ್ ಗೇನೇ ಮಾಡಿತಿಂಜ್‌ಲೆ. ಬಿಷಪ್ ಕಾಟನ್‌ರನೆಕೆ ಬುಟ್ಟಿ ಕಳಿಲೇ ಆಯಿ ಪೋಕೂಂದ್ ಬೊತ್ತಿಯಂಡಿಂಜತ್.

1924ನೇ ಬೇನಿಕಾಲತ್ ತಾಂಡ ಸಮ್ಮಂಧಿಕಂಗಳಾನ ಪೊನ್ನಪ್ಪ ಪಿಂಞ ಕಾರ್ಯಪ್ಪಂಡ ಕೂಡೆ ಕಯಿಚತ್. ಇದೇ ಕಾರ್ಯಪ್ಪ ಬಯ್ಯ ಕಮಾಂಡರ್ ಇನ್-ಚೀಫ್ ಆಯಿತ್ ಫೀಲ್ಡ್ ಮಾರ್ಷಲ್ ಆಚಿ. ಇವು ದಂಡಾಳೂ ಅಕ್ಕಲೇ ಚೆರಿಯ ಸೈನ್ಯಾಧಿಕಾರಿಯ ಆಯಿತ್ ಪಡ್‌ಂದ ಅನುಭವತ್‌ರ ಕಥೆಯಳೆಲ್ಲ ಎಣ್ಣುವಾನ ಕೇಟಿತ್ ಸೈನಿಕ ಜೀವನತ್‌ರ ಮೇಲೆ ದುಂಬ ಪುರ್‌ಡ್ ಬೊಳ್‌ಂದತ್. ❑

# ಸ್ಯಾಂಡಸ್ಟ್ರ್ವಲ್

**ಸು**ರೂ ಕುರಿ ಇಂಡಿಯಾ ಬುಡುವಾನಗುಂಡ್, ತಾಂಡ ಬಾಳ್ ಪುದಿಯ ದಾಯಿತ್ ಸುರು ಆನನೆಕೆ ಆಚಿ. ಬೋಪಯ್ಯನೋ ಕೂಟಿತ್ ಆರ್ ಬಾಲೆಕಾರ ಇಂಗ್ಲೆಂಡ್‌ಕ್ ಹಡಗ್ ಪತ್ತ್‌ಚಿ. ಹಡಗ್‌ಲುಳ್ಳ ಬ್ರಿಟಿಷ್‌ಕಾರಕ್ ಈ ಅಂಜಿ ಮಕ್ಕಳ ದುಂಬ ಕುಸಿಯಾಚಿ. ಇಡೀ ಪ್ರಯಾಣ ಕಳಿಲೂ, ಪಾರ್ಟಿಲೂ ಕಯಿಂಜತ್.

ಲೆ! ಕರ್ನಲ್ ಸ್ಟರ್‌ಗೆಸ್ ಲಂಡನ್ ಸ್ಟೇಶನ್‌ಲ್ ಪಾರ ಕಾತಂಡಿಂಜತ್. ಅವನೇ ಇಯಂಗಡ ಗಾರ್ಡಿಯನ್. ಅವನ ನಲ್ಲ ಗುಣವಂತಂಡ ಮಾದರಿ ಕಂಡ್‌ಲೆ. ಪಂಡ್ ಇಂಡಿಯನ್ ಆರ್ಮಿಲ್ ಇಂಜಂವ್ರೊ. ಮಕ್ಕಡ ಎಚ್ಚರ ಎಲ್ಲ ಅವಂಡದೆ. ಅವಂಡ ಸಂಬಳತ್‌ನ ಮಕ್ಕಡ ಅಪ್ಪಂಗ ಕೊಡ್‌ಕಂಡಿಂಜತ್.

ಕರ್ನಲ್ ಸ್ಟರ್‌ಗೆಸ್‌ಕ್ ಇಂಡಿಯನ್ಸಳ ಆಪಯಿಂಜ್‌ಲೆ. ಸುರುಂಜೇ ತಿಮ್ಮಯ್ಯಂಗ್ ಅವನ ಒಗ್ಗ್‌ಲೆ. ಲಂಡನ್‌ಂಜಿ ಕೆಂಬರ್ಲಿಕೆತ್ತನೆ ರೋಲ್ಸ್ - ರಾಯ್ಸ್ ಟ್ಯಾಕ್ಸಿಲ್ ಪೋಚಿ. ಕೆಂಬರ್ಲಿಲ್ ಓರ್ ಹೋಟೆಲ್‌ಲ್ ರಿಜಿಸ್ಟರ್ ಮಾಡಿತ್, ಸ್ಟರ್‌ಗೆಸ್ಸ್‌ರ ಮನೆಕ್ ಟೀಕ್ ಕಾಕಿಯ ಪೋಚಿ. ಅವಂಡ ಪೊಣ್ಣ್‌ರ ಮೂಡ್ ವಡಿಯಂಗ್‌ಂಜಿ ಪೋಡಿಯಾಪನೆಕೆ ಇಂಜತ್. ಆ ಮನೆ ದುಂಬ ಪೋಮೆರಿನಿಯನ್ ನಾಯಿಯ ತಿಂದ್‌ರುವನೆಕೆ ಕಳಿಪಯಿಂಜತ್. ಆ ನಾಯಿಯಡ ಮೂಡೂ ಶ್ರೀಮತಿ ಸ್ಟರ್‌ಗೆಸ್‌ರನೆಕೆ!

ಟೀ ಕುಡ್‌ಚಿತಾನ ಪಿಂಞ ದುಡ್ಡ್ ಕಾಸ್‌ರ ಲೆಕ್ಕಾಚಾರ ಪರಿಯಂಡಿಂಜತ್. ಅದ್‌ಂಗಾಯಿತ್ ಪೊಣ್ಣ್‌ನ ದೂರ ಅಯಿಚತ್. ಅವನೋರ್ ನಿವೃತ್ತ ನೌಕರ. ಖರ್ಚಿಕ್ ಪೆನ್‌ಷನ್ ಎತ್ತುವಯಿಂಜ್‌ಲೆ. ಕೂಟ್‌ಕ್ ಎಣ್ಣುವ ಕಯ್ಯತನ್ನತೋರ್ ಕಾಯಿಲ ಪುಡ್‌ಚಿತಿಂಜತ್. ಅಂವ್ರೊ ಬ್ರಿಟಿಷ್ ಮೂಡಿಯಡ ಬರಿಕೂ ಪೋಗತಿಂದೆಣ್ಣ್‌ಚಿ.

ಕೇಂಬರ್ಲಿ ಹೋಟೆಲ್‌ಲ್ ರೂಮ್‌ನೆಲ್ಲ ಸೆರಿಕ್ ಬೆಪ್ಪಕೋರ್ ಬ್ರಿಟಿಷ್ ಮೂಡಿ. ನಲ್ಲ ಪುಡ್‌ಜನೆ ತೆಳಿ ಮೂಡ್‌ಕರ್ತಿ. ತೆಳ್‌ಚಂಡ್, ಕಳ್‌ಚಂಡಿಂಜಕಲೂ ಇಂಡಿಯನ್ ಬಾಲೆಕಾರಕ್ ನಲ್ಲ ಮರ್ಯಾದಿ ಕೊಡ್‌ಪಯಿಂಜತ್.

ಕೇಂಬರ್ಲಿ ಪಿಂಞ ಸ್ಯಾಂಡಸ್ಟ್ರ್ವ ಗ್ರಾಮ ಲಂಡನ್‌ಂಜಿ 80 ಮೈಲ್ ದೂರತ್‌ರ ಪ್ರಕೃತಿ ಬೋಜತ್‌ರ ಊರ್. ಊರ್‌ರ ಜನ ನಲ್ಲ ಕುಸಿಕಾರ. ಪಚ್ಚೆಕಾಡ್, ಚಾಯಿಲ್ ಚಾಕ್‌ನ ಅತ್ತಕಡಚಿಯ, ಚೋಂದ ಮೂಡ್‌ರ ಕೇಡ್‌ಕಂಡೆ ಮಕ್ಕ.

ಇಂಗ್ಲೆಂಡ್‌ರ ಕುಳ್‌ರ್‌ಕಾಯಿತ್ ಓವರ್‌ಕೋಟ್ ಕೊಂಡ ಬಂದಿತಿಂಜತ್. ರಾಯಲ್ ಮಿಲಿಟರಿ ಕಾಲೇಜ್‌ರ ಕಳಿಪರಂಬ್, ಪೂತೋಟ ಎಲ್ಲ ಬಲ್ಯದಾಯಿತ್, ದುಂಬ ಚಾಯಿಂಜತ್. ನಡುಲೋರ್ ಸರೋವರ. ಅದ್‌ಂಡ ಸುತ್ತೂ ದುಂಬಾ ಚಾಯುಳ್ಳ ಕಾಲೇಜ್ ಕಟ್ಟಡ. ಅಲ್ಲಿಕ್ ಪೋಪಕ್ ಇಂಞೂ ಮೂಂದ್ ದಿನ ಇಂಜತ್. ಹೋಟೆಲ್‌ಕ್ ಬಪ್ಪಕ ಇಂಡಿಯತ್‌ರ ಸೀನಿಯರ್ ಕೇಡೆಟ್ಸಡ ಒರ್ ಗುಂಪ್‌ನ ಕಂಡತ್. ಅಯಿಂಗಳ ತಕ್ಕ್ ಪರಿಚಿರನಾಂದ್ ನಿಕ್ಕಣೆ ಅವು ಪುದಿಯಯಿನ ಕೂಟಾಕತೆ ಪೋಯಿರ್‌ತ್. ಓರ್ ಗಂಟೆ ಕಯಿಂಜ ಪಿಂಞ ತಿಮ್ಮಯ್ಯ ಆ ಪಳೆಯ ಕೇಡೆಟ್ಸಡ ಪಕ್ಕ ಪೋಚಿ. ಅದ್‌ಲೊಬ್ಬ ಮೂಂದ್ ಕಾಲಕ್ ಸೀನಿಯರ್. ಬೇನಿ ಕಾಲತ್‌ಲ್ ಎನ್ನ್‌ಂಗ್ ಓವರ್‌ಕೋಟ್ ಇಟ್ಟಿತುಳ್ಳಿಯಾ, ಇದ್ ತಪ್ಪೂಂದ್ ತಿಮ್ಮಯ್ಯನ ಕೆಣಕ್‌ಚಿ. "ನೀಡ ಅಪ್ಪವ್ವ ನಿನ್ನ ಇಲ್ಲಿಕ್ ಅಯಿಚದೇ ತಪ್ಪು. ಅವಂಡಂವಡ ಇಷ್ಟಪೋಲೆ ಡ್ರೆಸ್ ಮಾಡುವಾನ ಕೇಪದೂ ತಪ್ಪ" ಎಣ್ಣಿತ್ ತಿಮ್ಮಯ್ಯ ಜಾಗ ಖಾಲಿ ಮಾಡ್‌ಚಿ.

ಮೂಂದ್ ದಿನ ಕಯಿಂಜದು 'ಲಾಲಿ ಪೋರ್' ಎಣ್ಣುವೊ ನಾಲನೆ ಕಂಪನಿಕ್ ಇಟ್ಟತ್. ತಿಮ್ಮಯ್ಯಂಡ ರೂಮ್‌ರ ಕೂಡೆ ಇಂಞೋರ್ ರೂಮ್‌ಲ್ ಓರ್ ಸಯ್ಯಾಮಿ ಕೇಡೆಟ್ ಇಂಜತ್. ದುಂಬ ಚಾಯಿಲ್ ಸ್ಯಾಕ್ಸೊಫೋನ್ ಪಡ್‌ಚಿ ತಿಂಜತ್. ಅವಂಡ ಕೂಟ್‌ಕಾರ ಇಂಞೋರ್ ಸಯಾಮಿ. ಅವು ದಂಡಾಳೂ ಭಾರೀ ಶ್ರೀಮಂತ ಕುಲಕಾರ. ಬಲ್ಯ ಕ್ರಯತ್‌ರ ಸ್ಪೋರ್ಟ್ಸ್‌ಕಾರ್ ಎಡ್‌ತಂಡ್ ಕಾರ್ ರೇಸ್ ಮಾಡುವಯಿಂಜತ್.

ತಿಮ್ಮಯ್ಯಂಡ ಲಾಲಿ ಪೋರ್ ಕಂಪೆನಿಲ್ ದಂಡ್ ಈಜಿಪ್ಟ್‌ಕಾರ ಮಕ್ಕ ಇಂಜತ್. ದುಂಬ ಒರಟಂಗ. ಬ್ರಿಟಿಷ್‌ಕಾರಳ ಕಂಡಕ ಆಪಯಿಂಜ್‌ಲೆ.

ಬ್ರಿಟಿಷ್ ಕ್‌ಣ್ಣಂಗ ನಲ್ಲವು. ಆಚೇಂಗಿ, ಅಯಿಂಗಯಿಂಗಳೇ ಗುಂಪು ಮಾಡಿಯವಯಿಂಜತ್. ತಿಮ್ಮಯ್ಯಂಗೂ, ಬೋಪಯ್ಯಂಗೂ ಮನೆರ ಗೇನ ಪುಡ್‌ಚತ್. ಬೋರೆ ಕಂಪನಿಲುಳ್ಳ ಇಂಡಿಯನ್ ಮಕ್ಕಳ ಕೂಟಿಯಂಡ್ ಗುಂಪು ಮಾಡಿಯಂಡತ್. ತಿಮ್ಮಯ್ಯ, ಎಚ್ಚಕೇ ಕಷ್ಟ ಬಂದಕಲೂ ಕಾಲೇಜ್‌ಂಜಿ ಕಯ್ಯುವಚ್ಚಕ್ ಲಾಭ ಪಡ್‌ಂದವಂಡೂಂದ್ ಹಟ ಪುಡ್‌ಚತ್.

ಪತ್ತ್ ವಾರಕೆತ್ತನೆ ಬ್ರಿಟಿಷ್ ಪಿಂಞ ಬ್ರಿಟಿಷ್ ಮಣ್ಣ್‌ಕ್ ಒಗ್ಗ್‌ನಯಿಂಡ ಪುದಿಯ ಕೇಡೆಟ್ಸ ಬೈಗಳ ತಿಂದಕಲೂ, ಚೆನ್ನ ಚೆನ್ನ ಪಡ್‌ಚಂಡತ್. ಅಂಜಿ ಗಂಟೆ ಪರಂಬುರ ಅಡಿಕೂ ಕೊಡಿಕೂ ಮಾರ್ಚ್ ಮಾಡ್‌ಚಿರುವಯಿಂಜತ್. ಇದ್‌ಂಗ್‌ಂಜಿ ಕಠಿಣ, ಓರ್ ಗ್ರಿನೇಡಿಯರ್ ಗಾರ್ಡ್ ಅಳತೆಕೋಲ್ ಪುಡ್‌ಚಂಡ್, ಬಜ್ಜಂಡ್

ಬಾಯಿ ಬಡ್‌ಚಂಡ್ ಕೂಡೇ ಇಪ್ಪ. ಪ್ರತಿಯೋರ್ ಮೊಟ್ಟ್ ಇಚ್ಚಿಕೆ ಅಳ್‌ತೆಲಿರಂಡು ಪಿಂಞ ಇಚ್ಚಿಕೇ ನೇರತ್‌ಲ್ ಆ ದೂರತ್‌ನ ನಡ್‌ಕಂಡೂಂದ್ ಅಳತೆ ಮಾಡಿಯಂಡೇ ಇಪ್ಪ. ಅದ್ ಸೆರಿಯಾಕಣೆ ಪುದಿಯ ಕೇಡೆಟ್ಸ್ಟಳ ಎಚ್ಚಕ್ ಕುರಿ ನಡ್‌ಪ್‌ಚಿರುವಾಂದ್ ಲೆಕ್ಕೇ ಇಲ್ಲೆ.

ಇದ್‌ಂಡ ಕೂಟ್‌ಕ್ ಕಠಿಣ ವ್ಯಾಯಾಮ, ಜಿಮ್ನೆಸಿಯಂ ಟ್ರೈನಿಂಗ್ ಪಿಂಞ ಬಾಕ್ಸಿಂಗ್. ಇದ್ ಅಲ್ಲಾತೆ ಉಪನ್ಯಾಸ ಇಪ್ಪಯಿಂಜತ್. ಯೂನಿಫಾರಂರ ಇಸ್ತ್ರಿ, ಅದ್‌ಂಡ ಕೊಂಡಿಯೆಲ್ಲ ಪಳ ಪಳ ಮಿನ್ನಂಡು. ಮಂಡೆರ ಓಡ್ ಕಾಂಬನೆಕೆ ವಾರಕೊಮ್ಮ ತಲ್‌ಮಿ ಕತ್ತರಿಚಿರಂಡು. ಪ್ರತೀದಿನ ತಾಡಿ ಕೆರಕಂಡು. ಚೆನ್ನಂಗ್ ದೋಷ ಕಂಡಕಲೂ ಬಚಾವಾಪ್‌ಲೆ.

ಇದೆಲ್ಲಾಂಗ್‌ಂಜಿ ಕಷ್ಟ ಸೀನಿಯರ್ ಕೇಡೆಟ್ಸ್‌ಡದೆ ಪುದಿಯಯಿನ ಕಾಟ ಕಡ್ಡಿಕ್‌ಂಜಿ ಕಡೆಯಾಯಿತ್ ನೋಟುವೊ! ಅವಶ್ಯ ಇಲ್ಲಾತೆ ಅಯಿಂಗಳ ನೋಟಿರುವಕೂ ಕಯ್ಯ. ತಕ್ಕೂ ಪರ್‌ಂದ್‌ರ್‌ವ ಕಯ್ಯ. ಈ ಪತ್ತ್ ವಾರತ್‌ರ ಕಠಿಣ ತರಬೇತಿಕ್ "ಆನ್ ದ ಸ್ಕ್ಯಾರ್"ಂದ್ (on the square) ಪೆದ.

ಪಾಸಿಂಗ್ ಆಫ್ ದ ಸ್ಕ್ಯಾರ್ (Passing off the square) ಎಣ್ಣ್‌ನಕ ಪತ್ತ್ ವಾರತ್‌ರ ಕಠಿಣ ವ್ಯಾಯಾಮತ್‌ರ ಆಖೀರಿ ಪ್ರದರ್ಶನ. ಅಕ್ಕಣೆ ಅಯಿಂಗ ಒಂದೂ ಅರಿಯತವೂಂದ್ ಕ್‌ಳರಿಮೆ. ಅದ್ ಕಯಿಂಜ ಪಿಂಞ ಕಾಲೇಜ್‌ರ ಎಲ್ಲಾ ಕಾರ್ಬಾರ್‌ಲೂ ಭಾಗವಹಿಸಲು.

ಸ್ಯಾಂಡಸ್ಟ್ಟ್‌ರ್ಲ್ ನಲ್ಲ ಕ್ರೀಡಾ ಮಕ್ಕಕ್ ಬಲ್ಯ ಮರ್ಯಾದಿ. ಬ್ರಿಟಿಷ್ ಕಾಲೋನಿಲಿಂಜಿ ಬಂದಯಿನ ಕ್‌ಳಾಯಿತ್ ಕಾಂಬಾನ ನಿಪ್ಪ್‌ಚಿರಂಡೂಂದ್ ತಿಮ್ಮಯ್ಯಂಡ ಹಟ. ಹಾಕಿ, ಕ್ರಿಕೆಟ್, ಟೆನ್ನಿಸ್ ಕಳಿಕ್ ಕೂಡ್‌ಚಿ.

ತಿಮ್ಮಯ್ಯಂಡ ಸುರೂ ಪ್ರಯತ್ನ ಹಾಕಿ. ಆದಿಯತ್‌ರ ಕಳಿಲ್ 12 ಗೋಲ್‌ಲ್ 10 ಗೋಲ್ ಬಾಟ್‌ನಂಪೊ ತಿಮ್ಮಯ್ಯ! ಪ್ರತೀ ದಿನ ಕಳಿಲೂ ಇವಂಡದೇ ಮೇಲ್‌ಗೈ. ಇದೇ ತರ ಕ್ರಿಕೆಟ್ ಪಿಂಞ ಟೆನ್ನಿಸ್‌ಲೂ ಎಲ್ಲಾ ತರತ್‌ರ ಟೆಕ್ನಿಕ್ ಕಾಟಿ ಕೊಡ್‌ಪಕ್ ಇನ್‌ಸ್ಟ್ರಕ್ಟರ್ ತಿಮ್ಮಯ್ಯನೇ ಬಳಸುವಯಿಂಜತ್. ಫಸ್ಟ್ ಟೀಮ್‌ಲ್ ಸ್ಥಾನ ಗ್ಯಾರಂಟೀಂದ್ ತಿಮ್ಮಯ್ಯ ಗೇನ ಮಾಡ್‌ಚಿ. ಇಂಟರ್ ಬೆಟಾಲಿಯನ್ ಕಳಿ ನಡ್‌ಪಕ ಮಾತ್ರ ತಿಮ್ಮಯ್ಯನ ಕೂಟಿಯಂಡ್‌ಲೆ!

ಸ್ಯಾಂಡಸ್ಟ್ಟ್‌ರ್ಲ್ ಇಂಡಿಯತ್‌ರ ಬೋರೆ ಮಕ್ಕಡ ಸ್ಥಿತಿ ಇಂಞೂ ಪಾಳ್. ಆ ಕೂಟ್‌ಲ್ ಸಂತ್‌ಸಿಂಗ್ (ನಿವೃತ್ತ ಇಂಡಿಯನ್ ಆರ್ಮಿ ಜನರಲ್) ಭಾರೀ

ಗಟ್ಟಿಗ ಹಾಕಿ ಕಳಿಕಾರ. ಇಂಗ್ಲೆಂಡ್‌ರ ಪತ್ರಿಕೆಲೆಲ್ಲ "ಆ ಕೆಣಿರ ಚೋಪ್ ಗಡ್ಡತ್‌ರ ಇಂಡಿಯನ್ ನನ್ನತ ಕಳಿಕಾರಳ ನಂಗ ಇಕ್ಕಣೆಕ್ ಕಂಡಿತಿಲ್ಲೆ"ಂದ್ ಎಳ್‌ದ್‌ಚಿ. ಆನಕಲೂ, ಆಕ್ಸ್‌ಫರ್ಡ್ ಪಿಂಞ ಕೇಂಬ್ರಿಡ್ಜ್‌ರ ಕೂಡೆ ಕಳಿಪಕ ಬೋರೆ ಕಳಿಕಾರಕೆಲ್ಲ "ಬ್ಲೂ" ಕ್‌ಟ್ಟ್‌ನಕಲೂ, ಸಂತ್‌ಸಿಂಗ್‌ನ ಆಯ್ಕೆ ಮಾಡ್‌ನದೇ ಇಲ್ಲೆ. ಇದೇ ತರ ಅನ್ಯಾಯ ಪ್ರಮೋಶನ್‌ಲೂ ತಿಮ್ಮಯ್ಯಂಗ್ ಆಚಿ. ಕುದುರೆ ಸವಾರಿಲೂ ಇದ್‌ಂಗ್‌ಂಜಿ ಬಲ್ಯ ಅನ್ಯಾಯ ನಡ್‌ಂದತ್. ಕುದುರೆ ಸವಾರಿಲ್ ಪಾಸಾನಯಿಂಗಕ್ "ಸ್ಪರ್" (Spur) ಎಣ್ಣುವೊ ಬೂಟ್ಸ್ ಕೊಡ್‌ಪ. ಸೆರಿಕ್ ಕುದುರೆ ಪತ್ತಿತ್ ಅಳ್‌ಪ ಕಯ್ಯತಯಿಂಗಕೂ 'ಸ್ಪರ್' ಕೊಡ್‌ತತ್. ಒನ್ನಾಂದ್ ಅಧಿಕಾರಿಯೇ ಕೂಡೆ ಪೊರ್‌ಟತ್. ಕುಂದ್ ಕಾಡ್‌ಲೆಲ್ಲ ಓಡ್‌ಚಿಟ್ಟಂಡ್ ಬಾತ್. ಬಟ್ಟೆರ ಬೆಲ್‌ಕ ಒರ್ ತಂತಿ ಬೇಲಿ. ಏದ್ ಕುದುರೆಯೂ ಪಾರ್‌ಲೆ. ಎನ್ನನೆ ಪೇಚಾಡ್‌ನಕಲೂ, ದಾಕೂ ಕಯಿಂಜ್‌ಲೆ. ಅಧಿಕಾರಿಕ್ ಚೆಡಿ ಬಾತ್. ಈ ತಂತಿ ಬೇಲಿನ ಪಾರ್‌ಚಿಟ್ಟವಂಗ್ 'ಸ್ಪರ್' ತಪ್ಪೀಂದೆಣ್ಣ್‌ಚಿ. ದಾರೂ ಧೈರ್ಯ ಮಾಡ್‌ಲೆ. ತಿಮ್ಮಯ್ಯ ಕುದುರೆ ಓಡ್‌ಚಿಟ್ಟ್ ಬಂದಿತ್ ಪಾರ್‌ಚಿಟ್ಟತ್. ಆನಕಲೂ 'ಸ್ಪರ್' ಕೊಡ್‌ಪ ಸಂಗತಿಯೇ ಇಲ್ಲೆ. ಕೊಡಿಯತ ಅಧಿಕಾರಿಯಕ್ ತಿಮ್ಮಯ್ಯ ಎಣ್ಣ್‌ಚಿ. ದಾರೂ ಕೂಟಾಕತೆ ತಿಮ್ಮಯ್ಯಂಡ ತಕ್ಕ್‌ನೇ ಕೇಕತನೆಕೆ ಕಳ್‌ಚತ್. ಎಲ್ಲಾಕೂ ಕೊಡ್‌ತಿತಾನಕಲೂ ತಿಮ್ಮಯ್ಯಂಗ್ ಮಾತ್ರ ಇಲ್ಲೆ!

ಇಂಡಿಯನ್ ಕೇಡೆಟ್ಸ್‌ಕ್ ಮಿಂಞಲ್ಲ "ಬ್ಲೂ" ಕೊಡ್‌ಪಯಿಂಜತ್. ಇಂಡಿಯತ್‌ಲ್ ಸ್ವಾತಂತ್ರ್ಯ ಪೋರಾಟ ಬಲಗೂಡ್‌ನನೆಕೆ ಇಂಡಿಯನ್ ಮಿಲಿಟರಿ ಅಧಿಕಾರಿಯಳ ಸಂಶಯತ್‌ಲೇ ನೋಟುವೊ ಕಾಲ ಬಾತ್.

ಇನ್ನತ ಅನ್ಯಾಯ ಒಂದ್ ದಂಡಲ್ಲ. ತಿಮ್ಮಯ್ಯಂಡ ಕಂಪನಿರ ಕ್ಯಾಡೆಟ್ ಕಮಾಂಡರ್ ಆಯಿತ್ ಈಟನ್‌ರ ರಾಜಮನೆತನತ್‌ರ ಒಬ್ಬನ ಮಾಡ್‌ಚಿ. ಅಂವೊನೋರ್ ತೋಯ, ಮೂಂದ್‌ಕಾಸ್‌ಕ್ ಬೋಂಡತಂವೊ. ತಕ್ಕ್ ಪರಿವಕ ಸ್ವರ ಸೆರಿಕ್ ಎತ್ತತಂವೊ. ಬಯ್ಯ ಅಂವೊ ಮಿಲಿಟರಿ ಬುಟ್ಟಿತ್ ವ್ಯಾಪಾರಕ್‌ಳ್‌ಂಜತ್.

ದಂಡನೆ ಇಂಞಿಒಬ್ಬನ "ಲೌಲಿ ಪೋರ್"ರ ಕಮಾಂಡರ್ ಮಾಡ್‌ಚಿ. ಅವನೂ ಏದ್‌ಂಗೂ ಲಾಯಕಿಲ್ಲತಂವೊ. ಅವಂಡ ಸಮಯತ್ ತಿಮ್ಮಯ್ಯಂಡ ಕಂಪನಿ ಎಲ್ಲಾ ಪೈಪೋಟಿಲೂ ಬಯ್ಯಕಾಯಂಡ್ ಬಾತ್.

ಇಂಞೋರ್ ಅಧಿಕಾರಿರ ಮೋಂವೊ ಡಾಲ್‌ರಿಂಪ್‌ಲ್ ಎಣ್ಣುವವಂಗ್ ಆಫೀಸರ್ ರ್‍ಯಾಂಕ್ ಕೊಡ್‌ತತ್. ಅಂವೊ ನಲ್ಲ ಗಟ್ಟಿಗನೆ. ಆಚೇಂಗಿ ಅಪ್ಪರ್

ಕ್ಲಾಸ್‌ಂಜಿ ಬಂದ ಕ್ಯಾಡೆಟ್ಸ್ ಅವಂಗ್ ಬೆಲೆ ಕೊಡ್‌ಪದ್ ಪೋಡ್, ಅವಂಡ ಕೂಡೆ ತಕ್ಕೀ ಪರಿವಯಿಂಜ್‌ಲೆ.

ಅಲ್ಲಿ ಜನಪ್ರಿಯತೆ ಕಳ್‌ಂದಂಡ್ ಅವಮಾನಪಟ್ಟ ಕೇಡೆಟ್ ಬೆನ್ನೆಟ್ ಎಣ್ಣುವಂವ್ರೊ. ಅವಂಗ್ ಸಾಮಾಜಿಕ ಹಿನ್ನೆಲೆ ಒಂದೂ ಇಂಜ್‌ಲೆ. ಪಡೆಲ್ ಚತ್ತವಂಡ ಮೋಂವ್ರೋಂದ್ ರಿಯಾಯಿತಿಲ್ ಸೀಟ್ ಪಡ್‌ಂದಂವ್ರೊ. ಇಲಾತಿಕಂಡೆ ದುಂಬ್‌ಚಿಟ್ಟ ಚೀಲತ್‌ರ ಮಾದರಿ ಇಂಜತ್. ಅದ್‌ಂಗ್ ಅವನ "ಬ್ಯಾಗಿ ಬೆನ್ನೆಟ್"ಂದ್ ಕಾಕುವಯಿಂಜತ್. ಡ್ರಿಲ್ ಮಾಡುವಕೇ ಕಯ್ಯುವಯಿಂಜ್‌ಲೆ. ಅವಂಡ ಅವ್ರೊ ಬಂದಿತ್ ಅಕ್ಕಕ್ಕ ಕಮಾಂಡೆಂಟ್‌ರ ಕೂಡೆ ಜಗಳ ಮಾಡುವಯಿಂಜತ್. ಅವಂಗ್ ಕೊಡ್‌ಕತ ಶಿಕ್ಷೆ ಇಲ್ಲೆ. ಎಲ್ಲಾ ಪರೀಕ್ಷೆಲೂ ಫೇಲ್. ವಾರಕ್ ದಂಡ್ ಮೂಂದ್ ಕುರಿ ಪ್ಯಾಕ್ ಪೆರೇಡ್ (Pack Parade) ಶಿಕ್ಷೆ ತಪ್ಪ್‌ನದಲ್ಲ. ಉಂಡಿತಾನ ಪಿಂಞ ಫೀಲ್ಡ್ ಪ್ಯಾಕ್‌ನೋ, ರೈಫಲ್‌ನೋ ಪೊರ್‌ತಂಡ್ ಓಡಂಡು. ಮಾಡಿ ಪತ್ತ್ಂಡು, ಇಳಿಯಂಡು. ಬಾಕಿ ಉಳ್ಳವು ಬಜ್ಜಂಡ್, ತೆಳ್‌ಚಂಡ್ ಕೂತ್ ಕೊಡ್‌ತಂಡಿಪ್ಪ.

ಒಮ್ಮ ಕಾಲೇಜ್‌ಕ್ ಚೆನ್ನ ತಡ ಆನಾಂಗ್ ಬೆನ್ನೆಟ್‌ರೆ ಕೂಡೆ ತಿಮ್ಮಯ್ಯಂಗೂ ಪ್ಯಾಕ್ ಪೆರೇಡ್ ಶಿಕ್ಷೆ ಆಚಿ. ಚೋತಿತ್ ದಂಡಾಳೂ ಬುದ್ದ್ ಪೋಚಿ. ಪುನಃ ಓಡುವಕೆಣ್ಣ್‌ಚಿ. ತಿಮ್ಮಯ್ಯ ಓಡಿತ್ ಗುರಿ ಮುಟ್ಟ್‌ಚಿ. ಬೆನ್ನೆಟ್ ಸೊಯ ತಪ್ಪಿತ್ ಬುದ್ದ್ ಪೋಚಿ.

ಇನ್ನತ ಹಿಂಸೆ ಕೊಡ್‌ತಿತ್ ಆಖೀರಿಕ್ ಕಾಲೇಜ್‌ಂಜಿ ದವುತಿರುವಯಿಂಜತ್.

ತಿಮ್ಮಯ್ಯಂಡ ಒಂದರೆ ಕಾಲತ್‌ರ ಸಮಯ ತ್‌ೀಂದಂಡ್ ಬಪ್ಪಕಾಪಕ, ಇನ್ನತ ಶಿಕ್ಷೆ ಜಾಸ್ತಿ ಆಯಂಡ್ ಬಾತ್. ನಿಂದದ್ ಅಳ್‌ತದೆಲ್ಲ ತಪ್ಪೆ. ಒನ್ನಾಂದ್ ವ್ಯಾಯಾಮಕ್ ಪೋಪಕ, ಎಲ್ಲಾರೂ ಸೈಕಲ್‌ಲ್ ಪೋಂಡಿಂಜತ್. ಬಲತೆ ಬರಿಕ್ ತಿರುವಕ ಬಲತೆ ಕಾಲ್‌ರ ಚಲನೆಲ್ ಚೆನ್ನ ವ್ಯತ್ಯಾಸ ಆಯಿತಿಂಜತ್. ಆ ಚೆರಿಯ ವ್ಯತ್ಯಾಸತ್‌ನ ದಾರ್ ನೋಟಿಯಂಡಿಂಜತೊ ಎನ್ನೋ. ಬೈಟೇತ ರೋಲ್‌ಕಾಲ್‌ಲ್ ವಿಚಾರಣೆಕ್ ಬಾತ್. ಒಂದಾಂಡ ಬಯ್ಯ ಒಂದ್ ವಿಚಾರಣೆ ಆಯಿತ್, ಆಖೀರಿಕ್ ಆ ಯಮ ಶಿಕ್ಷೆಂಜಿ ಬಚಾವಾಚಿ.

ಒನ್ನಾಂದ್ ನಾರಾಚೆ. ಕಮಾಂಡೆಂಟ್ ಸರ್ ಚಾರ್ಲ್ಸ್ ಕೋಚ್ ರೇನ್ ಕೇಡೆಟ್ಸ್‌ಡ ಇನ್ಸ್‌ಪೆಕ್ಷನ್‌ಕ್ ಬಾತ್. ಬಪ್ಪಕ ಪೊಣ್ಣ್‌ನೋ, ಮೋವಳೊ ಕೂಟಿಯಂಡ್ ಬಾತ್. ಬಪ್ಪಕ, ನಲ್ಲ ಟರ್ನ್‌ಔಟ್‌ರ ದಂಡ್ ಜಿ. ಸಿ. (ಜಂಟ್‌ಲ್‌ಮೇನ್ ಕೇಡೆಟ್ಸ್)ಯ ಆ ಬರಿ ಈ ಬರಿ ಇಪ್ಪ. ಅಂವೊ ಆ ದಂಡಾಳ್‌ನ ಜಿ. ಸಿ. ಂದ್ ಆಂಜಂಡಿಯೆ, ಅವಂಡ ಮೋವಕ್ ತಂದ್ ಪರಿವ ಗುರಿ ಬೆಚ್ಚಂಡ್.

ಅಂದ್ ಭಾರೀ ಸೆಕೆರ ದಿನ. ತಿಮ್ಮಯ್ಯ ಬೆವರಿತ್ ಓರ್ ತುಳಿ ಬೆವರ್ ತೊಪ್ಪ ಕಡ್‌ಂದಿತ್, ದವಡೆಲೊಕ್ಕಿತ್, ತಾಡಿ ಕುಟ್ಟ್‌ಂಜಿ ಯೂನಿಫಾರಂರ ದಂಡನೆ ಕೊಂಡಿಕ್ ಬುದ್ದತ್. ಕಮಾಂಡೆಂಟ್ ನೋಟಿಯಂಡ್ ಪೋಪಕ, ಅದೇ ಕೊಂಡಿಕ್ ಬೆರ ಕಾಟಿತ್ "ಗೊಜ್ಜೆಕೊಂಡಿ"ಂಡ್ ಗೊಣಂಗಿಯಂಡ್ ಪೋಚಿ.

ಕ್ಯಾಡೆಟ್ ಕ್ಯಾಪ್ಟನ್, ಸೀನಿಯರ್ ಅಂಡರ್ ಆಫೀಸರ್, ಸಾರ್ಜಂಟ್ ಮೇಜರ್, ಎಲ್ಲಾರೂ ಇದ್‌ನೇ ಬಲ್ಯದ್ ಮಾಡಿರ್‌ತ್. "ಜನರಲ್‌ರ ಪೆರೇಡ್‌ಲ್ ಹೊಲಸ್"ಂದ್ ಆಳಣ್ಣ ಪರೆಯುವವು. "ತಿಮ್ಮಯ್ಯ ನೀನೋರ್ ಗೊಜ್ಜೆ ಪಂದಿ, ನಿನ್ನ ನಾರುವ. ಅವಂಡ ಪೆದ ಎಳ್‌ದಿಯೋಳಿ" ಎಣ್ಣಿಯಂಡ್ ಪೋಚಿ. ಅಂದಿರ್‌ಲ್ ತಿಮ್ಮಯ್ಯಂಗ್ ವರುವಕೇ ಕಯಿಂಜ್‌ಲೆ. ಪಿತ್ಯಾಂದ್ ಮೇಜರ್ ಜಾಕ್‌ಸನ್‌ರ ಮಿಂಞಲ್ ನಿಪ್ಪ್‌ಚಿಟ್ಟಿತ್.

ಜಾಕ್‌ಸನ್ - "ತಿಮ್ಮಯ್ಯ, ಜನರಲ್‌ರ ಪೆರೇಡ್‌ಲ್ ನೀನ್ ಗೊಜ್ಜೆ ಗೊಜ್ಜೆ ಇಂಜಿಯಾಂದ್ ರಿಪೋರ್ಟ್ ಬಂದಿತ್..."

"ಅಕ್ಕು ಸರ್."

"ನೀನ್ ಸೋಮಾರಿ. ನೀಡ ಪೊರಪಾಡ್ ಚಾಯಿ ಇಲ್ಲತಾಂಗ್ ನೀಕ್ ಮಾಫ್ ಉಂಡಾ...?"

"ಸರ್, ವಿಪರೀತ ಸೆಕೆ ಇಂಜತ್. ಒರ್ ತುಳಿ ಬೆವರ್ ಕೊಂಡಿತ್ ಬುದ್ದಿತ್ ಕಲೆ ಆನದ್ ನೇರ್. ನಾನ್ ಪೆರ್ತ್ ಚಾಯಿಲ್ ಪಾಲಿಷ್ ಮಾಡಿತ್ ಬಂದದ್ ನೇರ್."

"ಅದ್‌ಂಗೆಲ್ಲ ಮಾಫ್ ಇಲ್ಲೆ ತಿಮ್ಮಯ್ಯ. ಕೇಡೆಟ್ಸ್ ಪೆರೇಡ್‌ಲ್ ಬೆವರುವಕೇ ಕಯ್ಯ, ಗೊತ್ತಾಚಾ...?"

"ಅಕ್ಕು ಸರ್."

"ನಾಡ ಎದಿಕೆ ಇದೇ ಸುರೂಕುರಿ ನೀಡ ಮೇಲೆ ಪುಕಾರ್ ಬಂದಾಂಗ್ ಮುಂಡತೆ ಬುಡುವಿ. ಮಿಂಞಕ್ ಎಚ್ಚರ" ಎಣ್ಣ್‌ಚಿ.

ಇದ್‌ನ ಕಂಡಿತ್ ಸಾರ್ಜಂಟ್ ಮೇಜರ್ - "ತಿಮ್ಮಯ್ಯ, ನೀನ್ ಅದೃಷ್ಟವಂತ"ಂದ್ ಪಲ್ಲ್‌ಳ್‌ಚತ್.

"ನೇರ್, ಅದೃಷ್ಟವಂತನಾಯಿತಿಪ್ಪದೇ ಸಿಪಾಯಿಕೋರ್ ಭಾಗ್ಯ." ಎಣ್ಣ್‌ಚಿ, ತಿಮ್ಮಯ್ಯ. ಆ ಸಾರ್ಜೆಂಟ್ ಮೇಜರ್ ಪರ್‌ಂದ ತಕ್ಕ್ ಬಯ್ಯ ತಿಮ್ಮಯ್ಯಂಡ

ಬಾಳ್‌ರ ಪೆರ್ತ್ ಘಟನೆಲ್ ಸತ್ಯ ಆಚಿ. ಇಚ್ಚಕೆಲ್ಲ ಭಿನ್ನಭೇದತ್‌ರಡೆಲೂ ತಿಮ್ಮಯ್ಯಂಗ್ ಸ್ಯಾಂಡಸ್ಟ್ರಲ್ ಕಯಿಚ ದಿನ ತೃಪ್ತಿ ಕೊಡ್‌ತತ್.

ಬೋಪಯ್ಯನೂ, ತಿಮ್ಮಯ್ಯನೂ ಓರಂದ್ ಮೋಟಾರ್ ಸೈಕಲ್ ಎಡ್‌ತಂಡತ್. ಬೇನಿ ರಜತ್‌ಲ್ ಬ್ರಿಟಿಷ್ ಐಲೇಂಡ್‌ನೆಲ್ಲ ಸುತ್ತುವಯಿಂಜತ್. ಕುಳ್‌ರ್ ಕಾಲತ್‌ಲ್ ಸ್ವಿಜರ್‌ಲ್ಯಾಂಡ್‌ಕ್ ಪೋಚಿ. ಅಕ್ಕಣೆ ಅಂವ್ರೊ ಸ್ನೋ ಬೂವದ್ ಕಂಡಿತಿಂಜ್‌ಲೆ. ಅಲ್ಲಿ ಸ್ಕೀಯಿಂಗ್, ಸ್ಕೇಟಿಂಗ್, ಐಸ್‌ಕಟ್ಟಿಲ್ ಜಾರುವೊ ಗಾಡಿ ಎಲ್ಲ ಅಭ್ಯಾಸ ಮಾಡ್‌ಚಿ.

ಕಾಲೇಜ್‌ಲ್ ಮಾತ್ರ ಕಾಲೊನಿಕಾರಡ ಮೇಲೆ ಪಕ್ಷಪಾತ ಕಾಟ್‌ನಕಲೂ, ಹಳ್ಳಿರ ಜನ ಪೆರ್ತ್ ನಲ್ಲವೂಂದ್ ಅರ್‌ಂಜಂಡತ್. ಇಂಗ್ಲೆಂಡ್‌ಲ್ ಇಂಜಚ್ಚಕ್ ದಿನತ್‌ಲ್ ಒರೇ ಒರ್ ಬ್ರಿಟಿಷ್ ಸಂಸಾರತ್‌ರ ಕೂಡೆ ಕೂಡಿತಿಂಜ್‌ಲೆ. ಇಕ್ಕ ವಾರೋದಿ ಶ್ರೀಮತಿ ಪಿಂಞ ಶ್ರೀ ನಾರ್ತ್ ಎಣ್ಣುವವಂಡ ಮನೆಲ್ ಅವಂಡ ಮೋಂವೊ ಪಿಂಞ ದಂಡ್ ಮೋಳಿಯಡ ಕೂಡೆ ಕೂಡುವಯಿಂಜತ್. ಅಂವ್ರೊನೋರ್ ಲಾಯರ್. ಒಂದನೆ ಮಾಪಡೆರ ಸಮಯತ್ ಬೆಂಗಳೂರ್‌ಲಿಪ್ಪಕ ತಿಮ್ಮಯ್ಯಂಡ ಅಪ್ಪಂಡ ಬಲ್ಯ ಸಿನೇತನಾಯಿತಿಂಜಂವ್ರೊ. ಸನ್ನಿಸೈಡ್‌ಕೂ ಸುಮಾರ್ ಕುರಿ ಬಂದಿತಿಂಜತ್. ಅಂವ್ರೊನೊಬ್ಬನ ಬುಟ್ಟಕ ಮಡಿಕೇರಿಲ್ ತಿಮ್ಮಯ್ಯಂಡ ಮನೆಲೇ ಉಂಡ್ ಕುಡ್‌ಚಿ ಭಾರೀ ಗದ್ದಾಳ ಮಾಡ್‌ನಯಿಂಗಳೆಲ್ಲ ಇಂಗ್ಲೆಂಡ್‌ಕ್ ಪೋನ ಪಿಂಞ ಅದ್‌ನೆಲ್ಲ ಮರ್‌ಂದ್‌ರ್‌ತ್.

ತಿಮ್ಮಯ್ಯಂಗ್ ಬ್ರಿಟಿಷ್ ಮೂಡಿಯಡ ಕೂಡೆ ಕಳಿಪದೆಲ್ಲ ಕುಸಿಯಿಂಜತ್. ಒನ್ನಾಂದ್ ಓರ್ ಡಾನ್ಸ್‌ಕ್ ಪೋಚಿ. ತಾಂಡ ಕೂಡೆ ಡಾನ್ಸ್ ಮಾಡುವಕ್ ಕಾಕ್‌ಚಿ. ಅವ ಒತ್ತಂಡತ್. ಸುಮಾರ್ ನೇರ ಅವ ಪಿಂಞ ಅವಡ ಕೂಟ್‌ಕರ್ತಿಯಡ ಕೂಡೆ ಡಾನ್ಸ್ ಮಾಡ್‌ಚಿ. ಅದಾನ ಪಿಂಞ ತಿಮ್ಮಯ್ಯನೂ, ಆ ಮೂಡಿಯೂ ಅಪ್ಪರಿಪ್ಪರ ಕಾಗದ ಎಳ್‌ದಿಯುವಯಿಂಜತ್. ಚೆನ್ನ ದಿನ ಕೆಯಿಂಜ ಪಿಂಞ ತಿಮ್ಮಯ್ಯಂಡ ಗಾರ್ಡಿಯನ್ ಕರ್ನಲ್ ಸ್ಟರ್‌ಗೆಸ್ ತಿಮ್ಮಯ್ಯನ ಕಾಕ್‌ಚಿಟ್ಟಿತ್, ಓರ್ ಕಾಗದ ಕೊಡ್‌ತಿತ್, ಈ ಮೂಡಿ ದಾರ್‌ಂದ್ ಕೇಟಿತ್. ಅಂವ್ರೊ ಆ ಮೂಡಿರ ಕಾಗದತ್‌ನ ಒಡ್‌ತಿತ್ ಓದಿತಿಂಜತ್. ಅವಂಡ ಚೆಡಿನ ತಡ್‌ಪ ಕಯ್ಯುವಯಿಂಜ್‌ಲೆ. ತಿಮ್ಮಯ್ಯನೂ ಬುಟ್ಟ್‌ಲೆ. ಈ ಕಾಗದ ಕಟ್ಟಿತೋದ್‌ನ ಕಾರಣಕಾಯಿತ್ ತಿರಿತ್ ನಿಂದಿತ್ ಸೆರಿಕ್ ವಾದ ಮಾಡ್‌ಚಿ. ಇಕ್ಕ ಇವು ದಂಡಾಳ್‌ರ ಒಳಿಯೇ ಪೊಯಿಂದಂಡಿಂಜತ್. ಅಲ್ಲ್‌ಂಜಿ ತಿಮ್ಮಯ್ಯನೂ ಎಚ್ಚರತ್‌ಲೇ ಇಂಜತ್.

ದಾಡ ಕೂಡೆ ಡಾನ್ಸ್ ಮಾಡ್‌ನಕಲೂ, ಅದ್ ಗಾರ್ಡಿಯನ್‌ಕ್ ಸಮ್ಮಂಧಪಡತ ವಿಚಾರ. ರಜತ್‌ಲ್ ಸ್ವಿಜರ್‌ಲೇಂಡ್‌ಕ್ ಟ್ರಿಪ್ ಪೋಪಕ, ಬೋರೆ ಒರ್ ಗಾರ್ಡಿಯನ್‌ನ ಅಯೆಚತ್. ಸ್ವಿಜರ್‌ಲೇಂಡ್‌ಲ್ ಇಂಡಿಯನ್ ಬಾಲೆಕಾರಳ ಮಾರಾಜಂಗಡ ಮಕ್ಕಳನೆಕೆ ಕಾಂಬಯಿಂಜತ್. ಇದ್‌ನಗುಂಡ್ ಅಲ್ಲಿ ಮೂಡಿಯಳ ಕಾಂಬಕ್ ಅನುಕೂಲ ಆಚಿ.

ಒನ್ನಾಂದ್ ಕ್ರಿಸ್‌ಮಸ್ ನಮ್ಮೆರ ಮಾರೀಪತ್ ಹೋಟೆಲ್‌ಲ್ ಒರ್ ಡಾನ್ಸ್ ಕಾರ್ಯಕ್ರಮಕ್ ಬಾಲೆಕಾರ ಪೋಚಿ. ಇಯಂಗಡ ಗಾರ್ಡಿಯನ್ ಒರ್ ಮೂಲೆಲ್ ಪೊಣ್ಣ್‌ನ ಕೂಟಿಯಂಡ್ ಅಳ್‌ತಿತಿಂಜತ್. ಅಲ್ಲ್‌ಂಜೂ ದೂರತ್‌ರ ಮೇಜಿಲ್ ತಿಮ್ಮಯ್ಯ ಅಳ್‌ತತ್. ಪಕ್ಕಲೋರ್ ಜರ್ಮನ್ ಸಂಸಾರ ದಂಡ್ ಚಾಯಿಕರ್ತಿ ಮೂಡಿಯಳ ಕೂಟಿಯಂಡ್ ಅಳ್‌ತಿತ್ ಭಾರೀ ಕಳಿ ತೆಳಿಲ್ ಮುಳೀತಿಂಜತ್. ತಿಮ್ಮಯ್ಯನ ಅಯಿಂಡ ಮೇಜಿಕ್ ಕಾಕ್‌ಚಿಟ್ಟತ್. ಮೂಡಿಯ ತಿಮ್ಮಯ್ಯನ ಡಾನ್ಸ್‌ಕ್ ಕಾಕ್‌ಚಿ. ತಿಮ್ಮಯ್ಯಂಗ್ ಮಾತ್ರ ಇಂಗ್ಲಿಷ್ ಆಟ್ ಗೊತ್ತಿಂಜತ್. ಆಚೇಂಗಿ, ಇಂಗ್ಲಿಷ್ ಮೇನರ್ಸ್ ಪ್ರಕಾರ, ಮಿಂಞ ವಯಸ್ಸಾನ ಪೊಣ್ಣಾಳ್‌ನ ಆಟ್‌ಕ್ ಕಾಕಂಡು. ಗಾರ್ಡಿಯನ್ನೂ, ಅವಂಡ ಪೊಣ್ಣೂ ಮೂಲೆಲ್ ಮೂಡ್ ಇರ್‌ಟ್ ಕೂಟಿಯಂಡ್ ಕುಂಬ್‌ಟ್ಟಿತಿಂಜತ್. ಅವು ಪೇಪರ್ ಹೇಟ್ ಇಟ್ಟಂಡ್ ಬಂದ್‌ಟಿತಿಂಜತ್. ಅಲ್ಲಿ ಪರಿಕೇಡಾಯಿತ್ ಮಂಡೆ ನೇತ್‌ಲೆ. ತಿಮ್ಮಯ್ಯ ಡಾನ್ಸ್‌ಕ್ ಕಾಕುವಕ, ಅವ ಎದ್ದ್‌ಲೆ. ತಿಮ್ಮಯ್ಯ ಜರ್ಮನ್ ಮೂಡಿಯಡ ಕೂಡೆ ಡಾನ್ಸ್‌ಲ್ ಮುಳಿ ಪೋಚಿ.

ಪಿತ್ಯಾಂದ್ ಗಾರ್ಡಿಯನ್ ತಿಮ್ಮಯ್ಯನ ರೂಮ್‌ಕ್ ಕಾಕ್‌ಚಿ. ಅವಂಡ ಮೂಡ್‌ಲ್ ನೆಲ್ಲ್‌ಟ್ಟಿಕ ಪೊರಿ ಏವಕಿಂಜತ್! ಆಚೇಂಗಿ ತಿಮ್ಮಯ್ಯ ಕೂಟಿಯಂಡ್ ಡಾನ್ಸ್ ಮಾಡ್‌ನ ಮೂಡಿ ಇಂಗ್ಲಿಷ್‌ಕರ್ತಿ ಅಲ್ಲ. ಜರ್ಮನ್ ಮೂಡಿ. ಅನ್ನನಾಯಿತ್ ಬಲ್ಯ ತಪ್ಪು ಪೊರ್‌ಪ್‌ಚಿರುವಕ್ ಕಯಿಂಜ್‌ಲೆ.

ಪಿತ್ಯಾಂದ್ ಒರ್ ಇಂಗ್ಲಿಷ್ ಮೂಡಿನ ತೇಡಿತ್ ಡಾನ್ಸ್ ಮಾಡಂಡೂಂದ್ ತಿಮ್ಮಯ್ಯ ಹೋಟೆಲ್‌ಕ್ ಪೋಚಿ. ಪುದಿಯದಾಯಿತ್ ಬಂದ ಒರ್ ಮೂಡಿನ ಡಾನ್ಸ್‌ಕ್ ಕಾಕ್‌ಚಿ. ಅಕ್ಕಣೆ ಅವ ಅಮೆರಿಕತ್‌ರವ. ಅವ ಚೆನ್ನ ಮಡ್‌ಚಿ ಕಳ್‌ಚತ್. ಅವಡ ಕೂಡೆ ಬಂದಿತಿಂಜ ನಾರ್ವೆ ದೇಶತ್‌ರ ಮೂಡಿ ಒತ್ತಂಡತ್. ಇರ್‌ಲೂಡಿ ಡಾನ್ಸ್ ಮಾಡ್‌ಚಿ. ಅಂದ್ ಆ ಗಾರ್ಡಿಯನ್ ಬೆರಿಯ ಎದ್ದ್ ಪೋಯಿರ್‌ತ್.

ಪಿತ್ಯಾಂದ್ ಆ ಅಮೆರಿಕಾಕಾರ ನಾರ್ವೆ ಮೂಡಿನ ಕಾಕಿತ್ ಕರ್ತ ತೋಲ್ ಕಾರಂಡ ಕೂಡೆ ಡಾನ್ಸ್ ಮಾಡ್‌ನಾಂಗ್ ಸೆರಿಕ್ ಬಜ್ಜತ್. ಅಕ್ಕ ತಿಮ್ಮಯ್ಯಂಗ್

ಗೊತ್ತಾಚಿ, ಅಮೆರಿಕಾಕಾರಳೂ ಈ ತರ ಪಕ್ಷಪಾತ ಕಾಟುವಾಂದ್. ನಾರ್ವೆಲ್ ಆ ತರ ಪಕ್ಷಪಾತ ಇಂಜ್‌ಲೆ. ಆನಕಲೂ, ಆ ಮೂಡಿ ತಿಮ್ಮಯ್ಯನ ಗುಟ್ಟ್‌ಲ್ ಕಂಡಂಡಿಂಜತ್.

ಕರ್ನಲ್ ಸ್ಟರ್‌ಗೆಸ್ (ಗಾರ್ಡಿಯನ್) ಪಿಂಞ ತಿಮ್ಮಯ್ಯಂಡೊಳ್‌ಲ್ ಪೊಯಿಂದಂಡಿಂಜ ಬೇಜಾರತ್‌ರ ಪೂಗೆ ಅಕ್ಕಕೊಮ್ಮ ಕಮ್ಮಿ ಆನಕಲೂ, ಪುನಾದಿಯ ಜಾಸ್ತಿಯಾಚಿ. ಕ್ಯಾಡೆಟ್ಸ್‌ಕ್ ಕಮಿಷನ್ ಕೊಡ್‌ಪಾಂಗ್ ಒನ್ನಾಂದೆಕ್ ಮುಪ್ಪಡೆ ಕಾಲೇಜ್‌ಲ್ ಬಾಲ್ ರೂಂ ಡಾನ್ಸ್ ಏರ್ಪಾಡಾಚಿ. ಸಾಧಾರಣ ಮಟ್ಟಿಗೆ ಇಂಡಿಯಾಕಾರ ಡಾನ್ಸ್‌ಕ್ ಕೂಡುವಕಾಗಾಂದ್ ಇಂಜತ್. ಅದ್ ಕಾನೂನೊಂದೂ ಅಲ್ಲ. ತಿಮ್ಮಯ್ಯ ಅದ್‌ನೆಲ್ಲ ಕೂಟಾಕತೆ, ದೇಶತ್‌ರ ಉತ್ತರ ಭಾಗತ್‌ರ ಮೂಡಿಯಳ ಬೆಂದುವಳಾಯಿತ್ ಕಾಕ್‌ಚಿ. ಅವು ಕುಸೀಲ್ ಒತ್ತಂಡತ್. ಏರ ಗೌಜಿಲೇ ಡಾನ್ಸ್ ನಡ್‌ಂದತ್.

ಪಿತ್ಯಾಂದ್ ಕರ್ನಲ್ ಸ್ಟರ್‌ಗೆಸ್ ಕಾಕ್‌ಚಿಟ್ಟತ್. ಮೂಡ್‌ಲ್ ತಿತ್ತ್ ಕತ್ತುವ ಯಿಂಜತ್. ದಂಡಾಳ್‌ಕೂ ಜಗಳ ಪತ್ತ್‌ಚಿ. ತಿಮ್ಮಯ್ಯ ಮಾಡ್‌ನ ತಪ್ಪ್‌ಕ್ ಮಾಫೀ ಇಲ್ಲೆ. ಇಂಡಿಯನ್ಸ್ ನಾಡ ಬೆಂಬರತ್ ತಕ್ಕ್ ಪರಿವಾನ ಕೇಪಕ್ ನಾನ್ ತಯಾರಿಲ್ಲೇಂದ್ ಎಣ್ಣ್‌ಚಿ. ಕೂಡೆನ್ನೆ ತಿಮ್ಮಯ್ಯ "ನಾಡ ಸಂಸಾರಕಾರ ಅಲ್ಲತೆ ಬೋರೆ ಜನ ನಾಡ ಮೇಲೆ ಇಲ್ಲತ ಆರೋಪ ಪೊರ್‌ಪ್‌ಚಿರುವಾನ ಕೇಟಂಡಿಪ್ಪ ಅಭ್ಯಾಸ ನಾಕೂ ಇಲ್ಲೆ" ಎಣ್ಣ್‌ಚಿ.

ಅದ್‌ಂಗ್ ಆ ಗಾರ್ಡಿಯನ್ "ನಾನ್ ಇಂಡಿಯನ್ ಆಫೀಸ್‌ಕೂ, ನೀಡ ಅಪ್ಪನವ್ವಂಗೂ ತಿಮ್ಮಯ್ಯ ಇಂಗ್ಲಿಷ್ ಮೂಡಿಯಡ ಕೂಡೆ ಡಾನ್ಸ್ ಮಾಡಿತ್"ಂದ್ ಪುಕಾರ್ ಮಾಡುವಿ ಎಣ್ಣ್‌ಚಿ.

ಇದ್‌ನೆಲ್ಲ ಕೂಟಾಕ್‌ಲೆ ತಿಮ್ಮಯ್ಯ. ಪರೀಕ್ಷೆಲೆಲ್ಲ ಬಲ್ಯ ಮಾರ್ಕ್‌ಲ್ ಪಾಸಾಯಿತಿಂಜತ್. ಮೂಡಿಯಡ ಕೂಡೆ ಡಾನ್ಸ್ ಮಾಡಿಟ ಮಾತ್ರಕ್ ಅವಂಡ ಕಮೀಷನ್ ವಜಾ ಆಪದೊಂದು ಇಲ್ಲೆ. ಇಂಡಿಯನ್ಸ್ ಪಿಂಞ ಬ್ರಿಟಿಷ್‌ಕಾರಡ ಸಮ್ಮಂಧತ್‌ರ ವಿಷಯತ್‌ಲ್ ಅನ್ನತದೋರ್ ಅಫೀಶಿಯಲ್ ಪಾಲಿಸಿ ಇಲ್ಲೇಂದೂ ತಿಮ್ಮಯ್ಯ ಅರ್‌ಂಜಂಡಿಂಜತ್. ಕರ್ನಲ್ ಸ್ಟರ್‌ಗೆಸ್‌ಕ್ ನೀ ಮಾಡುವದ್ ಮಾಡ್ ಎಣ್ಣಿತ್ ಜಾಗ ಖಾಲಿ ಮಾಡ್‌ಚಿ.

ಅಕ್ಕಣೆ ಇಂಞ್ಞೋರ್ ಕಷ್ಟ ಬಾತ್. ಒನ್ನಾಂದ್ ಬೋಪಯ್ಯ 'ಆಲ್ಡರ್ ಶಾಟ್'ಲ್ ಸಿನಿಮಾ ನೋಟಿತ್ ಬಯ್ಯಕ್ ಮೋಟಾರ್ ಸೈಕಲ್‌ಲ್ ಬಪ್ಪಕ ಪೂಳ ಕವುಂಜ ಇರ್‌ಟತ್‌ಲ್ ಒರ್ ಕಾರ್ ಇಡ್‌ಚಿತ್ ಸುಮಾರ್ ನೂರಡಿ ದೂರಕ್

ಕೊಚ್ಚೆರೊಳ್‌ಕ್ ತೆರ್‌ಚಿ ಪೋಚಿ. ಕಾಲ್‌ರ ಮೂಳೆ ಪೊಟ್ಟ್‌ಚಿ. ತಡಿರೊಳ್‌ಕ್ ದುಂಬ ಪೊಯಿತಾಯಿತ್ ವಾರಾಂಡ್ ಆಸ್ಪತ್ರೆಲಿಂಜತ್. ಇಂಡಿಯಾಕ್ ಬಂದ ಪಿಂಞ ತಡಿರ ಒರ್ ಬರಿಕ್ ಪಾರ್ಶ್ವವಾಯು ಪೊಜ್ಜಿತ್, ಚೆನ್ನ ಕಾಲತ್‌ಲ್ ಚತ್ತೇ ಪೋಚಿ.

1926ನೇ ಬೇನಿಲ್ ಬೋಪಯ್ಯಂಡ ಮೂಳೆ ಪೊಟ್ಟ್‌ನ ಬೇಜಾರತ್‌ಲಿಪ್ಪಕ, ಶಿಸ್ತ್‌ರ ನೆವನತ್‌ಲ್ ಅಧಿಕಾರಿಯಡ ಕೇಡ್‌ಕಿಚ್ಚೂ ಜಾಸ್ತಿಯಾಚಿ.

ಚೆನ್ನ ಕಾಲಕ್ ಬಯ್ಯ ಡಾನ್ಸ್ ನಡ್‌ಂದಂದ್, ಒಬ್ಬೊ ಕಳ್ಳ್‌ರ ಚೊಕ್ಕ್‌ಲ್ ಬಾವುಟ ಕಂಬ ಪತ್ತಿತ್, ಓರ್ ಕುಡ್‌ಕೆನ ಕವುಂಚಿ ಬೆಚ್ಚಾನಗುಂಡ್, ಪಿತ್ಯಾಂದ್ ಬಾವುಟ ಪಾರ್‌ಲೆ. ಭಾರೀ ಹಿಂಸೆರ ವಿಚಾರಣೆ ಆಪಕ, ಆ ಪಣಿ ಕೆಜ್ಜಂವೊ ಕೆಣ್‌ಂಜತ್. ಇಡೀ ಬೆಟಾಲಿಯನ್‌ರ ಎದ್‌ಕೆ ಅವನ ಪತ್ತ್‌ಚಿಟ್ಟಿತ್ ಕುಡ್‌ಕೆ ಎಡ್‌ಪ್‌ಚಿಟ್ಟಿತ್ ಒರ್ ಟರ್ಮ್‌ರ ಪರೀಕ್ಷೆಕೂ ಬುಟ್ಟ್‌ಲೆ. ಅನ್ನತವನೂ ಇಕ್ಕ ಬೆಟಾಲಿಯನ್‌ರ ಹೀರೋ ಆಯಿತಿಂಜತ್.

ತಿಮ್ಮಯ್ಯಂಗ್ ಕಮಿಷನ್ ಕೊಡ್‌ಪಕ ಅನ್ನತದೊಂದು ನಡ್‌ಂದ್‌ಲೆ. ಆನಕಲೂ, ಪೆರ್ತ್ ಮಕ್ಕ ಬಲ್ಯ ಕುಡಿಕಾರಳೂ, ರೌಡಿಯಳೂ ಆಚಿ. ಒರ್ ಗುಂಪ್‌ಕಾರ ಡಾನ್ಸ್‌ಕ್ ಮೂಡಿಯಳ ಕೂಟಿಯಂಡ್ ಪೋಪ ಕಾರ್‌ನ ತಡ್‌ತಿತ್ ಮೂಡಿಯಳ ಪೊಯ್ಯುವೊ, ಅಯಿಂಡ ಬಟ್ಟೆ ಉತ್ತಿತ್ ತಾರಾಮಾರ ಕೊಯೆತಿತ್ ಬುಡುವನ್ನತದ್ ಮಾಡ್‌ನಕಲೂ, ಅದೋರ್ ತಮಾಸೀಂದ್ ಮೂಡಿಯ ಮುಂಡತಾಯಿರುವಯಿಂಜತ್.

ಕಾಲೇಜ್ ಗ್ರೌಂಡ್‌ನ ಪಾರಕಾಪಕ್ ಮಾಜಿ ಸೈನಿಕಂಗಳ ಬುಟ್ಟಿತಿಂಜತ್. ಅಯಿಂಗ ನೀಲಿ ಯೂನಿಫಾರಂ. ಅಯಿನ 'ಬ್ಲೂ ಬಾಟಲ್ಸ್'ಂದ್ ಕಾಕುವಯಿಂಜತ್. ಅದ್‌ಲೊಬ್ಬಂಗ್ ಮಕ್ಕ ಪೊರ್‌ಮೆ ಪೋಪ್ಪೊ ಪಿಂಞ ಒಳ್‌ಕ್ ಬಪ್ಪೊ ಗೇಟ್‌ಲೇ ಸೆರಿಕ್ ಬಪ್ಪಾಂದ್ ನೋಟಿಯುವದೊಂದೇ ಪಣಿ. ಅವಂಗ್ ಬೋರೆ ಒರೂ ಪಣಿ ಇಲ್ಲೆ. ಅದ್‌ನೇ ಅಂವೊ ಭಾರೀ ಸೀರಿಯಸ್ ಆಯಿತ್ ಎಡ್‌ತಂಡಿಂಜತ್. ತಿಮ್ಮಯ್ಯಂಡ ಗುಂಪ್ ಆ ತೊಂಡನ ನೇತಿಯಂಡ್ 50 ಕುರಿ ಪೊರ್‌ಮೆ ಪೋಪ ಗೇಟ್‌ಲೇ ಪೊರ್‌ತ ಪೋಯಿತ್, ಅದೇ ಗೇಟ್‌ಲ್ ಬಯ್ಯಕೂ ಕೊಂಡ ಬಾತ್. ಬಯ್ಯ ಆ ತೊಂಡ ಮೊರ್‌ಟ್‌ರ್‌ತ್. ತಿಮ್ಮಯ್ಯಂಗೂ ಬೇಜಾರಾಚಿ.

ಅಯಿಂಡ ಆಖೀರಿ ದಿನತ್‌ರ ಪೊಲಾಕ ಕಮೀಷನಿಂಗ್ ಪೆರೇಡ್ ನಡ್‌ಂದತ್. ಅದೆಲ್ಲಾ ಕಯಿಂಜ ಪಿಂಞ ಮುಖ್ಯ ಬೆಂದುರ (V.I.P.) ಭಾಷಣ. ತಿಮ್ಮಯ್ಯಂಡ ವ್ಯಾಯಾಮತ್‌ರ ವಿ.ಐ.ಪಿ. ಫೀಲ್ಡ್ ಮಾರ್ಷಲ್ ಸರ್ ಜಾನ್ ಮಿಲ್ಸ್, ಅಕ್ಕತ್‌ರ ಕಮಾಂಡರ್-ಇನ್-ಚೀಫ್.

ಪೆರೇಡ್ ಎಲ್ಲ ಕಯಿಂಜದು ನಿಧಾನತ್‌ಲ್ ಮಾರ್ಚ್ ಮಾಡ್‌ಚಿ. "ಆಲ್ಡ್ ಲ್ಯಾಂಗ್ ಸೈನ್" ಮ್ಯೂಸಿಕ್ ಕೇಟಿತ್. ಅಯಿಂಡಯಿಂಡ ರೂಮ್‌ಕ್ ಪೋಚಿ. ಅಯಿಂಡಯಿಂಡ ಕೆಟ್ಟ್‌ಮೂಟೆಯೆಲ್ಲ ಕಾತಂಡಿಂಜತ್. ಪೊರ್‌ಮೆ ಕಾರ್ ಟ್ಯಾಕ್ಸಿಯ ಸಾಲ್‌ಗಟ್ಟಿ ನಿಂದಿತಿಂಜತ್. ಎಲ್ಲಾ ಕೇಡೆಟ್ಸ್ ಚದ್‌ರ್‌ಚಿ.

ತಿಮ್ಮಯ್ಯ ಅಲ್ಲಿಯೇ ನಿಂದಿತ್, ತಾಂಡ ಪಳಿಯ ಕೋಂಬರೆ, ಸುತ್ತುಮುತ್ತು ನೋಟ್‌ಚಿ. ಅಂವೊ ತಾನ್ ಕುಸಿಲ್ ನೇರ ಕಯಿಪಯಿಂಜ ಫ್ಯಾನ್ಸಿ ಗೂಡ್ಸ್ ಸ್ಟೋರ್ (F.G.S.)ನ ನಿಂದಂಡ್ ನೋಟ್‌ಚಿ, ಬೆನ್ನ್‌ಟ್ಟಿತ್.

ಅಂವೊ ಪ್ಯಾರಿಸ್‌ಕ್ ಪೊರ್‌ಟಿತ್. ತಿಮ್ಮಯ್ಯ ಫ್ರೆಂಚ್ ಆರ್ಟಿಲರಿ ಕರ್ನಲ್‌ರ ಕೂಡೆ ಇಪ್ಪಕ್ ಕರ್ನಲ್ ಸ್ಟರ್‌ಗೆಸ್ (ಗಾರ್ಡಿಯನ್) ಏರ್ಪಾಡ್ ಮಾಡಿತಿಂಜತ್.

ಫ್ರೆಂಚ್ ಕರ್ನಲ್‌ರ ಸಂಸಾರಕ್ ಬ್ರಿಟಿಷ್‌ಕಾರಳನೆಕೆ ಭಿನ್ನಭೇದ ಇಂಜ್‌ಲೆ ತಿಮ್ಮಯ್ಯನ ತಂಗಡ ಮೋಂವಂಡನೆಕೆ ನೋಟಿಯಂಡತ್. ತಿಮ್ಮಯ್ಯಂಗ್‌ಂಜಿ ಪೆರಿಯ ದಂಡ್ ಮೋಳಿಯ ಇಂಜತ್. ಚಾಯಿಕರ್ತಿಯ ಅಲ್ಲೇಂಗಿಯೂ, ದುಂಬ ನಲ್ಲ ಮೂಡಿಯ. ಇಡೀ ಪ್ಯಾರಿಸ್‌ನ ಕಾಟಿತ್ ಪರಿಚಯ ಮಾಡುವಕ್ ಸುರು ಮಾಡ್‌ಚಿ. ಅಯಿಂಡ ಕೂಡೇ ಪಾರ್ಟಿ ಡಾನ್ಸ್‌ಲ್ ಮುಳಿತ್, ಬೋರೆ ಮೂಡಿಯಡ ಕೂಡೆ ಕೂಡುವ ಅವಕಾಶ ಆಯಿಲೆ.

ಇಕ್ಕ ತಿಮ್ಮಯ್ಯ ಸೆಕೆಂಡ್ ಲೆಫ್ಟಿನೆಂಟ್‌ರ ಶೋಕಾನ ಯೂನಿಫಾರಂಲೇ ಇಪ್ಪಯಿಂಜತ್. ಈ ಸಂಸಾರತ್‌ನ ತಪ್ಪ್‌ಚಿಟ್ಟಿತ್, ಒನ್ನಾಂದ್ ಒಬ್ಬನೇ ತುಕ್ಕಂಡೂಂದ್ ಬಯಂದತ್. ಆಚೇಂಗಿ, ಅದ್ ಸುಲಭ ಇಂಜ್‌ಲೆ. ತಾಂಡ ಕೂಡೆ ಇಂಜ ಒರ್ ಕೇಡೆಟ್‌ರ ಅಣ್ಣ ಒರ್ ಬ್ಯಾಂಕ್‌ಲ್ ಚಾಕ್‌ರಿಲಿಂಜತ್. ಅವಂಡ ಕೂಡೆ ವ್ಯವಹಾರ ಮಾಡಿತ್, ಅಂವೊ ಉಂಬಕ್ ಕಾಕ್‌ಚಿರುವನೆಕೆ ನಾಟಕ ಮಾಡಿತ್ ಪೋಚಿ.

ಸುರೂಲ್ ಮೌಲಿನ್‌ರೋಗ್‌ಕ್ ಪೋಚಿ. ಡಿನ್ನರ್ ಜಾಕೆಟ್ ಇಟ್ಟಂಡಿಂಜತ್. ಆಚೇಂಗಿ, ಫ್ರಾನ್ಸ್‌ಲ್ ಅದ್ ಸೆರಿಯಾನ ಪೊರಪಾಡಲ್ಲಾಂದ್ ಚೆನ್ನ ಮಡಿ ಆಚಿ.

ಒರ್ "ಇರ್ ಶೋ"ಕ್ ಪೋಚಿ. ಅಲ್ಲಿಯತ ಕಳಿನೆಲ್ಲ ಕಂಡಿತ್ ತಿಮ್ಮಯ್ಯಂಗ್ ಮೇಲ್ ಚಳ್‌ಚತ್. ಅದ್‌ನ ನೋಟಿತ್ ತಿಮ್ಮಯ್ಯ ಬಯ್ಯ ಇನ್ನನೆ ವಿವರ್‌ಚಿಟ್ಟಿತ್ "ಒರ್ ಗುಡ್ಡೆ ಬೆತ್ತಲೆ ಪೊಣ್ಣಾಳ ಸ್ಟೇಜ್‌ಲ್ ಪೋಡೆಕೋಳಿಯಳನೆಕೆ ತುಳ್‌ಚಿ". ಅಲ್ಲಿಂಜ ಗಡ್ಡನೆರತ ಒರ್ ಫ್ರೆಂಚ್‌ಮೋಲಿ ಅದ್‌ನ ನೋಟಿತ್, ಅವಂಡ

ಕುಸಿನೊಂದು ಎಣ್ಣಂಡ. ಆ ಮೋಲಿನೆನ್ನಕೆ ಇನ್ನತ ಪ್ರದರ್ಶನಕೆಲ್ಲ ನಾನ್ ಎಂದೂ ಮರ್ಳಾಪಕಾಗಾಂದ್ ಗೇನ ಮಾಡಿಯಂಡತ್.

ಇನ್ನತ ಗೊಜ್ಜೆಕಳಿಯೆಲ್ಲ ಅಚ್ಚಕಾತೆ ತ್ೕಂದ್ಲೆ. ಇಡೀ ಪ್ಯಾರಿಸ್‌ಲ್ ಇನ್ನತಾನೆಲ್ಲ ಪೆದ ನೇಡ್‌ನವ ಮಿಸ್ಸಿಂಗೆಟ್ ಎಣ್ಣುವವ. ಒನ್ನಾಂದ್ ಬೈಟ್ ಅವ ಮೌರಿಸ್ ಶೆವಾಲಿಯರ್‌ನ ಪರಿಚಯ ಮಾಡ್‌ಚಿ. ಶೆವಾಲಿಯರ್ ಒರ್ ಪಾಟ್ ಪಾಡಿತ್, ಆರ್ ತರ ಪೂವ್‌ರ ಗಮನತ್‌ನ ಜಾಹೀರಾತ್ ಮಾಡ್‌ಚಿ. ಅದಾಪದು, ಆರ್ ಬೆತ್ತಲೆ ಮೂಡಿಯ ಬಂದಿತ್ ಸಭೆಲ್ ಮೇಂಗಿಯಂಡತ್. ಓರಂದ್ ಮೂಡಿಯ ಓರಂದ್ ತರ ಪೂರ ಸೆಂಟ್‌ನ, ಕಾಟುವಕಾಗತನ್ನತ ತಡಿರ ಭಾಗಕ್ ತೇಚಂಡಿಂಜತ್. ಸಭೆಲ್ ಅಳ್‌ತ ಆಣಾಳ್ ಅದ್‌ನ ಮೂಸಿ ನೋಟಿತ್ ಪೂರ ಪೆದ ಎಣ್ಣಿಟಕ ಓರಂದ್ ಕುಪ್ಪಿ ಸೆಂಟ್ ಇನಾಂ ತಪ್ಪಾಂದ್ ಎಣ್ಣ್‌ಚಿ. ಮೂಸಿತ್ ಪೂವ್‌ರ ಪೆದ ಸೆರಿಕ್ ಎಣ್ಣ್‌ನಯಿಂಗಕ್ ಓರಂದ್ ಬಾಟಲ್ ಸೆಂಟ್ ಕೊಡ್‌ತತ್. ಒರ್ ಮೂಡಿ ತಿಮ್ಮಯ್ಯಂಡ ಪಕ್ಕ ಬಾತ್. ತಿಮ್ಮಯ್ಯ ನೆಟ್ಟಿ ಪೋಚಿ! ತಿಮ್ಮಯ್ಯ ಕುರ್ಚಿರ ಅಡಿಕ್ ಬಗ್ಗಿಯಂಡ್ ಬಯ್ಯಲುಳ್ಳ ಕ್ಣ್ಣಂಗ್ ಅವಕಾಶ ಮಾಡ್‌ಚಿ. ಕೂಡ್‌ನ ಜನಳೂ, ಮೌರಿಸ್ ಶೆವಾಲಿಯರೂ ಇದ್‌ನ ಕಂಡ್‌ರ್‌ತ್. ತಿಮ್ಮಯ್ಯ ಒಳ್‌ಚಿ ಕಳಿಪದ್ ಕಂಡಿತ್ ಜನ ತ್ೕರ ಕೂತ್‌ಟ್ಟಂಡ್ ತೆಳ್‌ಚತ್.

ಶಿವಾಲಿಯರ್ ಧೈರ್ಯ ಕೊಡ್‌ಕಣೆ, ಒರ್ ಅಜ್ಜ ತಿಮ್ಮಯ್ಯನ ಅವಡ ಪಕ್ಕಕ್ ನೂಕ್‌ಚಿ. ಮೂಡಿ ತಾಂಡ ತೊಡೆರ ಒಳ್ ಬರಿನ ಕಾಟಿ ಕೊಡ್‌ತತ್. ಜನಡ ಗುಡ್ಡೆಂಜಿ ತಿಮ್ಮಯ್ಯಂಗ್ ಓಡುವಕೂ ಕಯಿಂಜ್‌ಲೆ. ದೂರತ್‌ಂಜೊಮ್ಮ ಮೂಸ್‌ನನೆಕೆ ಮಾಡಿತ್ "ವಯಲೆಟ್"ಂದ್ ಮುಂಡತೆ ಎಣ್ಣಿರ್‌ತ್. ಒರ್ ಬಾಟ್‌ಲ್ ಸೆಂಟ್ ಕ್‌ಟ್ಟಿಪೋಚಿ! ಇನ್ನತ ಚಲ್ಲಂಗಳಿ ತಿಮ್ಮಯ್ಯಂಗ್ ಕುಸಿ ಇಂಜ್‌ಲೆ.

ಇಂಟರ್‌ವಲ್ ಆಪಕ, ತಿಮ್ಮಯ್ಯ ಪೊರ್‌ಡಣೆ, ಅವಂಡ ಇಂಗ್ಲಿಷ್ ಸಿನೇತ ಪಿಗಾಲೆಸ್‌ಕ್ ಪೋಕಾಂದ್ ಒರ್ ಹೋಟೆಲ್‌ಕ್ ಕೂಟಿಯ ಪೋಚಿ. ಅದ್ ಚೆನ್ನ ಗತ್ತ್ ಗೌರವತ್‌ರ ರೆಸ್ಟೋರೆಂಟ್‌ಂದ್ ಗೇನ ಮಾಡ್‌ಚಿ. ಅಲ್ಲಿ ಸುಮಾರ್ ಮೂಡಿಯ. ಸುಮಾರಾಂಗ್ ಮೇಲ್‌ಲ್ ಒರ್ ಕೀತ್ ತುಣಿಯೂ ಇಲ್ಲೆ. ಆಚೇಂಗಿ, ತಿಮ್ಮಯ್ಯ ಅಂದಾಕಣೆ ಕಾಂಗತ ಸ್ಟೇಜ್ ಮೇಕಪ್ ಕಂಡತ್. ದುಂಬ ಹೇಸಿಗೆ ಯಾಯಿತಿಂಜತ್.

ದಂಡಾಳೂ ಒರ್ ಮೇಜಿ ಪುಡ್‌ಚಂಡ್ ಶಾಂಪೇನ್‌ಕ್ ಆರ್ಡರ್ ಮಾಡ್‌ಚಿ. ಅದೋರ್ ಜಿಗೆಲೊ. ಎಣ್ಣ್‌ಚೇಂಗಿ, ಡಾನ್ಸ್‌ಕಾರ ಆಣಾಳ್‌ನ ಪಣಿಯಿಲ್ಲತ ಪಣಿಕರ್ತಿ

ಪೊಣ್ಣಾಳ ಬಾಡಿಗೆಕೆಡ್‌ತಂಡ್ ಆಡುವ ಜಾಗ. ಅವಂಡ ಇಂಗ್ಲಿಷ್ ಸಿನೇತ ಅಲ್ಲಿ ನಡ್‌ಪ ಕಥೆನೆಲ್ಲ ಎಣ್ಣಿ ಕೊಡ್‌ತತ್.

ಪ್ರದರ್ಶನ ಸುರುವಾಚಿ. ಪಿಗಾಲ್ಪ್ಲೇಸ್ ಹೋಟೇಲ್‌ನಂತೋರ್ ನರಕಲೋಕ ಈ ಭೂಮಿಲ್ ಇಲ್ಲೇಂದ್ ತಿಮ್ಮಯ್ಯ ಅರ್‌ಂಜಂಡತ್. ದಾರೇಂಗಿ ನಾಡ ಸಂಸಾರತ್‌ನ ಗೊತ್ತುಳ್ಳಯಿಂಗ ಅಲ್ಲಿ ಇಕ್ಕುವಾಂದ್ ತಿಮ್ಮಯ್ಯ ಬೊತ್ತಿಪೋಚಿ. ಮೂಡಿಯಡ ಗುಂಪ್ ಮೇಜಿಕ್ ಬಂದಿತ್, ನಿಂಗಡ ವೈನ್ ನಂಗಕೂ ತಾರೀಂದ್ ಎರ್‌ಂದತ್. ತಿಮ್ಮಯ್ಯ "ನಾನೋರ್ ಸಿನೇತನ ಪಾರಕಾತಂಡುಳ್ಳೊ"ಂದ್ ಎನ್ನನೆಯೋ ತಪ್ಪಿಚಿಟ್ಟಂಡತ್. ಮಡಿಕೇರಿ ಬುಡುವಕ, ತಾಂಡ ಅವ್ವ ಪ್ಯಾರಿಸ್‌ಲ್ ಪೊಣ್ಣಾಳಡ ಕೂಡೆ ಮಾತ್ರ ದುಂಬ ಎಚ್ಚರತ್‌ಲಿಂಜ ಎಣ್ಣ್‌ನದ್ ಗೇನ ಬಾತ್.

ತಿಮ್ಮಯ್ಯಂಡ ಸಿನೇತಂಗ್ ಒರ್ ಮೂಡಿನ ಮಾತ್ರ ತಪ್ಪಿಚಿಟ್ಟವಕೇ ಕಯಿಂಜ್‌ಲೆ. ಅಂವೊ ತಿಮ್ಮಯ್ಯಂಡ ಕೈಲಿಂಜಿ ಮೂಂದ್ ಪೌಂಡ್ ಸಾಲ ಕೇಟಂಡ್ ಮಾಯ ಆಯಿರ್‌ತ್. ತಿಮ್ಮಯ್ಯ ಒಬ್ಬನೇ ಆಯಿಪೋಚಿ.

ಅದೇ ನೇರಕ್ ಒರ್ ಅಪ್ಪ, ಅವ್ವೊ ಪಿಂಞ 20 ಬಯತ್‌ರ ಮೋವ ಬಂದಿತ್ ತಿಮ್ಮಯ್ಯಂಡ ಮೇಜಿಲ್ ಅಳ್‌ತತ್. ಅವ ತಿಮ್ಮಯ್ಯಂಡ ಕೂಡೆ ಡಾನ್ಸ್ ಮಾಡ್‌ಚಿ. ಅದ್ ಅಮೇರಿಕನ್ ಸಂಸಾರಾಂದ್ ಗೊತ್ತಾಚಿ. ಅಕ್ಕಣೆಕೂ ತಿಮ್ಮಯ್ಯ ಅಮೆರಿಕಾಕಾರಳೂ ಜಾತಿಭೇದ ಕಾಟುವವೂಂದ್ ನಂಬಿತಿಂಜದ್ ಪೊಟ್ಟಾಚಿ. ದುಂಬ ನಲ್ಲವು ಆ ಸಂಸಾರ. ಪಿತ್ಯಾಂದ್ ಅಯಿಂಗಡ ಮನೆಕ್ ಬಂದೇ ಬರಂಡೂಂದ್ ತಿಮ್ಮಯ್ಯನ ಕಾಕ್‌ಚಿ. ಅವಂಗೂ ದುಂಬಾ ಕುಸಿ ಇಂಜತ್. ಆಚೇಂಗಿ, ಅದೇ ದಿನ ಇಂಡಿಯಾತ್ ಪೊರಡುವೊ ಹಡಗ್ ಪತ್ತಂಡಿಂಜತ್.

ಹಡಗ್‌ಲ್ ಡಾನ್ಸ್ ಪಿಂಞ ಮ್ಯೂಸಿಕ್ ಪಾರ್ಟಿಕ್ ತಿಮ್ಮಯ್ಯಂಗ್ ಭಾರೀ ಬೋಡಿಕೆ ಇಂಜತ್. ಹಡಗ್ ಪತ್ತ್‌ನಂದ್ ಮೂಡ್‌ಲೆಲ್ಲ ದಡಾರ ಎದ್ದಿತ್ ಪತ್ತ್ ದಿನ ಚೆನ್ನ ತೊಂದರೆಪಟ್ಟತ್.

ಸೂಯೆಜ್‌ಲ್ ಹಡಗ್ ಪತ್ತುವಕ, ಪೆರ್ತ್ ಇಂಗ್ಲಿಷ್ ಅಧಿಕಾರಿಯ ಇಂಜತ್. ಅಯಿಂಗಕೆಲ್ಲ ಇಂಡಿಯತ್‌ರ ವಿಚಾರತ್‌ಲ್ ಲೆಕ್ಚರ್ ಏರ್ಪಾಡಿಂಜತ್. ಒರ್ ನ್ಯೂಜಿಲೇಂಡ್‌ಕಾರ ತಿಮ್ಮಯ್ಯಂಡ ಸಿನೇತನಾಯಿತಿಂಜತ್. ಭಾಷಣ ಕೇಟ ಪಿಂಞ ಅಂವೊ ತಿಮ್ಮಯ್ಯಂಡ ಕ್ಯಾಬಿನ್‌ಕ್ ಬಾತ್. ಮೂಡ್‌ಲ್ ಮಾಮೂಲ್ ತೆಳಿ ಕುಸಿಯೊಂದೂ ಇಂಜ್‌ಲೆ. ಕಾರಣ ಕೇಟರ್‌ಂಜತ್. ಆ ವಿಶೇಷ ಲೆಕ್ಚರ್‌ಲ್ "ನಿಂಗ ದಾರೂ ಇಂಡಿಯನ್ನಡ ಕೂಡೆ ಕೂಡತಿ. ಇಂಡಿಯನ್ನಳ ನಂಬತಿ. ಅಯಿಂಡ ಪೊಣ್ಣಾಳಡ ಕೂಡೆ ಕೂಡುವಕ್ ನಂಗಳ ಬುಡುಲೆ. ನಂಗಡ ಇಂಗ್ಲಿಷ್ ಪೊಣ್ಣಾಳಡ

ಪಕ್ಕ ಅಯಿನ ಅಡಪ್‌ಚಿರತಿ. ಪರ್ದ ಇಟ್ಟಯಿಂಡ ಪಕ್ಕ ಪೋಕತಿ. ಚತ್ತೆಂಜಿ ಸಾಮಾನ ಎಡ್‌ಕತಿ. ಸಿಪಾಯಿಯಡ ಎದಿಕೆ ಬಟ್ಟೆ ಉತ್ತತಿ" - ಇನ್ನತ ಚಿಲ್ಲರೆ ವಿಷಯತ್‌ನೇ ಭಾಷಣತ್‌ಲ್ ಎಣ್ಣ್‌ಚಿಲೊ! ಇದ್‌ನೆಲ್ಲ ಕೇಟಿತ್ ತಿಮ್ಮಯ್ಯಂಗ್ ದುಂಬಾ ಚೆಡಿ ಬಾತ್.

ಬೊಂಬಾಯಿಕ್ ಬಂದೆತ್ತ್‌ಚಿ. ಇಯಂಗಡ ಪೋಸ್ಟಿಂಗ್ ಆರ್ಡರ್ ಎಲ್ಲ ತಯಾರಿಂಜತ್. ಗುಮಾಸ್ತಂಗಡ ತಪ್ಪುನಗುಂಡ್ ತಿಮ್ಮಯ್ಯಂಗ್ ಆರ್ಡರ್ ಇಂಜ್‌ಲೆ. ಓರಾಂಡ್‌ರ ಮಟ್ಟಿಗೆ ಬ್ರಿಟಿಷ್ ಆರ್ಮಿ ಬೆಟಾಲಿಯನ್‌ಲ್ ಇಪ್ಪಕೆಣ್ಣ್‌ಚಿ. ಮನೆ ಪಕ್ಕ ಉಳ್ಳನಗುಂಡ್, ನಾಕ್ ಬೆಂಗಳೂರ್ ತಾರೀಂದ್ ಕೇಟಂಡ ಪೋಲೆ ಅಕ್ಕ ಬೆಂಗಳೂರ್‌ಲಿಂಜಿ ಸೆಕೆಂಡ್ ಬೆಟಾಲಿಯನ್ ಆಫ್ ಹೈಲ್ಯಾಂಡ್ ಇನ್‌ಫ್ಯಾಂಟ್ರಿ (H.L.I.)ಕ್ ಅಯೆಚತ್. ತಿಮ್ಮಯ್ಯ ಬೆಂಗಳೂರ್‌ಕ್ ರೈಲ್ ಪತ್ತ್‌ಚಿ.

**ಬೆಂಗಳೂರ್‌ಲ್ :** ಗ್ರೇ ಪಿಂಞ ಬ್ಲ್ಯಾಕ್ ಪೆದಕಾರ ದಂಡ್ ಸ್ಕಾಟ್ ಅಧಿಕಾರಿಯ ತಿಮ್ಮಯ್ಯನ ಕಾತಂಡಿಂಜತ್. ದಂಡಾಳೂ ನಲ್ಲ ಕುಸಿಕಾರ. ಅಯಿಂಡ ಕಾರ್‌ರೊಳ್‌ಲೇ ಬಾರೂ ಇಂಜತ್. ಮೂಂದಾಳೂ ಚೆನ್ನ ಜಿನ್ಸ್ ಕುಡ್‌ಚತ್. ಬೆಂಗಳೂರ್ ಕಂಟೋನ್ಮೆಂಟ್‌ಕ್ ಬಾತ್. ತಿಮ್ಮಯ್ಯ ಬಂದ ಕುಸಿಕ್ ಕಳ್ಳೊ ಕೇಟಿತ್. ಮೆಸ್ಸ್‌ಲೇ ರೂಂ ಇಂಜತ್.

ಗ್ರೇಕ್, ತಿಮ್ಮಯ್ಯನ ಎಚ್ಚರತ್‌ಲ್ ನೋಟೆಯವಕ್ ಅಧಿಕಾರಿಯ ಎಣ್ಣಿತಿಂಜತ್. ತಿಮ್ಮಯ್ಯನೇ ಅಲ್ಲಿಕ್ ಬಂದ ಆದ್ಯ ಇಂಡಿಯನ್ ಅಧಿಕಾರಿ. ತಿಮ್ಮಯ್ಯಂಡೆದಿಕೆ ಇಂಡಿಯನ್ಸ್‌ಳ ಕುತ್ತ ಪರಿವಕಾಗ. ಅತ್ತಡ ಯರ್ಚಿ ಕೊಡ್‌ಪಕಾಗಾಂದೆಲ್ಲ ಎಚ್ಚರ ಕೊಡ್‌ತಿತಿಂಜತ್. ಅಯಿಂಗೆಲ್ಲ ತಿಮ್ಮಯ್ಯನ "ಉಲಿಯ"ಂದ್ ಕಾಕುವಯಿಂಜತ್. ನಾಕ್ ಅಡ್ಡಪೆದ ಇಟ್ಟಿತ್‌ೇಂದ್ ಚೆನ್ನ ಗಾಬರಿ ಪಟ್ಟಂಡತ್. H.L.I. ಬೆಟಾಲಿಯನ್‌ಲ್ ಪುದಿಯ ಅಧಿಕಾರಿಯಳ ಅನ್ನನೆ ಕಾಕುವದೇ ಕ್ರಮ ಆಯಿತಿಂಜತ್.

ಪಿತ್ಯಾಂದ್ ಅಡ್ಜುಟೆಂಟ್, ಕ್ಯಾಪ್ಟನ್ ರಾಸ್ ಸ್ಕಿನ್ನರ್‌ರ ಪಕ್ಕ ಕೂಟೆಯ ಪೋಚಿ. "ಮಿಸ್ಟರ್ ಉಲಿಯ ವೆಲ್‌ಕಂ" ಎಣ್ಣ್‌ಚಿ. "ಉಲಿಯಾ"ಂಧ್ ಎನ್ನ್‌ಂಗ್ ಕಾಕುವಿರಾಂದ್ ತಿಮ್ಮಯ್ಯ ಕೇಟಿತ್. ಅದ್ ನೀಡ ಪೆದ ಅಲ್ಲ, "ಅನ್ ಅಟಾಚ್‌ಡ್ ಲಿಸ್ಟ್ ಇಂಡಿಯನ್ ಆರ್ಮಿ" (un attached list Indian Army) ಎಣ್ಣುವಾಂಗ್ 'ಉಲಿಯ'ಂದ್ ಎಣ್ಣುವಾಂದೆಣ್ಣಣೆ ದಂಡಾಳ್‌ಕೂ ತೆಳಿ.

ಬೆಂಗಳೂರ್‌ಲ್ ಪೊಲಾಕ 7 ಗಂಟೆಕ್ ಪೆರೇಡ್. 9 ಗಂಟೆಕ್ ತಿಂಡಿಕಾಫಿ. ಪ್ರೀ ಲಂಚ್ ಡ್ರಿಂಕ್ (Pre-Lunch drink) ಊಟ. ದಂಡ್ ಗಂಟೆ ರೆಸ್ಟ್

ಕಯಿಂಜದು, ಸ್ಪೋರ್ಟ್ಸ್. ಅದ್‌ಲ್ ಹಾಕಿ ಪಿಂಞ ಫುಟ್ಬಾಲ್ ಟ್ರೋಫಿರ ಕೂಡೆ ಕಳಿಕಲು. ಪೋಲೊ ಪಿಂಞ ಟೆನ್ನಿಸ್ ಅಧಿಕಾರಿಯಡ ಕೂಡೆ ಮಾತ್ರ ಕಳಿಕಲು. ಬೈಟ್ 7-30 ಗಂಟೆಕ್ ಮೆಸ್ಸ್‌ಲ್ ವಿಸ್ಕಿ ಕುಡ್‌ಚಿತ್ 8 ಗಂಟೆಕ್ ವಾಲಗ (band) ಆಯಿತ್ ಉಂಬಲ್ಲಿಕ್ ಪೋಪ. ಮಂಗಲ ಆಗತವು ಮಾತ್ರ ಮೆಸ್ಸ್‌ಲ್ ಉಂಬ. ಮಂಗಲಾನಯಿಂಗಕ್ ಅಯಿಂಡಯಿಂಡ ಬಂಗ್ಲಿ.

ಡಿನ್ನರ್ ಟೇಬಲ್‌ಲ್ ಪೆರ್ತ್ ವಿಶೇಷ ಕ್ರಮ ಇಂಜತ್. ಲೋಕತ್‌ಲ್ ಎಲ್ಲಾ ಜಗಳ ಬಕ್ಕಣಕೂ ಪೊಣ್ಣಾಳೇ ಕಾರಣ ಆನಾನಗುಂಡ್, ಉಂಬಲ್ಲಿ ಅಯಿಂಡ ಪೆದೇ ಎಡ್‌ಪ ಕಯ್ಯ! ಈ ನೇಮತ್‌ನ ಮೀರ್‌ನವಂಗ್ ಪಂಡೆಲ್ಲ ಬಲ್ಯ ಶಿಕ್ಷೆ ಇಂಜತ್. ಇಕ್ಕ ಶಿಕ್ಷೆರ ಬದ್‌ಲ್ ಎಲ್ಲಾಕೂ ಕಳ್ಳ್ ಕೊಡ್‌ಕಂಡು. ಪೊರ್‌ಪಾಡ್‌ಲ್ ಚೆನ್ನ ವ್ಯತ್ಯಾಸ ಆಯಿ ಪೋನಕಲೂ ಅದೇ ಶಿಕ್ಷೆ. ಉಂಬಲ್ಲಿ ಸ್ಪೋರ್ಟ್ಸ್, ಕುದುರೆ ಪಿಂಞ ಮಿಲಿಟರಿರ ವಿಷಯ ಮಾತ್ರ ಪರಿಯಂಡು. ಪದ್‌ನಾಚೆ ಮಾತ್ರ "ರೆಜಿಮೆಂಟಲ್ ಗೆಸ್ಟ್‌ನೈಟ್". ಅಂದ್ ಮಂಗಲಾನವೂ ಬಂದಿತ್ ಒಕ್ಕಚೇ ಉಂಗಂಡು. ಎಲ್ಲಾಕ್‌ಂಜಿ ಸೀನಿಯರ್‌ನ "ಮೆಸ್ ಪ್ರೆಸಿಡೆಂಟ್" ಮಾಡುವ. ವಾಲಗಕಾರ ಮೇಜಿರ ಸುತ್ತು ಉರ್‌ಪಿಯಂಡಿಪ್ಪ. ವಾಲಗತ್‌ರ ಮುಖಂಡಂಗಕ್ ಬೊಳ್ಳಿಬಟ್ಟೆತ್‌ಲ್ ಕಳ್ಳ್ ಬೋಳ್‌ಂಬಂಡು. ಅದಾನದು, ಎಲ್ಲಾರೂ ವಾಲಗಕ್ ಸೆರಿ ಮೊಟ್ಟೆಡ್‌ತಂಡ್ ಉಂಬ ಮೇಜಿಕ್ ಪೋಪ. ಇರ್ ಪೊಲಣೆಕೂ ಸ್ಕಾಟಿಷ್ ಡಾನ್ಸ್. ಅಲ್ಲಿ ಪೊಣ್ಣಾಳ ಮಾತ್ರ ಇಪ್ಪ ಕಯ್ಯ.

ಬೆಂಗಳೂರ್‌ರ ಯುನೈಟೆಡ್ ಸರ್ವಿಸ್ ಕ್ಲಬ್‌ರ ಸದಸ್ಯನಾಂಡೂಂದ್ ತಿಮ್ಮಯ್ಯಂಡ ಆಸೆ. ಜಾತಿ ಭೇದ ನೀತಿನಗುಂಡ್ ಅದ್‌ಂಗೂ ತಕರಾರ್ ಬಾತ್. ಇಂಡಿಯನ್ಸ್‌ಳ ಆ ಕ್ಲಬ್ ಕೂಟಿಯವುಲೆ ಎಣ್ಣುವೊ ಸಂಗತಿ H.L.I. ಅಧಿಕಾರಿಯಕ್ ಗೊತ್ತೇ ಇಂಜ್‌ಲೆ. ಕಮಾಂಡಿಂಗ್ ಆಫೀಸರ್ ಖುದ್ದ್ ಪೋಯಿತ್ ಆ ಕ್ಲಬ್‌ರ ಬೈಲಾ ಮಾತ್‌ವಕ್ ವಾದ ಮಾಡ್‌ಚಿ. ಅವಂಡ ವಾದತ್‌ನ ಓಟ್‌ಕ್‌ಟ್ಟಿತಾಪಕ ಚೋತ್ ಪೋಚಿ.

ಅಕ್ಕ ಬೆಂಗಳೂರ್, ಮೈಸೂರ್ ರಾಜಂಡ ಆಡಳಿತಕ್ ಒಳಪಟ್ಟಿತಿಂಜತ್. ಕಂಟೋನ್ಮೆಂಟ್ ಏರಿಯಾತ್‌ನ ಬ್ರಿಟಿಷ್‌ಕಾರಕ್ ಗುತ್ತಿಗೆಕ್ ಕೊಡ್‌ತಿತಿಂಜತ್. ಅಲ್ಲಿ ದುಂಬ ಗುಂಪುಗಾರಿಕೆ ಇಂಜತ್. ಮಿಲಿಟರಿ ಅಧಿಕಾರಿಯ, ಸಿವಿಲ್ ಅಧಿಕಾರಿಯ, ಪ್ಲಾಂಟರ್ಸ್, ವ್ಯಾಪಾರಿಯ, ಆಂಗ್ಲೋ ಇಂಡಿಯನ್ಸ್, ಭಾರತೀಯ ಅಧಿಕಾರಿಯಡದೆಲ್ಲ ಗುಂಪು ಬೋರೆ ಇಂಜತ್.

ತಿಮ್ಮಯ್ಯ ತಾಂಡ ಕಂಪೆನಿ ಕಮಾಂಡರ್ ಮೇಜರ್ ಸರ್ ಟೆಲ್ಫರ್ ಸ್ಮಾಲೆಟ್‌ರ ಮನೆಲೇ ನೇರ ಕಯಿಪಯಿಂಜತ್. ಅಂವ್ರೊನೋರ್ ನಲ್ಲ ಮನ್‌ಷ್ಯ. ಅಲ್ಲಿ ಬಲ್ಯ ಬಲ್ಯ ಬ್ರಿಟಿಷ್ ಅಧಿಕಾರಿಯಳೆಲ್ಲ ಕೂಡುವಯಿಂಜತ್. ಪೊಣ್ಣಾಳ್ ಮೂಡಿಯಡ ಕೂಡೆ ಎಕ್ಕೊಲು ಡಾನ್ಸ್ ನಡ್‌ಪಯಿಂಜತ್. ಹೈಲ್ಯಾಂಡ್ ಇನ್‌ಫೆಂಟ್ರಿಲ್ ತಿಮ್ಮಯ್ಯಂಗ್ ದುಂಬಾ ತೃಪ್ತಿ ಇಂಜತ್. ಸ್ಕಾಟ್ಸ್ ಪಿಂಞ ಕೊಡವಡ ಪದ್ಧತಿ ಸಾಧಾರಣ ಮಟ್ಟಿಗೆ ಒರೇ ತರ ಇಂಜತ್. ಬೋಟೆಕ್ - ಪಾರ್ಟಿಕ್ ಎಣ್ಣೆಯಂಡ್ ತಿಮ್ಮಯ್ಯ ಅಧಿಕಾರಿಯಳ ಅಕ್ಕಕ್ಕ ಮಡಿಕೇರಿಕ್ ಕಾಕ್‌ಚಿರುವಯಿಂಜತ್.

ಆರ್ ತಿಂಗ ಕಯಿಂಜ ಪಿಂಞ ದಂಡ್ ಇಂಗ್ಲಿಷ್ ಬಾಲೆಕಾರ ಅಧಿಕಾರಿಯ ಬಾತ್. ಅವು ಅಪ್ಪರ್ ಕ್ಲಾಸ್ ಇಂಗ್ಲಿಷ್‌ಕಾರ ಅಲ್ಲ. ಅಯಿಂಗಳ ಸ್ಕಾಟಿಷ್ ಅಧಿಕಾರಿಯಕ್ ಕುಸಿ ಇಂಜ್‌ಲೆ. ಅವು ದಂಡಾಳ್ ಬೋರೆ ಬಂಗ್ಲೆಲ್ ಇಂಜತ್. ಅಯಿಂಡ ಪೆದ ಬ್ಲ್ಯಾಕ್ ಪಿಂಞ ಗ್ರೆ. ಅವು ಆಂಗ್ಲೊ ಇಂಡಿಯನ್ ಮೂಡಿಯಳ ಕೂಟಿಯಂಡ್ ಡಾನ್ಸ್ ಮಾಡುವಯಿಂಜತ್. ಒನ್ನಾಂದ್ ತಿಮ್ಮಯ್ಯನೋ ಕೂಟಿಯಂಡ್ ಮನೆಕ್ ಪೋಚಿ. ಲೈಟ್ ಇಂಜ್‌ಲೆ. ಇರ್‌ಟತ್ ಡಾನ್ಸ್ ನಡ್‌ಂದಂಡಿಂಜತ್. ಇವು ದಂಡಾಳ್ ತಿಮ್ಮಯ್ಯನ ಪೊರ್‌ಮೆ ನಿಪ್ಪ್‌ಚಿಟ್ಟಿತ್ ಒಳ್‌ಕ್ ನುಗ್ಗಣೆ, ಮೂಡಿಯ ರಂಪ ಇಟ್ಟಂಡ್ ಪೊರಮೆ ಓಡಿರ್‌ತ್. ಅಲ್ಲಿ ಪೊಯಿತ್ ಕಳಿಯಾಚಿ. ತಿಮ್ಮಯ್ಯ ಪುಕಾರ್ ಬೋಂಡಾಂದೆಣ್ಣಿತ್ ಅಯಿಂಗಳೆಲ್ಲ ರಾಜಿ ಮಾಡಿ ಬುಟ್ಟಿತ್.

ತಿಮ್ಮಯ್ಯಂಗ್ ಸ್ಕಾಟ್‌ಲೇಂಡ್‌ಕಾರಡ ಭಾಷೆ ಗೊತ್ತಿಂಜ್‌ಲೆ. ಒನ್ನಾಂದ್ ತೊಂಡೆರ ಕೊತ್‌ಕೆತ್ತಣೆ ಕುಡ್‌ಚ ಒಬ್ಬನ ತಿಮ್ಮಯ್ಯಂಡ ಪಕ್ಕ ಈತಂಡ್ ಬಾತ್. "ಡ್ಯೂಟಿಲಿಪ್ಪಕ ಎನ್ನ್‌ಂಗ್ ಇನ್ನನೆ ಕುಡ್‌ಚಿಯಾ"ಂದ್ ಜೋರ್ ಮಾಡ್‌ಚಿ. ಅದ್‌ಂಗ್ ಅವಂಡ ಜವಾಬ್ "ಐ ಡೋಂಟ್ ಮೈಂಡ್" ಎಣ್ಣ್‌ಚಿ. ಕುಡ್‌ಚದ್ ಪೋರಾಂದ್, ಅಹಂಕಾರತ್‌ರ ತಕ್ಕ್ ಬೋರೆ ಎಣ್ಣೆಯಂಡ್ ತಿಮ್ಮಯ್ಯ ಅವನ ಮೇಜರ್ ಟೆಲ್ಫರ್ ಸ್ಮಾಲೆಟ್ಟ್‌ರ ಪಕ್ಕ ಈತಂಡ್ ಪೋಚಿ. ಸಂಗತಿ ಕೇಟಿತಾಪಕ, ಮೇಜರ್ ತೆಳ್‌ಚ್‌ರ್‌ತ್. ಸ್ಕಾಟಿಷ್ ಭಾಷೆಲ್ "ಐ ಡೋಂಟ್ ಮೈಂಡ್" ಎಣ್ಣ್‌ನಕ "ನಾಕೊಂದು ಗೇನ ಬಪ್ಪ್‌ಲೇ"ಂದ್ (I don't remember anything)

ಹೈಲೇಂಡ್ ಇನ್‌ಫೆಂಟ್ರಿಲ್ (H.L.I.) ಕುಡಿಯು, ಪೊಣ್ಣಾಳ್‌ರ ಕಾಯಿಲ ದುಂಬಿ ಪೋಯಿತಿಂಜತ್. ಅಶಿಸ್ತ್ ದುಂಬಿತಿಂಜತ್. ಆನಕಲೂ, ಒಂದನೇ ಪಿಂಞ ದಂಡನೇ ಮಾಪಡೆಲ್ ಮಾತ್ರ ಭಾರೀ ಕೇಳಿ ಎಡ್‌ತ ರೆಜಿಮೆಂಟ್. ಇಯಂಗಳ ಸೋಮಾರಿಯಳಾಯಿತ್ ಬೊಳತುವಕಾಗಾಂದ್ ತಿಮ್ಮಯ್ಯ ನಲ್ಲೋರ್ ಸ್ಪೋರ್ಟ್ಸ್

ಟೀಂ ತಯಾರ್ ಮಾಡ್‌ಚಿ. ಬೋರೆ ಅಧಿಕಾರಿಯ ಇದ್‌ಂಗೆಲ್ಲ ಮಂಡೆ ಕೆಡ್‌ತಿಯವಯಿಂಜ್‌ಲೆ. ತಿಮ್ಮಯ್ಯ ಅಲ್ಲ್‌ಂಜಿ ಪೋಪಕ ಮಾತ್ರ ಭಾರೀ ಸಭೆ, ಸಮಾರಂಭ ನಡ್‌ತಿತ್ ತುದ್‌ಚತ್. ಅವನ ನಿಪ್ಪಲ್ ಅಳ್‌ಪ್‌ಚಿಟ್ಟಂಡ್, ಪರೇಡ್ ಗ್ರೌಂಡ್‌ಲ್ ಮೆರವಣಿಗೆ ನಡ್‌ತ್‌ಚಿ. ಪೆರ್ತ್ ಕಾಲತ್‌ಂಜಿ ಅನ್ನತ ಮರ್ಯಾದಿ ದಾಕೂ ಕ್‌ಟ್ಟಿತಿಂಜ್‌ಲೆ. ಒಂದನೆ ಮಾಪಡ್ಡೆ ಕಯಿಂಜ ಪಿಂಞ ಬೋರೆ ಕೇಮೆ ಇಲ್ಲತೆ ರೆಜಿಮೆಂಟೆಲ್ಲ ಕ್ಲಬ್ ಆಯಿಟಿತಿಂಜತ್.

ಅಕ್ಕ ದಂಡೇ ದಂಡ್ ಇಂಡಿಯನ್ ಆರ್ಮಿ ಬೆಟಾಲಿಯನ್ಸ್ ಪೊರದೇಶತ್ ಸೇವೆಲಿಂಜತ್. ಮ್ಯಾಂಡಲೆಲಿಂಜ ಮೆಡ್ರಾಸ್ ಪಯೊನಿರ್ಸ್‌ರ ಸೆಕೆಂಡ್ ಬೆಟಾಲಿಯನ್ ಒಂದ್. ಪಿಂಞೊಂದ್ ಬಾಗ್ದಾದ್‌ಲಿಂಜ 19ನೇ ಹೈದರಾಬಾದ್‌ರ ಫೋರ್ತ್ ಬೆಟಾಲಿಯನ್. ಮೆಡ್ರಾಸ್ ಪಯೋನಿರ್ಸ್‌ರ ಮೇಲೆ ತಿಮ್ಮಯ್ಯಂಗ್ ಏರ ಕುಸಿ ಇಂಜತ್. ಆಚೇಂಗಿ, ಇಂಡಿಯಾತ್‌ಲಿಂಜಿ ಫೋರ್ಸ್ಟ್‌ರ ಮಾದರಿ ಕಡಿ ಕುಡಿ ಕಳಿಲೇ ಮುಳಿತಿಕ್ಕೊಂದ್ ಸಂಶಯ ಪಟ್ಟತ್. ಆನಗುಂಡ್, ಬಾಗ್ದಾದ್‌ಕೇ ಪೋಪದ್ ನಲ್ಲದ್‌ಂದ್ ತೀರ್ಮಾನ ಮಾಡ್‌ಚಿ. ಮಿಂಞಕ್ ಅದೇ 4/19ನೇ ಹೈದರಾಬಾದ್ ರೆಜಿಮೆಂಟಾಯಿತ್ ತಿಮ್ಮಯ್ಯಂಡ ಅವ್ವ ಸಂಸ್ಥೆಯಾಯಿತ್ ಅವನ ಬೊಳಿಕ್ ಬೂಕ್‌ಚಿ. ❑

# ಬಾಗ್ದಾದ್ ಮಣಭೂಮಿಲ್

ಸೆಕೆಂಡ್ ಲೆಫ್ಟಿನೆಂಟ್ ತಿಮ್ಮಯ್ಯ 1927 ಮಾರ್ಚಿಲ್ ಬಾಗ್ದಾದ್ ಸ್ಟೇಶನ್‌ಲ್ ಇಳ್‌ಂಜತ್. ಈ ಕುರಿ ಇಂಡಿಯನ್ ಆಫೀಸರ್ ಕ್ಯಾಪ್ಟನ್ ಕುನ್ವಾರ್ ದೌಲತ್ ಸಿಂಗ್ ಬಂದಿತಿಂಜತ್. ಅಂವೊನೋರ್ ನಲ್ಲ ರಜಪೂತ್ ಕ್ರೀಡೆರ ಗಟ್ಟಿಗ. ತಿಮ್ಮಯ್ಯನ ಭಾರೀ ಕುಸೀಲ್ ತಕ್ಕರ್‌ಚಿಟ್ಟಿತ್ ಕಾರ್‌ಲ್ ಅಳ್‌ಪ್‌ಚಿಟ್ಟಿತ್.

ಕಾರ್‌ಲ್ ಅಳ್‌ತದು "ಬ್ರಿಟಿಷಡ ವಿಚಾರತ್‌ಲ್ ನೀಡ ಅಭಿಪ್ರಾಯ ಎಂತ"ಂದ್ ಕೇಟಿತ್.

"ನಾನ್ ಸುಮಾರ್ ನಲ್ಲಯಿಂಗಳೊ ಕಂಡಿಯೆ; ಅನ್ನನೆ ಚೆನ್ನ ಪೊರ್ಕಿಯಳೋ ಕಂಡಿಯೆ" ಎಣ್ಣ್‌ಚಿ, ತಿಮ್ಮಯ್ಯ.

"ತ್‌ೇರ ಪೊರ್ಕಿಯಳ್" ಎಣ್ಣ್‌ಚಿ, ಕ್ಯಾಪ್ಟನ್.

"ಈ ಸೀಮೆರ ಸೆಕೆ ಪಿಂಞ ಧೂಳ್ ಎಲ್ಲಾರ್‌ನೊ ಪಾಳಾಕು"ಂದ್ ತಿಮ್ಮಯ್ಯ ಎಣ್ಣ್‌ಚಿ.

ಬ್ರಿಟಿಷ್ ಅಧಿಕಾರಿಯಡ ಕೂಡೆ ಎನ್ನನೆ ನಡ್‌ಂದವಂಡೂಂದ್ ಬಾಲೆಕಾರ ತಿಮ್ಮಯ್ಯಂಗ್ ಕ್ಯಾಪ್ಟನ್ ಸೂಕ್ಷ್ಮ ಕೊಡ್‌ತತ್.

"ಹಿನಾದಿ ಎಣ್ಣುವ ಬಾಗ್ದಾದ್‌ರ ಕಂಟೋನ್ಮೆಂಟ್ ಏರಿಯಾತ್‌ಲ್ ಸೆರೆಮೋನಿಯಲ್ ಪರೇಡ್‌ಕ್ ತರಬೇತ್ ನಡ್‌ಂದಂಡಿಂಜತ್. ತಿಮ್ಮಯ್ಯ ಪಿಂಞ ಸಿಂಗ್‌ರ ಕೂಟ್‌ಕ್ ಇಂಞೂ ದಂಡ್ ಇಂಡಿಯನ್ ಅಧಿಕಾರಿಯ ಇಂಜತ್. ಲೆ। ಕ। ಹಮಿಲ್ಟನ್ ಬ್ರಿಟ್ಟನ್ ಎಣ್ಣುವೊ ಸಿ. ಓ. ಒರ್ ದೊಳ್ಳ, ಅವಂಡ ಕಾಲ್‌ರ ಮೂಳೆ ಪುಡ್‌ತಂಡ್ ಬ್ಯಾಂಡೇಜ್ ಮಾಡಿತಿಂಜತ್. ಅವಂಡ ಮೂಡ್ ನೋಟುವಕಲೇ ಬಲ್ಯ ಕುಡ್‌ಕಂದ್ ಗೊತ್ತಾಪಯಿಂಜತ್.

ಮಾರ್ಚ್‌ಫಾಸ್ಟ್ ಆನದು, ಅಂವೊ ತಿಮ್ಮಯ್ಯಂಡ ಬರಿಕ್ ತಿರಿತ್ "ಪರೇಡ್ ಎನ್ನನಿಂಜತ್ ಬಾಲೆಕಾರ?"ಂದ್ ಕೇಟಿತ್.

"ಪರೋಲೆ ಸರ್" ಎಣ್ಣ್‌ಚಿ.

"ಪರೋಲೆ?! ನಲ್ಲ ಚಾಯುಂಡ್. ನೀಕ್ ಗೊತ್ತಿಲ್ಲೆಯಾ, ಅಲ್ಲ ನೀಡ ಸ್ಟಾಂಡರ್ಡ್ ಇಂಞೂ ಬಲ್ಯದಾ" ಎಣ್ಣ್‌ಚಿ.

"ನಂಗಕ್ ಸ್ಯಾಂಡಸ್ಟ್‌ಲ್ ಇಂಞೂ ಹೈ ಸ್ಟಾಂಡರ್ಡ್ ಪಡ್‌ಪ್‌ಚಿಟ್ಟಿತ್"ಂದ್ ತಿಮ್ಮಯ್ಯಂಡ ಜವಾಬ್.

"ಹೋ ಸ್ಯಾಂಡರ್ಸ್ ಆ ಕೂಟ್ ನೀನೊಬ್ಬೊ" ಎಣ್ಣಿರುವಂಜಿ ತಿರಿತ್ ಚೊಟ್ಟೆಯಂಡ್ ನಡ್ಂದತ್.

ದೌಲತ್‌ಸಿಂಗ್ ತಿಮ್ಮಯ್ಯನ ಬ್ಯಾರಕ್ಸ್‌ಕ್ ಕೂಟಿಯ ಪೋಚಿ. ಲೆಫ್ಟಿನೆಂಟ್ ಹರ್‌ಬಿಷನ್ ಸಿಂಗ್ ಬ್ರಾರ್ ಪಿಂಞ ಲೆ। ಮಹಮ್ಮದ್ ಇಶ್‌ಫಕ್ ಮಜೀದ್ ಎಣ್ಣುವೊ ದಂಡ್ ಇಂಡಿಯನ್ ಅಧಿಕಾರಿಯಕ್ ಪರಿಚಯ ಮಾಡಿ ಕೊಡ್‌ತತ್.

ಕ್ಯಾಪ್ಟನ್ ಅಪ್ಪರ ಪೋಪದು, ತಿಮ್ಮಯ್ಯ ಇಂಡಿಯನ್ಸ್ ಪಿಂಞ ಬ್ರಿಟಿಷಡ ಸಮ್ಮಂಧ ಎನ್ನನೆ ಉಂಡ್ೕಂದ್ ಅವು ದಂಡಾಳ್‌ನ ಕೇಟತ್.

"ಬ್ರಿಟಿಷ್‌ಕಾರ ನಲ್ಲವ್ರ ಅಲ್ಲ. ನಂಗಡ ಕಾರ್ಬಾರಾಚಿ ನಂಗಾಚಿ. ಬ್ರಿಟಿಷ್‌ಕಾರಳ ಮರ್‌ಂದ್‌ರುವ" ಎಣ್ಣೆತ್ ಕೂಡೆನ್ನೆ ಪಲ್ಲ್‌ಳ್‌ಚಂಡ್ "ಬಾಗ್ದಾದ್‌ರ ಪೊಮ್ಮಕ್ಕ ಎಲ್ಲಾನೊ ಮರ್‌ಪ್‌ಚಿಟ್ಟ್‌ರುವ" ಎಣ್ಣ್‌ಚಿ ಮಜೀದ್.

ಅಕ್ಕಣೆ ಬ್ರಾರ್ "ನಂಗಕುಳ್ಳ ತೊಂದರೆಕ್ ಮುಖ್ಯ ಕಾರಣ ಕ್ಯಾ। ದೌಲತ್ ಸಿಂಗ್. ಅಂವೊ ಬ್ರಿಟಿಷ್‌ಕಾರಳ ಕೆಣಕಿಯಂಡ್ ಅಯಿಂಗಕ್ ಉರಿಕೇರ್‌ಚಿಟ್ಟಂಡೇ ಇಪ್ಪ" ಎಣ್ಣ್‌ಚಿ.

ಇಚ್ಚಕೆಲ್ಲ ಪಳಮೆ ಪರ್‌ಂದಿತ್ ಅಲ್ಲಿಯತ್‌ರ ಸಂಗತಿನೆಲ್ಲ ಅರ್‌ಂಜಂಡತ್. ಕ್ಯಾ। ದೌಲತ್‌ಸಿಂಗ್ ನಲ್ಲ ಬುದ್ಧಿವಂತ ಸೋಲ್ಜರ್. ಆಚೇಂಗಿ, ಅವಂಡ ಬ್ರಿಟಿಷ್ ವಿರೋಧಿ ನೀತಿ ಸೆರಿ ಕಂಡ್‌ಲೆ. ಅವಂಡ ಡ್ಯೂಟಿ ತ್ೕಂದ ಪಿಂಞ ಯೂನಿಫಾರಂ ಉತ್ತಿತ್ ಪಂಚೆ ಸುತ್ತಿರುವಯಿಂಜತ್. ಪೊರದೇಶಕಾರಡ ಅಡಿಗೆನ ತೊಡುವ ಯಿಂಜ್‌ಲೆ. ಅವಂಡ ಸಂಸಾರ ಕೂಡೇ ಇಂಜತ್. ಎಕ್ಕೊಲು ಪೂಜೆ ಮಾಡುವ ಯಿಂಜತ್. ಪೊಣ್ಣ್ ಎಕ್ಕೊಲು ಪರ್ದ ಇಟ್ಟಂಡೇ ಇಪ್ಪಯಿಂಜತ್.

ಬ್ರಾರ್ ನಲ್ಲ ಕುಸಿಕಾರ. ಆಚೇಂಗಿ, ಮಜೀದ್‌ಕ್ ಮಾತ್ರ ಪೊಣ್ಣಾಳ್‌ರ ಪಿರಾಂದಲ್ಲತೆ ಬೋರೆ ತಕ್ಕೇ ಇಲ್ಲೆ.

ಮೆಸ್ಸ್‌ಲ್ ಬೋರೆ ಅಧಿಕಾರಿಯಕೆಲ್ಲ ತಿಮ್ಮಯ್ಯನ ಪರಿಚಯ ಮಾಡ್‌ಚಿ. ಕ್ಯಾಪ್ಟನ್ ಜಾಫ್ರಿ ಬುಲ್ ಕಂಪನಿ ಕಮಾಂಡರ್. ಪೆದ ಮಾತ್ರ ಬುಲ್. ಅವನೋರ್ ಪುಕ್ಕ್‌ಲ. ತಿಮ್ಮಯ್ಯನ ಕಂಡದು "ನೀನ್ ಆರ್ಮಿಕ್ ಕೂಡ್‌ನಾನಗುಂಡ್ ನಾಡ ಮೋಂವಂಗ್ ಕಮಿಷನ್ ಕ್‌ಟ್ಟುವ ಚಾನ್ಸ್ ತಪ್ಪಿ ಪೋಕು" ಎಣ್ಣ್‌ಚಿ.

ತಿಮ್ಮಯ್ಯಂಗ್ ಆಶ್ಚರ್ಯ ಆಯಿತ್ ಜವಾಬ್ ಕೊಡ್‌ತ್‌ಲೆ. ಎನ್ನ್‌ಂಗೆಣ್ಣಕ, ಬುಲ್ಲ್‌ಕ್ ಮಂಗಲ ಆನಕಲೂ, ಮಕ್ಕಳೇ ಇಂಜ್‌ಲೆ. ಕೂಡೆನ್ನೆ ದೌಲತ್‌ಸಿಂಗ್ ತಿಮ್ಮಯ್ಯಂಡ ಪರ ವಹಿಸಿತ್ "ಅದ್‌ಂಗೆನ್ನ್? ನೀಡ ಅಜ್ಜಂಗ ಇಂಡಿಯನ್ ಆರ್ಮಿಲ್ ನಂಗಕ್ ದಕ್ಕಂಡಿಯ ಹಕ್ಕ್‌ನ ಬಲ್‌ಚಂಡಿತಿಲ್ಲೆಯಾ"ಂದ್ ಕೇಟತ್.

ಕ್ಯಾಪ್ಟನ್ ಬುಲ್ಲ್‌ಕ್ ಚೆಡಿ ಬಂದಿತ್ ದೌಲತ್‌ಸಿಂಗ್ ಬ್ರಿಟಿಷ್ ವಿರೋಧಿಂದ್ ಪುಕಾರ್ ಕೊಡ್‌ತತ್. ಪಿತ್ಯಾಂದ್ ಸಿ. ಓ. ಕಥೆನೆಲ್ಲ ಕೇಟರ್‌ಂಜಿತ್ ದೌಲತ್‌ಸಿಂಗ್‌ರ ಮಾಫ್ ಕೇಪ್‌ಚಿಟ್ಟಿತ್ ಬುಲ್ಲ್‌ಕ್ ಬಜ್ಜತ್.

ಇದೇ ತರ ಇಂಡಿಯನ್ ಆಫೀಸರ್ಸ್ ಪಿಂಞ ಬ್ರಿಟಿಷ್ ಆಫೀಸರ್ಸ್‌ರೊಳ್‌ಲ್ ಚೆರಿಯ ಚೆರಿಯ ಸಂಗತಿ ಆಯಂಡಿಪ್ಪಯಿಂಜತ್. ಮೆಸ್ಸ್‌ಲ್ ರೇಡಿಯೊತ್‌ಲ್ ಇಂಡಿಯನ್ ಮ್ಯೂಸಿಕ್ ಬಂದಂಡಿಂಜಕ ಬ್ರಿಟಿಷ್‌ಕಾರ ಇಂಗ್ಲಿಷ್ ಮ್ಯೂಸಿಕ್‌ಕ್ ತಿರ್‌ಕುವೊ, ಇನ್ನನೆ ಅಪ್ಪುರಿಪ್ಪುರ ತಿರ್‌ಕಿ ಕಳಿಪಕ ದಾರೇಂಗೊಬ್ಬೊ ಬಂದಿತ್ ರೇಡಿಯೊತ್‌ನೆ ನಿಪ್ಪ್‌ಚಿಟ್ಟಿತ್ ಗಲಾಟೆಕ್ ಮೊಳಿ ಆಗತನ್ನಕೆ ತಡ್‌ಪಯಿಂಜತ್.

ಬಾಗ್ದಾದ್‌ಕ್ ಪೋಯಿತ್ ಮೂಂದನೇ ದಿನ ತಿಮ್ಮಯ್ಯ ಮೆಸ್ಸ್‌ಕ್ ಪೋಚಿ. ಅಲ್ಲಿ ಬೋರೆ ಅಧಿಕಾರಿಯ ಇಂಜ್‌ಲೆ. ಕರ್ನಲ್ ಹ್ಯಾಮಿಲ್‌ಟನ್ ಬ್ರಿಟ್ಟನ್ ಮಾತ್ರ ತಾಂಡ ಗೌಟ್ (ಸಂದ್‌ವಾತ) ನೊಂಬಲತ್‌ರ ಕಾಲ್‌ನ ಒರ್ ಕುರ್ಚಿರ ಕೊಡಿಲ್ ಬೆಚ್ಚಂಡ್ ಅಳ್‌ತಿತಿಂಜತ್. ತಿಮ್ಮಯ್ಯ ಆಲೆ ಕಡ್‌ಪಕ ಪಕ್ಕ ಕಾಕಿತ್ ಅಳ್‌ಪಕೆಣ್ಣ್‌ಚಿ. ಅಕ್ಕಲೇ ಸಿ. ಓ. ಸುಮಾರ್ ಪೆಗ್ಗ್ ವಿಸ್ಕಿ ಎರ್‌ಕಿತಾಯಿತಿಂಜತ್. ಚೆನ್ನಂಗ್ ತಕ್ಕೆಲ್ಲ ಆಪದು "ನೀಡ ಪೆದ ಎಚ್ಚಕ್ ಉದ್ದ. ನೀಡ ಊರೇದ್"ಂದ್ ಕೇಟತ್.

"ಕೂರ್ಗ್ ಎಣ್ಣುವೊ ಜಾಗ!"

ಇದ್‌ನ ಕೇಪದು ಅಂವೊ ಕಾಲ್ ನೊಂಬಲತ್‌ನ ಮರ್‌ಂದ್‌ರುವಂಜಿ ತುಳ್ಳಿತ್ ತಿಮ್ಮಯ್ಯನ ತಬ್ಬಿರ್‌ತ್. "ಕೂರ್ಗ್!" ನಾನೂ ಕೊಡಗ್‌ಂಜಿ ಬಂದವನೆ!" ತಿಮ್ಮಯ್ಯಂಗ್ ಆಶ್ಚರ್ಯ ಆನಾನ ಕಂಡಿತ್ "ಸರಿ, ನೇರಾಯಿತೂ ಕೊಡಗ್‌ಕಾರನಲ್ಲ. ಆಚೇಂಗಿ, ನಾನ್ ಇಂದಾಕಣೆ ಕಂಡ ಊರ್‌ರ ಕೂಟ್‌ಲ್ ಕೊಡಗ್ ಒರ್ ಆಶ್ಚರ್ಯ ಪುಟ್ಟ್‌ಚಿರುವನ್ನತ ಜಾಗ" ಎಣ್ಣ್‌ಚಿ.

ಅವಂಡ ಕುಸಿ ಪಿಂಞ ಕೊಡಗ್‌ರ ಪೆದ ಕೇಪದು ಬೆರ್‌ಗಾಯಿ ಪೋನಾನ ಕಂಡಿತ್ ತಿಮ್ಮಯ್ಯಂಗೂ ಕುಸಿ ತಡ್‌ಪ ಕಯ್ಯತಾಚಿ. ಆ ತೊಂಡ ಕರ್ನಲ್ ತಾಂಡ ಕಥೆನ ಇನ್ನನೆ ಎಣ್ಣ್‌ಚಿ - "ನಾನ್ ಕೊಡಗ್‌ಕಾರನಲ್ಲ. ಕರ್ನಾಟಕ ರೆಜಿಮೆಂಟ್‌ಲಿಂಜಂವೊ. ಅಕ್ಕ ನಾನೋರ್ ಚೆರಿಯ ಅಧಿಕಾರಿ. ನಂಗಡ ರೆಜಿಮೆಂಟ್ ಕೊಡಗ್‌ಲ್ ಇಂಜತ್. ಅಲ್ಲಿಯೇ ಒರ್ ಪ್ಲಾಂಟರ್‌ಡ ಮೋವಳ ಮಂಗಲಾನ. ಅವ ಇಂಞೋರ್ ಪ್ಲಾಂಟರ್‌ಡ ಕೂಡೆ ಓಡಿ ಪೋಯಿರ್‌ತ್."

ಅವಂಡ ತಕ್ಕೆಲ್ಲ ಕೇಪಕ ಅಂವೊ ಬಯ್ಯ ಒರ್ ಕೊಡವತಿನ ಲವ್ ಮಾಡಿಯಂಡಿಂಜಿತಿಕ್ಕೂಂದ್ ತಿಮ್ಮಯ್ಯ ಅರ್ಥ ಮಾಡಿಯಂಡತ್. ಅಂದ್ ಬೈಟ್ ತಿಮ್ಮಯ್ಯನ ಕಂಡಿತ್ "ನೀನೇ ನಾಡ ಮೋಂವೊನಾಪಕಿಂಜಿಯೊ ಎನ್ನೊ"ಂದೆಣ್ಣ್‌ಚಿ.

ತಿಮ್ಮಯ್ಯನ ಅವಂಗ್ ದುಂಬ ಕುಸಿ ಇಂಜತ್. ಅಕ್ಕಕ್ಕ ಮನೆಕ್ ಕೂಟಿಯ ಪೋಪಯಿಂಜತ್. ಅವ ದುಂಬ ನಲ್ಲವಳೂ, ನಲ್ಲ ಬೆಂದು ತಕ್ಕಾರಕರ್ತಿಯೂ ಆಯಿತಿಂಜತ್. ಆಚೇಂಗಿ, ಬಾಕಿ ಉಳ್ಳಯಿಂಡ ತಕ್ಕ್ ಪ್ರಕಾರ ಅವಕ್ ಸೆರಿಕ್ ಜಿನ್ನ್ ಕುಡ್‌ಪ್‌ಚಿಟ್ಟಿತ್, ಅವಡ ಕೂಡೆ ಇಸ್ಪೇಟ್ ಕಳಿಲ್ ದುಡ್ಡ್ ಕಳ್‌ಂದಂಡವಂಡ ಮೇಲೆ ಸಿ. ಓ. ಪೆರ್ತ್ ನಲ್ಲ ರಿಪೋರ್ಟ್ ಎಳ್‌ದುವ ಯಿಂಜತ್‌ಲೊ.

ತಿಮ್ಮಯ್ಯ ಅನ್ನತ ಕೆಣಿಕೆಲ್ಲ ಕೆಣ್‌ಂಜಂಡ್‌ಲೆ. ಆನಕಲೂ ಸಿ. ಓ. ತಿಮ್ಮಯ್ಯಂಡ ಮೇಲೆ ಪೆರ್ತ್ ನಲ್ಲ ರಿಪೋರ್ಟ್ ಕೊಡ್‌ತಂಡಿಂಜತ್. ಇದ್‌ನಗುಂಡ್ ಹಿಂದೂ ವಿರೋಧಿ ನೀತಿರ ಬೋರೆ ಅಧಿಕಾರಿಯಕ್ ಕೇಡ್-ಕಿಚ್ಚ್‌ಕ್ ಕಾರಣ ಆಚಿ.

ಸೆಕೆಂಡ್ - ಇನ್ - ಕಮಾಂಡ್ ಆಯಿತಿಂಜ ಒರ್ ಐರಿಷ್‌ಮೇನ್‌ರ ಕೇಡ್-ಕಿಚ್ಚ್ ತಡ್‌ತವದೇ ಕಷ್ಟ ಆಚಿ. ಅವಂಗ್ ಇಂಡಿಯನ್ಸ್‌ಳ ಕಂಡಕ ಆಪ್‌ಲೆ. ಪ್ರತಿಯೊಬ್ಬನೋ ದ್ವೇಷ ಮಾಡುವಯಿಂಜತ್.

ಅವಂಡ ಈ ತರ ಉರ್ತ ದುಂಬ ಸಮಯ ಇಂಜ್‌ಲೆ. ಅಂವೊ ಒರ್ ಇಂಗ್ಲಿಷ್ ಆಫೀಸರ್‌ರ ಅಕ್ಕನ ಮಂಗಲಾಚಿ. ಅವ ನಲ್ಲ ಚಾಯಿಕರ್ತಿಯೂ, ನಲ್ಲ ಗುಣಕರ್ತಿಯೂ ಆಯಿತಿಂಜತ್. ಅವ ವಡಿಯಂಡ ಪಿರಾಂದ್ ಕಳಿನೆಲ್ಲ ನಿಪ್ಪ್‌ಚಿಟ್ಟಿತ್, ಅವನ ನಲ್ಲ ಬಟ್ಟೆಕ್ ಕೂಟ್‌ಚಿ. ಬಯ್ಯ ಅವನೇ ಜಾತಿಭೇದತ್‌ರ ತಕ್ಕ್ ದಾರೂ ಪರ್‌ಂದ್‌ರುವ ಕಯ್ಯಾಂದ್ ಹುಕುಂ ಮಾಡ್‌ಚಿ. ಅದ್‌ಂಡ ಕೂಟ್‌ಕ್ ಅಲ್ಲಿಯತ್‌ರ "ಬಸ್ರಾಕ್ಲಬ್"ಲ್ ಇಂಡಿಯನ್ಸ್‌ಕ್ ಸಮಾನತೆ ಕೊಡ್‌ಪಕಾಯಿತ್ ಸಿ. ಓ.ನೂ ತಾಂಗಿ ನಿಂದತ್. ಇಂಡಿಯನ್ ಆಫೀಸರ್ಸ್‌ಕ್ ಸೆರಿಸಮಾನತೆರ ಸದಸ್ಯತನ ಕ್‌ಟ್ಟ್‌ಚಿ. ದೌಲತ್‌ಸಿಂಗ್ ಮಾತ್ರ ಆ ಕ್ಲಬ್‌ರ ಬರಿಕ್ ಪೋಪಯಿಂಜ್‌ಲೆ. ತಿಮ್ಮಯ್ಯ, ಬ್ರಾರ್ ಪಿಂಞ ಮಜೀದ್ ದಾಡೋ ಮುಲಾಜಿಲ್ಲತೆ ಕೂಡುವಕಾಚಿ.

ಈ ಕ್ಲಬ್‌ರ ಸೌಕರ್ಯ ತಡಿರ ಸುಖಕ್ ಪೆರ್ತ್ ಅವಶ್ಯ ಇಂಜತ್. ಬಾಗ್ದಾದ್‌ರ ಸೆಕೆನ ತಡ್‌ಪ ಕಯ್ಯುವಯಿಂಜ್‌ಲೆ. ಉಷ್ಣತೆ 130 ಡಿಗ್ರಿ F ಸಾಮಾನ್ಯ. ತಿತ್ತ್‌ರನ್ನತ ಉರಿರ ಧೂಳ್ ದುಂಬಿತಿಪ್ಪಯಿಂಜತ್. ಇದ್‌ಲ್‌ಂಜೆಲ್ಲ ರಕ್ಷಣೆ ಪಡಿಯಂಡಿಕ್ ಬಾಸ್ರಾ ಕ್ಲಬ್ ನಲ್ಲ ಜಾಗ ಆಯಿತಿಂಜತ್.

ಇರಾಕಿಯಕ್ ಇಂಡಿಯನ್ಸ್ ಪಿಂಞ ಬ್ರಿಟಿಷ್‌ಕಾರಡ ನಳ ಕಂಡಕಾಪ ಯಿಂಜ್‌ಲೆ. 1ನೇ ಮಾಪಡೆಲ್ ಅರಬ್ ದೇಶಕಾರ ಏದ್ ಗುಂಪ್‌ಕೂ ಕೂಡತೆ ದೂರ ನಿಂದತ್. ಆಚೇಂಗಿ, ಟರ್ಕಿ ಜರ್ಮನಿಕ್ ಒತ್ತಾಸೆ ಕೊಡ್‌ತತ್. ಟರ್ಕಿ

ಇಸ್ಲಾಂ ಧರ್ಮಕ್ ಒಳಪಟ್ಟ ಪ್ರದೇಶ. ಪಡೆ ನಿಂದ ಪಿಂಞ ಮಿತ್ರ ಕೂಟ್‌ಕಾರಡ ನಷ್ಟ ಪರಿಹಾರ ಸೂತ್ರತ್‌ರ ಪಂಚಾತಿಗೆಲ್ ಟರ್ಕಿನ ಬುಟ್ಟ್ ತರಂಡೂಂದ್ ಕೇಟಿತ್. ಅದ್ ಅರಬಂಗಕ್ ಏರ ಚೆಡಿ ಬಂದಿತ್ ದಂಗೆ ಎದ್ದತ್. ಬ್ರಿಟಿಷ್‌ಕಾರ ದಂಗೆನ ಅಡಕ್‌ಚಿ. ಇದಾನ ಪಿಂಞ ಶಾಂತಿ ಸ್ಥಾಪನೆಕಾಯಿತ್ ಬಾಗ್ದಾದ್ - ಬಾಸ್ರಾ ಪ್ರದೇಶತ್‌ಲ್ ದಂಡ್ ಬ್ರಿಟಿಷ್ ಬೆಟಾಲಿಯನ್‌ನ ಬೆಚ್ಚಿತಿಂಜತ್. ಇದ್ ಇರಾಕಿಯಡ ವಿರೋಧಕ್ ಕಾರಣ ಆಚಿ. ತಿಮ್ಮಯ್ಯ ಇರಾಕಿಯಡ ಕೂಡ ಸ್ನೇಹ ಬೋಳ್‌ತುವಕ್ ದುಂಬ ಪೇಚಾಡ್‌ನಕಲ್ಲೂ, ಅದ್ ಪ್ರಯೋಜನ ಆಯಿಲೆ.

ಬಾತ್ ಬೋಟೆ, ಕೆದಕೋಳಿ ಬೋಟೆ, ಹಾಕಿ, ಫುಟ್ಬಾಲ್, ಪೋಲೊ ಕಳಿಕೆಲ್ಲ ಅವಕಾಶ ಇಂಜಕಲೂ, ಆ ಸೆಕೆನಗುಂಡ್ ಪೊರ್‌ಮೆ ಕಡ್‌ಪ ಕಯ್ಯತೆ ಕ್ಲಬ್‌ಲೇ ಜಾಸ್ತಿ ನೇರ ಕಯಿಕಂಡಿಂಜತ್.

4/19 ಹೈದರಾಬಾದ್ ರೆಜಿಮೆಂಟ್‌ನ 1784ನೇ ಇಸವಿಲ್ ಬಿರಾರ್‌ರ ಗವರ್ನರ್ ಸಲಾವತ್ ಖಾನ್ ಕೆಟ್ಟ್‌ಚಿ. ಪಿಂಡಾರಿಯಡ ಉಪದ್ರ ಅಡಕಿತಾನ ಪಿಂಞ ಈ ರೆಜಿಮೆಂಟ್‌ನ ಬೆಚ್ಚವಕ್ ಕಯ್ಯತೆ ಈಸ್ಟ್ ಇಂಡಿಯಾ ಕಂಪನಿಕ್ ಬುಟ್ಟ್ ಕೊಡ್‌ತತ್. ಬ್ರಿಟಿಷ್ ಅಧಿಕಾರಿಯ ಇದ್‌ಂಗ್ "ಹೈದರಾಬಾದ್ ಇರೆಗ್ಯುಲರ್ಸ್"ಂದ್ ಪೆದ ಮಾತ್‌ಚಿ. 1858 ಲ್ ಬ್ರಿಟಿಷ್ ರಾಣಿರ ಕೈಕ್ ಬಂದ ಪಿಂಞ "98ನೇ ಬೆಟಾಲಿಯನ್ ಆಫ್ ಹೈದರಾಬಾದ್ ಕಾಂಟಿಂಜೆಂಟ್"ಂದ್ ಕಾಕ್‌ಚಿ. 1922 ಲ್ ಇಂಡಿಯನ್ ಆರ್ಮಿರ ಪುನರ‍್ರಚನೆ ಆಪಕ 4/19 ಹೈದರಾಬಾದ್ ರೆಜಿಮೆಂಟ್‌ಂದಾಚಿ. ಇದ್ ಭಾರೀ ಕೇಳಿಪಟ್ಟ ರೆಜಿಮೆಂಟ್.

ಈ ಪೆದಪೋನ ರೆಜಿಮೆಂಟ್‌ಕ್ ಇಂಡಿಯನ್ ಆಫೀಸರ್‍ಸ್‌ಳ ನೇಮಕ ಮಾಡ್‌ವಕ ಏದೇಂಗಿ ತರ ದಂಗೆಕ್ ಮೊಳಿಯಾಕೂಂದ್ ಬ್ರಿಟಿಷ್‌ಕ್ ಪೋಡಿ ಇಂಜತ್.

ಮಿಲಿಟರಿಲ್ ಗೂರ್ಖಾ, ಸಿಖ್ಸ್, ರಜಪೂತ್, ದೋಗ್ರಾ, ಜಾಟ್, ಪಂಜಾಬ್, ಮರಾಠಾ, ಕುಮಾಮೋನ್, ಅಹಿರ್ಸ್... - ಇನ್ನನೆ ಬೋರೆ ಬೋರೆ ಕಂಪನಿ ಇಂಜತ್.

ತಿಮ್ಮಯ್ಯನ ಅಹಿರ್ ಕಂಪನಿರ ಸೆಕೆಂಡ್ - ಇನ್ - ಕಮಾಂಡ್ ಆಯಿತ್ ಪೋಸ್ಟ್ ಮಾಡ್‌ಚಿ. ಅದ್‌ಲಿಂಜವು ಒರ್ ತರತ್‌ರ ಮುಸ್ಲಿಂ ಜಾಟ್ಸ್. ಭಾರಿ ಗಟ್ಟಿಗಂಗ. ಅಯಿಂಗ ಮಣಭೂಮಿಲ್ ದಿನಕ್ 30 - 40 ಮೈಲ್ ನಡ್‌ಂದಕ ಚೆನ್ನಂಗೂ ಸುಸ್ತ್ ಆಪಯಿಂಜ್‌ಲೆ. ಅಯಿಂಗಕ್ ಒರ್ ಬ್ಯಾಗ್ ನೀರ್, ಒರ್ ಈರುಳ್ಳಿ ಕಂಡೆ, ಅರೆಡಜನ್ ಒಣಕ್ ಚಪಾತಿ ಉಂಡೇಂಗಿ ಮದಿ. ದಿನಕ್ಕೋರಂದ್ ತಿಂದಂಡ್ ಸುಧಾರ್‌ಚಿಟ್ಟವನ್ನತ ಗಟ್ಟಿಗಂಗ.

ತಿಮ್ಮಯ್ಯಂಗ್ ಅಯಿಂಡ ಹಿಂದೂಸ್ಥಾನಿ ಭಾಷೆ ಗೊತ್ತಿಲ್ಲತದೇ ಬಲ್ಯ ಕಷ್ಟ. ಜವಾನಂಗಳ ಸಿನೇತಂಗಳನ್ನಕೆ ಕಂಡಂಡ್ ಕುಸಿಪಡ್ತಿಯುವಯಿಂಜತ್.

ಆ ಜನ ಬಲ್ಯ ತಡಿಕಾರ, ನಲ್ಲ ಕಳಿಕಾರ, ಓಟ್‌ಕಾರ. ಆಚೇಂಗಿ, ಪೇಟೆಕ್ ಕೂಟೆಯ ಪೋಚೇಂಗಿ ಕಾಸ್ ಖರ್ಚಿ ಮಾಡುವಯಿಂಜ್‌ಲೆ. ಎನ್ನತ ಕ್‌ಟ್ಟ್‌ಚಿ, ಅದ್‌ಲೇ ತೃಪ್ತಿ ಪಟ್ಟವ ಜನ. ಸತ್ಯವಂತಂಗ ಪಿಂಞ ಸ್ನೇಹಜೀವಿಯ.

ಈ ಕಂಪನಿರ ಒರ್ ಮುಖ್ಯಪಟ್ಟ ಡ್ಯೂಟಿ ರಾಜ ಫೈಸಲ್ Iರ (King Faisal I) ರಕ್ಷಣೆ. ಬ್ರಿಟಿಷ್‌ಕಾರಡ ಕೂಡೆ ಒಪ್ಪಂದ ಮಾಡಿಯಂಡಾಂಗ್ ಅರಬಂಗಕೆಲ್ಲ ಭಾರೀ ವಿರೋಧ ಇಂಜತ್. ರಾಜಂಡ ಅರಮನೆ ಟೈಗ್ರಿಸ್ ಪೊಳೆರ ಕರೆಲಿಂಜತ್. ತಿಮ್ಮಯ್ಯ ದಿನಕ್ಕೊಮ್ಮ ಕುದುರೆ ಸವಾರಿ ಮಾಡಿಯಂಡ್, ಬಾಗ್ದಾದ್ ರೋಡ್‌ಲೆಲ್ಲ ಸುತ್ತಿಯಂಡ್ ಎಚ್ಚರ ಎಡ್‌ತವಯಿಂಜತ್.

ಈ ತರ ಸುತ್ತಿಯಂಡ್ ಎಚ್ಚರ ಎಡ್‌ಪದ್ ಭಾರೀ ಅಪಾಯತ್‌ರ ಕಾರ್ಬಾರ್‌ಂದ್ ತಿಮ್ಮಯ್ಯಂಗ್ ಗೊತ್ತಿಂಜ್‌ಲೆ. ಒನ್ನಾಂದ್ ಕುದ್‌ರೆಲ್ ಪೋಪಕ, ದಂಡ್ ಪೊಣ್ಣಾಳ ಜೋರ್ ಕಿರ್‌ಚುವದ್ ಕೇಟತ್. ಆ ಪೊಣ್ಣಾಳಕ್ ಎಂತೋ ಆಯಿ ಪೋಚಿ, ರಕ್ಷಣೆ ಕೊಡ್‌ಕಂಡೂಂದ್ ಅರಮನೆರ ಗ್ರೌಂಡ್‌ಕ್ ನುಗ್ಗ್‌ಚಿ. ದಂಡ್ ಅರಬಂಗ ಬಾಳ್‌ಕತ್ತಿ ಓಂಗಿಯಂಡ್ ಓಡಿ ಬಾತ್. ಅಯಿಂಗಳೂ ಆ ಪೊಮ್ಮಕ್ಕಡ ರಕ್ಷಣೆಕ್ ಬಪ್ಪಾಂದ್ ಗೇನ ಮಾಡಿಯಂಡ್ "ನಾಡ ಕೂಡೆ ಬಾರೀ"ಂದ್ ತಿಮ್ಮಯ್ಯ ಕೂತ್‌ಟ್ಟತ್. ಆಚೇಂಗಿ, ಸಂಗತಿ ಬದ್‌ಲ್. ಅವು ದಂಡಾಳ್ ತಿಮ್ಮಯ್ಯನ ಕೆತ್ತುವಕ್ ಬಂದವು. ಒಬ್ಬೊ ಕತ್ತಿ ನೇತಿತ್ ಕೆತ್ತಂಡು, ಅಕ್ಕಣೆ ಕುದ್‌ರೆ ಕಾಲ್ ನೇತಿಯಂಡ್ ಕೆನತಂಡ್ ತುಳ್ಳಿ ಕಳ್‌ಚತ್. ಇಲ್ಲೇಂಗಿ ಆ ಕ್ಷಣ ತಿಮ್ಮಯ್ಯನ ಕೆತ್ತಿ ಮಂಡೆ ತೆರ್‌ಪ್‌ಚಿರುವಕಿಂಜತ್. ಕೂಡೆನ್ನೆ ಕುದ್‌ರೆನ ಪೊರ್‌ಮೆ ಓಡ್‌ಚಿಟ್ಟತ್.

ಪಿತ್ಯಾಂದ್ ಅರಮನೆ ಅಧಿಕಾರಿಯಕ್ ಪುಕಾರ್ ಕೊಡ್‌ತತ್. ಅವು ಅದ್‌ನ ದುಂಬ ಸುಲಭತ್‌ಲ್ ಎಡ್‌ತಂಡ್ "ನೀನ್ ರಾಜಂಡ ವೇಶ್ಯಾಗೃಹತ್‌ರ ಪಕ್ಕ ಬಂದ್‌ಟಿತಿಂಜಿಯ. ಅಲ್ಲಿ ಕೆತ್ತನೆ ಬಂದಿತ್ ಬದ್‌ಕಿತ್ ಬಯ್ಯಕ್ ಪೋನಂವೊ ನೀನೊಬ್ಬನೆ" ಎಣ್ಣಿರ್‌ತ್!

ಇನ್ನತ ಕಷ್ಟತ್‌ರ ಜವಾಬ್ದಾರಿಕೆ ಒಂದಾಂಡ ಬಯ್ಯ ಒಂದ್ ಬಂದಂಡೇ ಇಂಜತ್. R. A. F. ಏರ್ ಮಾರ್ಷಲ್‌ರ ಕಮಾಂಡ್‌ಲಿಂಜ ಏರಿಯಾಕ್ ಡ್ಯೂಟಿಕ್ ಇಟ್ಟತ್. ಅಲ್ಲಿಯತ್‌ರ ಇರ್‌ಟ್‌ರ ಬದ್‌ಕ್ ಭಾರೀ ಅಪಾಯತ್‌ರದ್. ನೈಟ್‌ಕ್ಲಬ್ಬಡ ಅವಸ್ಥೆನ ಎಣ್ಣಂಡ. ಇರ್‌ಟತ್ ನಡ್‌ಪ ಕಾರ್ಬಾರ್‌ರ ಜಾಗತ್‌ನೆಲ್ಲ ಅಧಿಕಾರಿಯಕ್,

ನಾನ್-ಕಮಿಷನ್ಡ್ ಅಧಿಕಾರಿಯಕ್ ಪಿಂಞ ಟ್ರೂಪ್ಸ್‌ಕ್‌ಎಂದ್ ಬೋರೆ ಬೋರೆ ತಿರ್‌ಚಂಡಿತಿಂಜತ್. ಒನ್ನಾಂದ್ ಇರ್‌ಲ್ ಮರಾಠಾ ಇನ್‌ಫೆಂಟ್ರಿರ ದಂಡಾಳ್ ಬ್ರಿಟಿಷ್ ಮೇಜರ್ಸ್ ಸಾರ್ಜಂಟಡ ನೈಟ್ ಕ್ಲಬ್‌ಕ್ ಪೋಯಿರ್‌ತ್. ಒರ್ ಭಾರೀ ಚಾಯಿಕರ್ತಿ ರಷ್ಯನ್ ಮೂಡಿ ಅಯಿಂಗಡ ಕೂಡೆ ಇಂಜತ್. R. A. F.ರ ಗ್ರೂಪ್ ಕ್ಯಾಪ್ಟನ್ನೂ ಅದೇ ಮೇಜಿಕ್ ಪೋಚಿ. ಆ ಮೂಡಿ ಮೇಜರ್ಸ್‌ಳ ಬುಟ್ಟಿತ್, ತಾಂಡ ಕೂಡೆ ಕೂಡಂಡೂಂದ್ ವಾದಕ್‌ಳ್‌ಂಜತ್. ಬಲ್ಯ ತಲ್ಲ್‌ಂಬುಡಿ ಆಯಿತ್, ನೈಟ್‌ಕ್ಲಬ್‌ನ ಪೊಡಿಪಾತಿರ್‌ತ್. ವಿಚಾರಣೆ ನಡ್‌ತುವಕ, ಆ ರಷ್ಯನ್ ಮೂಡಿನ ಗ್ರೂಪ್ ಕ್ಯಾಪ್ಟನ್ ತಾಂಡ ಮನೆಲೇ ಆಕಿಯಂಡಿಂಜದಲ್ಲತೆ, ಅವಂಡ ಆಫೀಸ್‌ರ ಕಾರ್ ಎಡ್‌ತಂಡ್, ಅವಂಡ ಬಾವುಟ ಇಟ್ಟಂಡ್, ಎಕ್ಕೊಲೂ ಪೇಟೆಲ್ ವ್ಯಾಪಾರಕ್ ಪೋಪಯಿಂಜ ಸಂಗತಿ ಪೊರ ಬುದ್ದತ್. ಆ ಅಧಿಕಾರಿಕ್ "ಕೋರ್ಟ್ ಮಾರ್ಷಲ್" ಆಯಿ ಪೋಚಿ.

ಅಧಿಕಾರಿಯ ಎಲ್ಲ ಕೂಡಿತ್ ಒರ್ ಇಂಡಿಯನ್ ಆಫೀಸರ್‌ನ ಸಹಾಯಕ ಪ್ರೊವೋಸ್ಟ್ ಮಾರ್ಷಲ್ (Provost Marshal) ಆಯಿತ್ ಗೊತ್ತ್ ಮಾಡಿತ್, ಪುದಿಯ ಪ್ರಯೋಗ ಮಾಡನಾಂದ್ ತೀರ್ಮಾನ ಮಾಡ್‌ಚಿ. ಕರ್ನಲ್ ಹ್ಯಾಮಿಲ್ಟನ್ ಬ್ರಿಟ್ಟನ್ ಭಾರೀ ನಲ್ಲ ಶಿಫಾರಸ್ ಮಾಡಿತ್, ತಿಮ್ಮಯ್ಯನ ಆ ಸ್ಥಾನಕ್ ಗೊತ್ತ್ ಮಾಡ್‌ಚಿ. ಇದ್‌ನಗುಂಡ್ ಬೋರೆ ಅಧಿಕಾರಿಯಕ್ ದುಂಬ ಮಚ್ಚರ ಬೊಳ್‌ಂದತ್.

ಅಧಿಕಾರ ವಹಿಸಿಯವಾಂಗ್ ಮಿಂಞ ಕರ್ನಲ್ ಕಾಕಿತ್ "ಟಿಮ್ಮೀ, ಇಚ್ಚಕ್ ಬಲ್ಯ ಜವಾಬ್ದಾರಿರ ಅಧಿಕಾರ ನೀಕ್ ತಪ್ಪ್‌ಚಿಟ್ಟಿತ್ ನೀಕ್ ನಾನ್ ನಲ್ಲದ್ ಮಾಡ್‌ನಾನೊ; ಅಲ್ಲ ನೀಡ ಬಾಳ್‌ನ ಪಾಳಾಕಿಟಾನೊ ಗೊತ್ತಾಪ್‌ಲೆ" ಎಣ್ಣ್‌ಚಿ.

"ಈ ಜವಾಬ್ದಾರಿಕೆನ ನಾನ್ ಸೆರಿಕ್ ನೀಸುವಿ" ಎಣ್ಣ್‌ಚಿ, ತಿಮ್ಮಯ್ಯ.

"ಒಂದೂ ಅರಿಯತ ಪೊಟ್ಟನೂ ಕಾರ್ಬಾರ್ ನೀಸಲು. ಆಚೇಂಗಿ, ನೀನ್ ಇಂಞೂ 21 ಬಯತ್‌ರ ಬಾಲೆಕಾರ. ಅಲ್ಲಿ ಏದೇದ್ ತರತ್‌ರ ಮಾಯಂಗಳಿ ಕಾಟಿತ್ ನಿನ್ನ ಮರ್‌ಳ್ ಮಾಡಿರುವ ಎಣುವದ್ ನೀಕ್ ಗೊತ್ತಿಲ್ಲೆ. ನೈಟ್ ಕ್ಲಬ್‌ರ ಯಜಮಾನಂಗ ಲಂಚ, ಬೋಂಡಿಯಾನ ಊಟ, ಕಳ್ಳ್, ಮೂಡಿಯಳೆಲ್ಲ ತಂದಿತ್ ಕಾನೂನ್‌ನ ಕೈಕೆಡ್‌ತವಕುಳ್ಳ ಕೆಣಿ ಮಾಡುವಾಲ್ ತೇಂಜವು. ನೀನ್ ಇಸ್ಪೇಟ್‌ಕಳಿಲ್ ಒಮ್ಮಲೂ ಚೋಕತೆ, ದುಡ್ಡೆಲ್ಲ ನೀಕೇ ಬಪ್ಪನ್ನತ ಕೆಣಿ ಮಾಡಿತ್ ನಿನ್ನ ಬಗಲ್‌ಕ್‌ಟ್ಟುವ. ಕೂಟ್‌ಕ್, ಸೀನಿಯರ್ ಬ್ರಿಟಿಷ್ ಅಧಿಕಾರಿಯ, ನೀನೋರ್ ಇಂಡಿಯನ್ ಚೆರಿಯ ಅಧಿಕಾರೀಂದ್ ಕೂಟಾಕತೆ, ತೊಂದರೆ ತರತಿರ. ನಿನ್ನ ಚದಿಪಕಾಯಿತ್ ನೀನ್ ನಿಂದಲ್ಲಿ, ಅಳ್‌ತಲ್ಲಿ ಎಲ್ಲ ನೋಟಿಯಂಡಿಂಜಿತ್

ಕೆಣ್‌ಚ್‌ರುವ. ನಾಡ ದೇಶತ್‌ರ ಅಧಿಕಾರಿಯುಳಗುಂಡೇ ನೀಕ್ ಬಲ್ಯ ತೊಂದರೆ" ಎಣ್ಣ್‌ಚಿ.

ಈ ಎಚ್ಚರ ಕೊಡ್‌ತಾನ ಕೇಟಿತ್ ತಿಮ್ಮಯ್ಯಂಗ್ ಚೆನ್ನ ನೆಟ್ಟಲ್ ಸುರುವಾಚಿ. ಇಚ್ಚ ಬಲ್ಯ ಜವಾಬ್ದಾರಿಕೆಲ್ ಚೋತಕ ಅವಂಡ ಮಿಂಞತ ಬದ್‌ಕ್‌ಕ್ ಬಲ್ಯ ತೊಂದರೆ ಇಂಜತ್. ಜಯಿಸಿಟಕ ಮೇಲಧಿಕಾರಿಯಕೆಲ್ಲ ಒರ್ ಇಂಡಿಯನ್ ಅಧಿಕಾರಿರ ಸಾಮರ್ಥ್ಯ ಗೊತ್ತಾಪಕಿಂಜತ್.

ತಿಮ್ಮಯ್ಯ ಅಧಿಕಾರ ವಹಿಸಿಯಂಡತ್. ಕರ್ನಲ್ ಪರ್ಂದ ಎಚ್ಚರಿಕೆರ ತಕ್ಕೆಲ್ಲ ನೇರಾಯಿತಿಂಜತ್. ಅವನ ಮರ್‌ಳ್ ಮಾಡುವಕ್ ಪುಟ್ಟ್‌ಚಿರುವಯಿಂಜ ಆಸೆಂಜಿ ದೂರ ನಿಪ್ಪದೇ ಎಲ್ಲಾಂಗ್‌ಂಜಿ ಬಲ್ಯ ಕಷ್ಟ ಆಯಿತಿಂಜತ್.

ತಿಮ್ಮಯ್ಯಂಡ ಪರಿಸ್ಥಿತಿ, ಬೋರೆ ಇಂಡಿಯನ್ ಅಧಿಕಾರಿಯಕ್ ಗೊತ್ತಾಚಿ. ತಿಮ್ಮಯ್ಯಂಡ ಕಾರ್ಬಾರ್‌ಕ್ ಸಹಾಯ ಮಾಡಂಡೂಂದ್ ಎಲ್ಲಾರು ಮಿಂಞ ಕ್‌ಳ್‌ಂಜತ್. ತಿಮ್ಮಯ್ಯಂಡ ಪೆದ ಪಾಳಾಗತನ್ನಕೆ ನೋಟಿಯವಕಾಯಿತ್ ಇಡೀ ನಗರತ್‌ಲ್ ಅವು ಭಾರೀ ಶಿಸ್ತ್‌ರ ಜೀವನಕ್‌ಳ್‌ಂಜತ್. ಚೆನ್ನ ಕಠಿಣ ಸಮಸ್ಯೆ ಬಪ್ಪಕ, ದೌಲತ್‌ಸಿಂಗ್‌ರ ಸಲಹೆ ಕೇಟವಯಿಂಜತ್. ಪ್ರೊವೋಸ್ಟ್ ಮಾರ್ಷಲ್ ಆಯಿತ್ ಅಂದಾಕಣೆ ಏದ್ ಅಧಿಕಾರಿಯೂ ಮಾಡತನ್ನತ ಸಾಧನೆನ 21 ಬಯತ್‌ರ ಬಾಲೆಕಾರ ಮಾಡಿ ಕಾಟ್‌ಚಿ.

ಈ ಜವಾಬ್ದಾರಿ ಕಾರ್ಬಾರ್‌ಲ್ ತಿಮ್ಮಯ್ಯ ಚೋತಿತಿಂಜಕ, ಇಡೀ ಇಂಡಿಯನ್ ಅಧಿಕಾರಿಯಕ್ ಕೆಟ್ಟಪೆದ ಬಪ್ಪಕಿಂಜತ್. ಆಚೇಂಗಿ, ತಿಮ್ಮಯ್ಯ ಜಯಿಸ್‌ನಾನಗುಂಡ್, ಇಂಡಿಯನ್ಸ್‌ಕ್ ಬಲ್ಯ ಲಾಭವೊಂದೂ ಆಗತನ್ನಕೆ ಬ್ರಿಟಿಷ್ ಅಧಿಕಾರಿಯಡ ಕೇಡ್‌ಕಿಚ್ಚ್ ಬೆಲಕ್‌ಚಿ.

ತಿಮ್ಮಯ್ಯ ಬಾಗ್ದಾದ್ ಬುಡುವಕ, ಮೇಲಧಿಕಾರಿಯ ತಿಮ್ಮಯ್ಯಂಡ ಸಾಧನೆನ ಕೊಂಡಾಡುವಕೂ ಪೋಯಿಲೆ. ಆಚೇಂಗಿ, ಕರ್ನಲ್ ಬ್ರಿಟ್ಟನ್ ಮಾತ್ರ ಕಾಕಿತ್ "ನೀಡ ವಿಚಾರತ್‌ಲ್ ನಾಕ್ ಏರ ಅಭಿಮಾನ ಬೊಳ್‌ಂದತ್ ಮೋನೆ" ಎಣ್ಣ್‌ಚಿ.

ಬಾಗ್ದಾದ್ ಬುಡುವಕ ತಿಮ್ಮಯ್ಯಂಗ್ 21 ಬಯತಾಚಿ. ಅಲ್ಲಿ ಪೆರ್ತ್ ಅನುಭವ ಪಡ್‌ಂದಂಡತ್. ಎಚ್ಚಕ್ ಬಲ್ಯ ಜವಾಬ್ದಾರಿಕೆ ತಂದಕಲೂ ನೀಸುವಿ ಎಣ್ಣುವ ವಿಶ್ವಾಸ ಬೊಳ್‌ತಿಯಂಡತ್. ಇಂಡಿಯನ್ ಜವಾನಂಗಕ್ ತಿಮ್ಮಯ್ಯಂಡ ಮೇಲೆ ಅಲ್ಲಿ ಪುಟ್ಟ್‌ನ ಗೌರವ ಅವಂಡ ಬಾಳ್‌ರ ತಲೆಕೆತ್ತಣೆಕೂ ಅನ್ನನೇ ನಿಂದತ್. ಬ್ರಿಟಿಷ ಮಾಡುವ ಅನ್ಯಾಯಕೆಲ್ಲ ಬೊತ್ತುಲೆ ಎಣ್ಣುವೊ ಆತ್ಮವಿಶ್ವಾಸ ಬೊಳ್‌ಂದತ್. ಕರ್ನಲ್ ಹ್ಯಾಮಿಲ್ಟನ್ ಬ್ರಿಟ್ಟನ್‌ನಂತ ನಲ್ಲ ಅಧಿಕಾರಿಯಳಗುಂಡ್ ದುಂಬ ವಿಷಯ ಪಡ್‌ಚಂಡತ್. ❑

# ಅಲಹಾಬಾದ್‌ಲ್

ಬಾಗ್ದಾದ್‌ಂಜಿ ಬೆಟಾಲಿಯನ್‌ನ ಅಲಹಾಬಾದ್‌ಕ್ ಅಯಿಚತ್. ಬಾಗ್ದಾದ್‌ರ ಕಾಂಜ ಓಡ್‌ಂಜಿ ಪ್ರಕೃತಿರ ಚಾಯಿ ಬೋಜತಲಂಗುವೊ ಜಾಗಕ್ ಬಪ್ಪಕ ಸೈನಿಕಂಗಕೆಲ್ಲ ದುಂಬ ಕುಸಿ. ಅಲಹಾಬಾದ್ ಮುಖ್ಯಪಟ್ಟ ಮಿಲಿಟರಿ ಪಿಂಞ ಸಿವಿಲ್ ಸ್ಟೇಶನ್ ಆಯಿತಿಂಜತ್. ಸೈನಿಕಂಗಕೆಲ್ಲ ಅಕ್ಕಕ್ಕ ತಂಗಡ ಸಂಸಾರತ್‌ನ ನೋಟೆಯವಲು ಎಣ್ಣುವ ಕುಸಿಯೋಡ್ ಕುಸಿ.

ಮಿಲಿಟರಿರ ಕಾರ್ಬಾರ್‌ಕಾಯಿತ್ ತಿಮ್ಮಯ್ಯ ಒರ್ ವಾರ ಬೊಂಬಾಯಿಲ್ ಇರಂಡಿಯಾಚಿ. ಅಕ್ಕ ಅವಂಡ ಕುಟುಂಬತ್‌ರ ಒರ್ ಸಿನೇತ ಶ್ರೀಮತಿ ಸರೋಜಿನಿ ನಾಯ್ಡುನ ಪರಿಚಯ ಮಾಡಿ ಕೊಡ್‌ತತ್. ಅವ ಅಕ್ಕಲೇ ಇಂಡಿಯಾತ್‌ಲ್ ದುಂಬ ಕೇಳಿ ಎಡ್‌ತಿತಿಂಜತ್. ಗಾಂಧಿರ ಬಲತೆ ಕೈ ಆಯಿತಿಂಜತ್. ಒನ್ನಾಂದ್ ತಿಮ್ಮಯ್ಯನ ಊಟಕ್ ಕಾಕ್‌ಚಿ. ಅಂದಾಕಣೆ ತಿಮ್ಮಯ್ಯ ನಂಗಡ ದೇಶತ್‌ರ ರಾಷ್ಟ್ರೀಯ ವಾದಿಯಳ ಕಂಡಿತಿಂಜ್‌ಲೆ. ತಾನೋರ್ ಸೈನಿಕನಾಯಿತ್, ಸೈನ್ಯತ್‌ರ ವಿಚಾರ ಬುಟ್ಟಕ ಬೋರೆ ಒಂದಾಂಗೂ ಮಂಡೆ ಇಟ್ಟಿತಿಂಜ್‌ಲೆ. ರಾಜಕೀಯ ವಿಚಾರತ್‌ಲ್ ನಲ್ಲ ಅಭಿಪ್ರಾಯವೂ ಇಂಜ್‌ಲೆ. ಬ್ರಿಟಿಷಡ ಬಲತ್‌ರ ಮಿಂಞಲ್ ಸ್ವಾತಂತ್ರ್ಯ ಪೋರಾಟ ನಾಶಕುಳ್ಳ ಬಟ್ಟೆಂದೇ ಅರ್‌ಂಜಿತಿಂಜತ್. ಆನಕಲೂ, ಜನಡ ಪೋರಾಟತ್‌ರ ಅರ್ಥ ಅರ್‌ಂಜವಂಡೊಂದ್ ಪುರ್‌ಡ್ ಇಂಜತ್. ಸರೋಜಿನಿ ನಾಯ್ಡುರ ಕೂಡೆ ಊಟಕ್ ಬಪ್ಪೀಂದ್ ಒತ್ತ್‌ಂಡತ್.

ಶ್ರೀಮತಿ ನಾಯ್ಡುರ ಕೂಡೆ ಅವಡ ಮೋವ ಪದ್ಮಜ ನಾಯ್ಡು (ಬಯ್ಯ ಪಶ್ಚಿಮ ಬಂಗಾಳತ್‌ರ ಗವರ್ನರ್ ಆನವ) ಬಾತ್. ತಾಜ್‌ಮಹಲ್ ಹೋಟೆಲ್‌ಲ್ ಗೌಜಿರ ಊಟ ಏರ್ಪಾಡ್ ಮಾಡಿತಿಂಜತ್. ಅವು ದಂಡ್ ಬಲ್ಯ ಗತ್ತ್‌ರ ಪೊಮ್ಮಕ್ಕ. ತಿಮ್ಮಯ್ಯಂಗ್ ಭಾರೀ ಗೌರವ ಕೊಡ್‌ತತ್. ಗಾಂಧಿರ ಅಹಿಂಸಾವಾದಿಯಳಾನವು ಸೈನಿಕಂಗಳ ಎನ್ನನೆ ಕಾಂಗೂಂದ್ ತಿಮ್ಮಯ್ಯಂಗ್ ಸಂಶಯ ಇಂಜತ್. ಆನಕಲೂ, ತಿಮ್ಮಯ್ಯಂಗ್ ತಾಂಡ ಸಾಧನೆರ ಮೇಲೆ ಏರ ಆತ್ಮವಿಶ್ವಾಸ ಇಂಜತ್. ಅವು ಅಹಿಂಸೆರ ವಿಚಾರ ಒರ್ ತಕ್ಕೂ ಪರ್‌ಂದ್‌ಲೆ.

ತಿಮ್ಮಯ್ಯ - "ನಾನೋರ್ ಸಿಪಾಯಿ. ಅದೊಂದೇ ನಾಕ್ ಗೊತ್ತ್. ನಾಡ ಸ್ಥಾನತ್‌ಲ್ ನಿಂಗ ಇಂಜಿತಿಂಜಕ ಎನ್ನ್ ಮಾಡುವಕಿಂಜಿರಾ?"ಂದ್ ಕೇಟಟತ್.

"ಅಮ್ಮಪ್ಪ, ನಾಕ್ ಗೊತ್ತಿಲ್ಲೆ. ಮಹಮ್ಮದಾಲಿ ಜಿನ್ನಂಡ ಕೂಡೆ ತಕ್ಕ್ ಪರಿ. ಅವಂಗ್ ಇಂಡಿಯನ್ ಆಫೀಸರ್ಸ್‌ಳ ಭಾರೀ ಕುಸಿ" ಎಣ್ಣ್‌ಚಿ.

ಚೆನ್ನ ದಿನತ್‌ಲ್ ಸರೋಜಿನಿ ನಾಯ್ಡು ಜಿನ್ನಂಡ ಪರಿಚಯ ಮಾಡ್‌ಚಿ. ಜಿನ್ನ ತಿಮ್ಮಯ್ಯಂಗ್ ಒರ್ ಊಟ ಏರ್ಪಾಡ್ ಮಾಡ್‌ಚಿ. ಜಿನ್ನಂಡ ಪೊಣ್ಣ್ಣ ಊಟಕ್ ಬಾತ್. ಅವಂಡದ್ ಲಾಯರ್ ಬುದ್ದಿ. ಪ್ರಶ್ನೆರ ಮೇಲೆ ಪ್ರಶ್ನೆ ಕೇಟತ್. ರಕ್ಷಣಾ ವ್ಯವಸ್ಥೆರ ವಿಚಾರತ್‌ಲ್ ತಿಮ್ಮಯ್ಯಂಗ್ ಎಚ್ಚಕ್ ಅರಿವು ಉಂಡ್‌ಂದ್ ಅರ್‌ಂಜವದೇ ಅವಂಡ ಗುರಿ. ಜಿನ್ನಂಗ್ ರಾಜಕೀಯತ್‌ರ ಅರಿವಿಕೆ ಮಾತ್ರ ಇಂಜತ್. ಮಿಲಿಟರಿರ ವಿಚಾರತ್‌ಲ್ ತಿಮ್ಮಯ್ಯಂಡ ಅನುಭವ ಕೇಟಿತಾಪದು ಮಂಡೆ ಕುಂಬ್‌ಟ್ಟಿತ್.

ರಾಷ್ಟ್ರೀಯವಾದಿಯಡ ಕೂಡೆ ಕೂಡಿತ್ ಅಪ್ಪರಿಪ್ಪರ ಅಭಿಪ್ರಾಯ ಅರ್‌ಂಜಿತಾಪಕ, ತಿಮ್ಮಯ್ಯಂಡ ಮನಸ್ ಬದ್‌ಲಾಚಿ. ಅಯಿಂಡ ಬರಿಕೇ ಮನಸ್ ಬಲ್‌ಚತ್.

ಅಲಹಾಬಾದ್‌ಲ್ ಎಲ್ಲಾ ಸೌಕರ್ಯ ದುಂಬ ಚಾಯಿಲಿಂಜತ್. ಅಧಿಕಾರಿಯಕ್ ಬಾಗ್ದಾದ್‌ಲಿಂಜನೆಕೆ ಬಲ್ಯ ಜವಾಬ್ದಾರಿಯೊಂದೂ ಇಂಜ್‌ಲೆ. ಅಲ್ಲಿಯೂ ಬ್ರಿಟಿಷ್ ಅಧಿಕಾರಿಯಡ ಬುದ್ದಿ ಬುಟ್ಟಿತಿಂಜ್‌ಲೆ. ಅಲಹಾಬಾದ್ ಕ್ಲಬ್‌ಕ್ ಏಷ್ಯಾತ್‌ರ ಅಧಿಕಾರಿಯಕ್ ಪ್ರವೇಶ ಕೊಡ್‌ಪಯಿಂಜಿಲೆ. ಕ್ಲಬ್‌ರ ಬೈಲಾ ತಿದ್ದುವಕ್ ಕಮಾಂಡಿಂಗ್ ಆಫೀಸರ್ ದುಂಬ ಪ್ರಯತ್ನಪಟ್ಟಿಕಲೂ, ಚೋತ್ ಪೋಚಿ. ಈ ತರ ಭಿನ್ನಭೇದ ಕಂಡಿತ್ ರಾಷ್ಟ್ರೀಯವಾದಿಯಡ ಕೂಡೆ ಕೂಡಿರನಾಂದ್ ತಿಮ್ಮಯ್ಯಂಡ ಮನಸ್ಸ್ ಬಲ್‌ಚಕಲೂ, ದುಡುಕುವಕಾಗಾಂದ್ ಎಚ್ಚರ ಎಡ್‌ತಂಡತ್. ಇಂಡಿಯನ್ ಆಫೀಸರ್ಸ್ ಎಲ್ಲ ಅಲಹಾಬಾದ್‌ರ ಪಣಕಾರ ಸಂಸಾರತ್‌ರ ಕೂಡೆ ಕೂಡಿತ್ ಕಳಿ ತೆಳಿಲ್ ಭಾಗವಹಿಸುವಕ್ ಬಯಂದತ್. ಆಚೇಂಗಿ ಆ ಬಲ್ಯ ಬಲ್ಯ ಕುಳಕಾರಕ್ ಮಿಲಿಟರಿಕಾರ ಎಂತೋರ್ ಕೆಣಿಲ್ ನಂಗಳ ಕೊಯಕುವಕ್ ಪೇಚಾಡುವಾಂದ್ ಸಂಶಯಪಟ್ಟಿತ್.

ಅಲಹಾಬಾದ್‌ಲ್ ಕುಂಭಮೇಳ ನಮ್ಮೆ ಸುರುವಾಚಿ. ಮಿಲಿಯ ಮಿಲಿಯ ಕಣಕ್‌ಲ್ ಜನಸಾಗರ ಬಂದಂಡಿಂಜತ್. ಆನೆ, ಕುದುರೆ, ಒಂಟೆ, ಕತ್ತೆ, ಎತ್ತ್‌ಗಾಡಿ, ವಿಮಾನ, ರೈಲ್, ಬಸ್ಸ್, ಕಾರ್, ಸೈಕಲ್‌ಲ್ ಬಪ್ಪಯಿಂಡ ಕೂಟತ್‌ಕ್ ನಡ್‌ಂದಂಡೂ, ಪರಂದಂಡೂ, ಕೆಟ್ಟಿ ಪೊರ್‌ತಂಡೂ ಬಪ್ಪ ಕುಂಟಂಗ, ಕುರ್‌ಡಂಗ, ತರಾವರಿ ಕಾಯಿಲಕಾರಡ ಪಡೆನ ನೋಟುವದೇ ಬೋಂಡ. ಜನ ಬಂದ್ ಕೂಡುವಾಂಗ್ ಮಿಂಞಲೇ ಕಳ್ಳಂಗ, ಜೋಬ್ ಕಳ್ಳಂಗ, ಮಕ್ಕಳ ಕಪ್ಪವು, ಇರ್‌ಟ್ ಪಣಿಕಾರ, ಮಂಡೆಪುಡಿಯಂಗ... ಇನ್ನನೆ ತರಾವರಿ ಸಮಾಜ ದ್ರೋಹಿಯಡ ಪಡೆಯೇ ಬಂದ್ ಕೂಡಿರುವಯಿಂಜತ್.

ಆ ಮಾದ್ರಿ ಜನಕ್ ಊಟ, ಒಳಿಯುವ ಏರ್ಪಾಡ್, ಮನಾರ ಸೌಖ್ಯ ಕಾಪಾಡುವ್ವೊ, ಕಾನೂನ್ ಕಾಯಿದೆ ಕಾಪಾಡುವ್ವೊ - ಇನ್ನತಾಂಗೆಲ್ಲ ರಾಷ್ಟ್ರಮಟ್ಟತ್‌ರ ಬಲ್ಯ ಯೋಜನೆ ತಯಾರ್ ಮಾಡಂಡಿಂಜತ್. ಅದೆಲ್ಲಾಂಗ್‌ಂಜಿ ಕಾನೂನ್ ಬುಟ್ಟಿತ್ ಕಾರ್ಬಾರ್ ಮಾಡುವಯಿನ ಪುಡ್‌ತತ್‌ಲ್ ಬೆಪ್ಪದ್ ಭಾರೀ ಮಂಡೆ ಪೋಪನ್ನತ ಕಾರ್ಬಾರ್. ಈ ಕಾರ್ಬಾರ್‌ನ ತಿಮ್ಮಯ್ಯಂಡ ಬೆಟಾಲಿಯನ್‌ಕ್ ವಹಿಸ್‌ಚಿ.

ಇಡೀ ಪೇಟೆಲ್ ಕಾಗೂಡ್ (Watch Tower) ಕೆಟ್ಟ್‌ಚಿಟ್ಟಿತ್ ಪಿಲ್ಲ್ ಪೊರೆ ಮಾಡ್‌ಚಿ. ನಡೂಲ್ ಅಲಹಾಬಾದ್ ಕೋಟೆರ ಪಕ್ಕ ತಾಂಗುಳ್ಳ ಎತ್ತರತ್‌ರ ಟವರ್ ಕೆಟ್ಟ್‌ಚಿ. ಅಲ್ಲ್‌ಂಜಿ ಬೋರೆ ಎಲ್ಲಾ ಟವರ್‌ಕೂ ಟೆಲಿಫೋನ್ ಏರ್ಪಾಡ್ ಮಾಡ್‌ಚಿ. ದಿನ ಇಡೀ ಬೈನಾಕ್ಯುಲರ್ ಪುಡ್‌ಚಂಡ್, ನೆಲತ್‌ಲ್ ನಡ್‌ಪಾನ ನೋಟಿಯಂಡ್, ಎಂತೇಂಗೋರ್ ಕಾನೂನ್ ವಿರೋಧಿ ಕಾರ್ಬಾರ್ ಕಂಡಕ, ಗ್ರೌಂಡ್ ಪೆಟ್ರೋಲ್‌ಕ್ ಸೂಚನೆ ಕೊಡ್‌ತಿತ್, ಕೂಡೆನ್ನೆ ಎರೆಸ್ಟ್ ಮಾಡ್‌ಚಿರುವ ಯಿಂಜತ್.

ಅಲ್ಲಿ ನಡ್‌ಪನ್ನತ ಅನಾಚಾರತ್‌ನ ಕಂಡಿತ್ ತಿಮ್ಮಯ್ಯ ಬೆರಗಾಯಿ ಪೋಚಿ. ಚೆರಿಯ ಮಕ್ಕಳ ಕಟ್ಟಿತ್ ಭಿಕ್ಷೆಕಾರಕ್ ಮಾರುವ್ವೊ, ವೇಶ್ಯಾಗೃಹಕ್ ಮಾರುವ್ವೊ, ಜೋಬ್‌ಕಳ್ಳತನತ್‌ನೆಲ್ಲ ತಡ್‌ಪಕೇ ಕಯ್ಯತನ್ನತ ಪರಿಸ್ಥಿತಿ. ಎಲ್ಲಾಂಗ್‌ಂಜಿ ಬಲ್ಯ ಸಂಗತಿ ಎಣ್ಣ್‌ನಕ, ಅಲ್ಲಿ ನಡ್‌ಪ ಅನಾಚಾರ ತ್‌ೀರ ಧರ್ಮತ್‌ರ ಪೆದತ್‌ಲ್. ಒರ್ ಕಳ್ಳನ ಪುಡ್‌ಚಿತ್ ಅರೆಸ್ಟ್ ಮಾಡ್‌ನಕ "ಓ ನಂಗಡ ಧಾರ್ಮಿಕ ನಂಬಿಕೆಕ್ ಅಡ್ಡ ಬಾತ್"ಂದ್ ಅದದ್ ಧರ್ಮಕಾರಡ ಗಲಾಟೆ. ತಿಮ್ಮಯ್ಯ ಅಲ್ಲಿ ಪಡ್‌ಚ ಒರ್ ಪಾಠ ಎಣ್ಣ್‌ನಕ, ಚೆರಿಯ ಸಾಧು ಚೆರಿಯ ಕಳ್ಳನಾನಕ, ಬಲ್ಯ ಸಾಧು ಭಾರೀ ಬಲ್ಯ ಕಳ್ಳ!

ತಿಮ್ಮಯ್ಯ ತಾಂಡ ಜೀವನತ್‌ನ ಯುರೋಪಿಯನಡ ಕೂಡೇ ಕಯಿಚಂವ್ವೊ ನಾನಕಲೂ, ತಾನೂ ಒರ್ ಭಾರತೀಯ ಎಣ್ಣುವ ಅಭಿಮಾನ ಬೊಳ್‌ಂದತ್.

ಕುಂಭಮೇಳಕ್‌ಂಜಿ ವಿಶೇಷಪಟ್ಟ್ ಒರ್ ದಿನಕಾಯಿತ್ ಭಾರೀ ಏರ್ಪಾಡ್ ಮಾಡುವ ಜವಾಬ್ದಾರಿ ಬಾತ್. ಆ ದಿನತ್ "ಚೇಂಜಿಂಗ್ ಆಫ್ ದ ಕಲರ್ಸ್" (Changing of the Colours)ಂದ್ ಪೆದ. ಇಂಡಿಯನ್ ಅಧಿಕಾರಿಯಕ್ ತಂಗಡ ಸ್ವಂತ ಜನಳ ಕಾಂಬಕೂ ಕಯ್ಯುವಯಿಂಜಿಲೆ.

ಒರ್ ರೆಜಿಮೆಂಟ್‌ಕ್ ಅದ್‌ಂಡ "ಕಲರ್ಸ್" ಎಣ್ಣ್‌ನಕ ಅದ್ ಭಾರೀ ಗತ್ತ್‌ರ ಆಸ್ತಿ! ದಂಡ್ ಬಾವುಟ ಇಪ್ಪಯಿಂಜತ್. ಒಂದ್ "ಯೂನಿಯನ್ ಜಾಕ್" ರಾಜಂಡ ಬಾವುಟ. ಪಿಂಞೊಂದ್ ರೆಜಿಮೆಂಟ್‌ರ ಸ್ವಂತ ಬಾವುಟ. ಪಂಡ್ ಅವು ದಂಡಾನ

ಪಡೆಭೂಮಿಲ್ ಬಳಸುವಯಿಂಜತ್. ಇಕ್ಕ ವಿಶೇಷಪಟ್ಟ ದಿನಾಚರಣೆಲ್ ಮಾತ್ರ ಬಳಸುವಯಿಂಜತ್. ವಿಶೇಷ ಮಾದರಿರ ಸಿಲ್ಕ್‌ಲ್ ತಯಾರ್ ಮಾಡ್‌ನ "ಕಲರ್ಸ್". ಅದ್‌ನ ರೆಜಿಮೆಂಟ್‌ರ ಮೆಸ್ಸ್‌ಲ್ ವಿಶೇಷಪಟ್ಟ ಲೆದರ್ ಕೇಸ್‌ಲ್ ಬೆಚ್ಚಿತಿಪ್ಪ. ಪೆರ್ತ್ ಕಾಲ ಬೆಚ್ಚ್ಚಾನಗುಂಡ್, ಅದೆಲ್ಲ ಪಾಳಾಪ ಮಟ್ಟಕ್ ಎತ್ತಿತ್ ಅದ್‌ನ ಮಾತಂಡಿಂಜತ್. ಈ "ಕಲರ್ ಚೇಂಜಿಂಗ್" ನಮ್ಮಕ್ ತಿಂಗ ಕಣಕ್‌ಲ್ ತಯಾರಿ ಮಾಡಂಡಿಂಜತ್. ಈ ದಿನಾಚರಣೆಲ್ ಭಾಗವಹಿಸುವ ಅವಕಾಶ ಒರ್ ಸಿಪಾಯಿರ ಸೇವಾವಧಿಲ್ ಒಮ್ಮ ಕಾಂಬಕ್ ಕ್‌ಟ್ಟುವದೇ ಅಪರೂಪ.

ಇಡೀ ದೇಶತ್‌ರ ಎಲ್ಲಾ ರೆಜಿಮೆಂಟ್‌ರ ಬೆಟಾಲಿಯನ್ಸ್ ಭಾಗವಹಿಸಂಡು. ಪಳೆಯ ಯೂನಿಫಾರಂ, ಪಳೆಯ ವಸ್ತುವಳೆಲ್ಲ ಬದ್‌ಲಾಕಂಡು, ಅಲ್ಲೇಂಗಿ ಮಿನ್ನುವನೆಕೆ ಪಾಲಿಶ್ ಮಾಡಂಡು, ಬ್ಯಾಂಡ್‌ಕಾರಕ್ ತರಬೇತಿ, ಎಕ್ಕೊಲು ಆಯಿರ ಕಣಕ್‌ರ ಸಿಪಾಯಿಯಕ್ ಮಾರ್ಚ್ ಫಾಸ್ಟ್‌ಕ್ ತರಬೇತಿ - ಇದೆಲ್ಲ ಚೆರಿಯ ಪಣಿಯೊಂದೂ ಅಲ್ಲ. ತರಬೇತೆಲ್ಲ ಆನ ಪಿಂಞ ಕಲರ್ ಮಾತುವಂದ್ ಕಂಟೋನ್ಮೆಂಟ್‌ಂಜಿ ಪೆರೇಡ್ ಗ್ರೌಂಡ್‌ಕ್ ಮಾರ್ಚ್ ಮಾಡಿಯಂಡ್ ಬಂದಿತ್ ಒರ್ ಬರಿ ಖಾಲಿ ಬುಟ್ಟಿತ್ ಚೌಕಾಕೃತಿಲ್ ನಿಕ್ಕಂಡು.

ಅದಾನ ಪಿಂಞ ದಂಡ್ ಅಧಿಕಾರಿಯ ಬಲ್ಯ ಗೌರವ ಕಾಟಿತ್ ಚಂಗೀರ ಬೆಚ್ಚ ಬಾವುಟ ಪೊಟ್ಟಿನ ತೊರ್‌ಪ. ಆ ದಂಡ್ ಅಧಿಕಾರಿಯಕ್ ಭಾರೀ ಬಲ್ಯ ಗೌರವ. ಈ ದಂಡ್ ಅಧಿಕಾರಿಯಡ ಕೂಟ್‌ಲ್ ಒಬ್ಬೊ ತಿಮ್ಮಯ್ಯ! ಅದ್ ಸಾಮಾನ್ಯ ಅಧಿಕಾರಿಯಕ್ ಕ್‌ಟ್ಟುವ ಗೌರವ ಅಲ್ಲ. ಅಯಿಂಡ ಮಿಂಞಲೂ ಬಯ್ಯಲೂ "ಕಲರ್ ಪಾರ್ಟಿ"ಂದ್ ಇಪ್ಪ. ಅಯಿಂಡ ಕೂಡೆ ಒರ್ ಕಂಪೆನಿ "ಎಸ್ಕಾರ್ಟ್ ಪಾರ್ಟಿ" (Escort Party) ಇರಂಡು. ಆ ಕಂಪೆನಿಕೂ ವಿಶೇಷ ಗೌರವ.

ಅವು ಪೆರೇಡ್ ಗ್ರೌಂಡ್‌ಕ್ ಬಂದ ಪಿಂಞ ಆ ಬಾವುಟ ಪುಡ್‌ಚಂಡ್ ಮಾರ್ಚ್ ಮಾಡುವ. ಅಕ್ಕ ಇಡೀ ಸೈನ್ಯ ಗೌರವ ರಕ್ಷೆ (Present arms) ಕೊಡ್‌ಪ. ಲೆದರ್‌ಪೊಟ್ಟಿಲ್ ಬೆಚ್ಚ ಪುದಿಯ ಬಾವುಟ ಎಡ್‌ಪ. ಪಳೆಯಾನ ಕ್ರಮಪೋಲೆ ಗೌರವತೋಡೆ ಪೊಟ್ಟಿಕ್ ಇಡಂಡು. ಪುದಿಯಾನ ಸಭೆರ ಮುಖ್ಯಬೆಂದು ವೈಸ್‌ರಾಯ್ ಕೊಡ್‌ಪಕ, ಈ ದಂಡ್ ಅಧಿಕಾರಿಯ ಮುಟ್ಟೂರಿತ್ ಕೇಟವ. (ಇಂಗ್ಲೆಂಡ್‌ಲಾಚೇಂಗಿ ಮುಖ್ಯಬೆಂದು ರಾಜವಂಶಕಾರನೇ ಆಯಿತಿಪ್ಪ). ಪುದಿಯ "ಕಲರ್ಸ್" ಪುಡ್‌ಚಂಡ್ ಎಲ್ಲಾ ಸಾಲ್‌ರ ಮಿಂಞಕಾಯಿತ್ ಮೆಲ್ಲೆ ಮಾರ್ಚ್ ಮಾಡುವಕ ಪ್ರತಿಯೊಬ್ಬನೂ ಪಕ್ಕತ್‌ಂಜಿ ನೋಟಿಯವಲು. ಎಲ್ಲಾ ಆನದು ಪೊಟ್ಟಿಲ್ ಮುಚ್ಚಿಬೆಪ್ಪ.

ಈ ನಮ್ಮೆ ನೋಟುವಕ್ ವಿಶೇಷಪಟ್ಟಿಯಿಂಗಕ್ ಮಾತ್ರ ಕಾಗದ ಕೊಡ್‌ತಿತಿಪ್ಪ. ಭಾರತತ್‌ರ ಏರ ಬಲ್ಯ ಬಲ್ಯವು ಪಿಂಞ ಕೇಳಿಪಟ್ಟ ರಾಷ್ಟ್ರೀಯವಾದಿಯ ಆಯಿರ ಸಂಖ್ಯೆಲ್ ಕೂಡಿತಿಂಜತ್. ಈ 'ಕಲರ್ ಪಾರ್ಟಿ'ಲ್ ಒರ್ ಇಂಡಿಯನ್ ಅಧಿಕಾರಿಕ್ (ತಿಮ್ಮಯ್ಯಂಗ್) ಅವಕಾಶ ಕೊಡ್‌ತಾನ ಕಂಡಿತ್ ಅಲ್ಲಿ ಕೂಡ್‌ನ ಜನ ದುಂಬ ಮೆಚ್ಚಿಗೆ ಕಾಟ್‌ಚಿ.

ಕುಮೋಂನ್ ರೆಜಿಮೆಂಟ್‌ನ ಇಂಞಚ್ಚಕೂ ಬಲಪಡ್‌ತುವಕಾಯಿತ್ ಮೆಶಿನ್‌ಗನ್‌ನ ಪರಿಚಯ ಮಾಡ್‌ಚಿ. ಆ ಕಾಲತ್‌ಲ್ ಮೆಶಿನ್‌ಗನ್ ಎಣ್ಣುವದ್ ಬಲ್ಯ ಸಂಗತಿ. ಇದ್‌ಂಡ ವಿಚಾರತ್‌ಲ್ ತರಬೇತಿ ಕೊಡ್‌ಪ ಪಡಿಪುಕಾರನಾಯಿತ್ ತಿಮ್ಮಯ್ಯನ ಗೊತ್ತ್ ಮಾಡ್‌ಚಿ. ತಿಮ್ಮಯ್ಯಂಡ ಕೇಳಿ ಅಕ್ಕಲೇ ಮೋಂದಾಯ ಕೆತ್ತ್‌ಚಿ.

ಕಮಾಂಡಿಂಗ್ ಆಫೀಸರ್ ಆಯಿತಿಂಜ ಲೆ। ಕ। ಹಮಿಲ್‌ಟನ್ ಬ್ರಿಟನ್ ನಿವೃತ್ತನಾಚಿ. ಅವಂಡ ಜಾಗಕ್ ಲೆ। ಕ। ನಿಕೊಲಸ್ ಬಾತ್. ಈ ಪುದಿಯ ಸಿ. ಓ. ಭಾರೀ ಗಾಬರಿರ ಮನ್‌ಷ್ಯ, ಕೂಟ್‌ಕ್ ಪುಕ್ಕ್‌ಲ. ಹಮಿಲ್‌ಟನ್ ನಿವೃತ್ತಿ ಆಯಿತ್ ಪೋಪಕ, ತಿಮ್ಮಯ್ಯಂಡಲ್ಲಿ ಅಡ್‌ಂಗಿತುಳ್ಳ ಸಾಮರ್ಥ್ಯತ್‌ನೆಲ್ಲ ತುದ್‌ಚಿತ್, ಪುದಿಯ ಸಿ.ಓ.ಂಗ್ ಕಾಗದ ಎಳ್‌ದ್‌ಚಿ. ಬಲ್ಯ ಬಲ್ಯ ಜವಾಬ್ದಾರಿನ ಪೊರ್‌ಪನ್ನತ ಸಾಮರ್ಥ್ಯ ತಿಮ್ಮಯ್ಯಂಗ್ ಉಂಡ್‌ಂದ್ ಬಂದ ಕಾಗದ ಓದಿತ್ ಲೆ। ಕ। ನಿಕೊಲಾಸ್ ಮಿಂಞಕುಳ್ಳ ಎಡ್ಜುಟೆಂಟ್ ತಿಮ್ಮಯ್ಯಂದ್ ಬಹಿರಂಗ ಪಡ್‌ತ್‌ಚಿ. ಅಂದಾಕಣೆ ಮೇಜರ್, ಅಲ್ಲೆಂಗಿ ಕ್ಯಾಪ್ಟನ್ ಮಾತ್ರ ಅಡ್ಜುಟೆಂಟ್ ಆಪಯಿಂಜಿಯೆ. ತಿಮ್ಮಯ್ಯನೋರ್ ಫಸ್ಟ್ ಲೆಫ್ಟಿನೆಂಟ್ ಅಡ್ಜುಟೆಂಟ್ ಸ್ಥಾನಕ್ ಪತ್ತಿರ್‌ತ್. ಆ ಪೋಸ್ಟ್‌ಕ್ ಭಾರೀ ಕಠಿಣ ಪರೀಕ್ಷೆ ಪಾಸಾಂಡಿಯ ಅವಶ್ಯಕತೆ ಇಂಜತ್. ಇದ್‌ಂಗಾಯಿತ್ ತಿಮ್ಮಯ್ಯ ಇರ್‌ಪೊವ್‌ಲ್ ಪುರ್‌ಸತ್ತಿಲ್ಲತೆ ಸಮ್ಮಂಧಪಟ್ಟ ಪುಸ್ತಕ ಓದುವಕ್‌ಳ್‌ಂಜತ್. ಇದ್ ತಿಮ್ಮಯ್ಯಂಡ ಕೇಳಿನ ಇಂಞಚ್ಚಕೂ ಕೊಡಿಕ್ ಏತ್‌ಚಿ.

ಅಲಹಾಬಾದ್ ರಾಷ್ಟ್ರೀಯವಾದಿಯಡ ಸ್ವಾತಂತ್ರ್ಯ ಪೋರಾಟತ್‌ರ ಮುಖ್ಯಪಟ್ಟ ಕೇಂದ್ರ. ಒರ್ ಭಾರೀ ಬಲ್ಯ ಪೋರಾಟತ್‌ರ ತಯಾರಿ ನಡ್‌ಂದಂಡಿಂಜತ್. ಒನ್ನಾಂದ್ ತಿಮ್ಮಯ್ಯನೂ, ಅವಂಡ ಕೂಟ್‌ಕಾರ ಮೂಂದ್ ಅಧಿಕಾರಿಯಳೂ ಒರ್ ನಾಟಕಕ್ ಪೋಚಿ. ಬಾರ್‌ಲ್ ಅಳ್‌ತಿತಿಪ್ಪಕ, ನಲ್ಲೋರ್ ಇಂಗ್ಲಿಷ್ ಪರೆವೊ, ನಡುಬಯತ್‌ರ ಇಂಡಿಯನ್ ಈ ನಾಲ್ ಅಧಿಕಾರಿಯಡ ಬರಿಕ್ ತಿರಿತ್ ನಲ್ಲ ಗತ್ತ್‌ಲ್ "ಬ್ರಿಟಿಷ್‌ಕಾರಡ ಯೂನಿಫಾರಂ ಇಡುವಕ ಇಂಡಿಯನ್ಸ್‌ಕ್ ಎನ್ನಾಪಂದೆಣ್ಣೆ"ಂದ್ ಕೇಟಟತ್.

"ಬೆಕ್ಕೆ ಆಪ"ಂದ್ ಕೂಡೆನ್ನೆ ತಿಮ್ಮಯ್ಯಂಡ ಜವಾಬ್ ಬಾತ್. ನಾಲ್ ಇಂಡಿಯನ್ ಅಧಿಕಾರಿಯ ಎದ್ದ್ ಪೊರಡುವಕ, ಆ ಮೋಲಿ ಆದ್ಯ ಕಾಕಿತ್ "ನಾನ್ ಸೀರಿಯಸ್‌ಲ್ ಕೇಪ್ರೊ - ಪರದೇಶಿ ಯೂನಿಫಾರಂ ಇಡುವಕ ಪರದೇಶಕಾರಳನ್ನಕೆ ಆಪಾ?"ಂದ್ ಕೇಟಟತ್.

ಅದ್‌ಂಗ್ ತಿಮ್ಮಯ್ಯಂಡ ಕೂಟ್‌ಕಾರನೊಬ್ಬೊ "ಇಲ್ಲೆ, ನಂಗಕ್ ಇಂಡಿಯನ್ನಡ ಮಾದರಿಯೂ ಆಪ್‌ಲೆ" ಎಣ್ಣ್‌ಚಿ.

"ದಂಡ್ ಸಂಸ್ಕೃತಿನ ಮೇಕಿಯಂಡಕ ಏದ್ ಸಂಸ್ಕೃತಿಯೂ ಇಲ್ಲತಾಯಿ ಪೋಪ"ಂದ್ ಎಣ್ಣ್‌ಚಿ, ಅಜ್ಜ.

ಕೂಡೆನ್ನೆ ತಿಮ್ಮಯ್ಯ "ನಂಗಕ್ ಪರದೇಶಕಾರಳನ್ನಕೆ ಆಪ್‌ಲೆ. ಆಚೇಂಗಿ, ನಂಗಡ ಜನಳೇ ನಂಗಳ ಇಂಡಿಯನ್ಸ್‌ಂದ್ ತಕ್ಕಾರ ಮಾಡುಲೆ. ಮೇಲ್‌ಕ್‌ಟ್ಟಂಡ ಯೂನಿಫಾರಂ ಮುಖ್ಯ ಅಲ್ಲ, ಒಳ್‌ಲಡಂಗಿತುಳ್ಳ ಮನಸ್ಸ್" ಎಣ್ಣ್‌ಚಿ.

"ಬಾರಿ, ನಿಂಗ ನಂಗಳ ತಕ್ಕಾರ ಮಾಡುಲೆ ಅಲ್ಲ?"ಂದ್ ಆ ಮನ್‌ಷ್ಯ ಕಾಕ್‌ಚಿ.

ಈ ನಾಲ್ ಅಧಿಕಾರಿಯ ಅಂವೊ ಕಾಕುವಕ ಪಕ್ಕ ಪೋಯಿಲೆ.

ಅಕ್ಕ ಆ ಎಡೆಬಯತ್‌ರ ಇಂಡಿಯನ್ "ಈ ವಿಚಾರತ್‌ಲ್ ಚೆನ್ನ ತಕ್ಕ್ ಪರೆವಕುಂಡ್. ನಿಂಗ ನಾಲಾಳ್ ನಾಳೆ ಬೈಟ್ ನಾಡಲ್ಲಿಕ್ ಡಿನ್ನರ್‌ಕ್ ಬಾರಿ" ಎಣ್ಣಿತ್ ತಿಮ್ಮಯ್ಯಂಗೋರ್ ಕಾರ್ಡ್ ಕೊಡ್‌ತತ್.

ಆ ಕಾರ್ಡ್‌ಲ್ ಪೆದ ಓದುವಕ ತಿಮ್ಮಯ್ಯ ಬೆರ್‌ಗಾಯಿ ಪೋಚಿ. ಅಂವೊ ಮೋತಿಲಾಲ್ ನೆಹರು!

ಪಿತ್ತ್ಯಾಂದ್ ಬೈಟ್ ಮೂಂದ್ ಇಂಡಿಯನ್ ಆಫೀಸರ್ಸ್ಸಳ ಕೂಟಿಯಂಡ್ ತಿಮ್ಮಯ್ಯ ನೆಹರುರ "ಆನಂದ ಭವನ"ಕ್ ಪೋಚಿ. ಅಲ್ಲಿ ವಿಜಯಲಕ್ಷ್ಮಿ ಪಂಡಿತ್, ತಂಗೆ ಬೆಟ್ಟಿ ಹತೀಸ್ ಸಿಂಗ್, ಡಾ। ಕಡ್ಜು, ತೇಜ್ ಬಹದ್ದೂರ್... - ಇನ್ನತ ಪೆರ್ತ್ ರಾಷ್ಟ್ರನಾಯಕಂಗ ಕೂಡಿತಿಂಜತ್. ತಿಮ್ಮಯ್ಯಂಡ ಕೂಟ್‌ಕಾರಳ ಭಾರೀ ಗೌರವತ್‌ಲ್ ಸ್ವಾಗತ ಮಾಡ್‌ಚಿ. ಮಿಲಿಟರಿಕ್ ಸಮ್ಮಂಧಪಟ್ಟ ವಿಚಾರತ್‌ಲ್ ಅಯಿಂಗಕೆಲ್ಲಾರ್‌ಕೂ ದುಂಬ ಮುತುವರ್ಜಿ ಇಂಜತ್. ಅಯಿಂಡೆಲ್ಲ ಪ್ರಶ್ನೆ ಪಿಂಞ ತಕ್ಕ್-ಬಾಕ್ ಕೇಟಿತ್ ತಿಮ್ಮಯ್ಯ ಪೆರ್ತ್ ಪುದಿಯ ಪುದಿಯ ವಿಚಾರ ಅರ್‌ಂಜಂಡತ್.

ಅದ್ ಕಯಿಂಜ ಪಿಂಞ ಅಲಹಾಬಾದ್‌ರ ಕೇಳಿಪಟ್ಟ ಇಂಡಿಯನ್ಸ್ ಎಲ್ಲಾರೂ ಊಟಿಕ್ ಕಾಕ್‌ಚಿಟ್ಟಿತ್. ಅಕ್ಕ ಗಾಂಧಿ ಜೈಲ್‌ಲಿಂಜತ್. 1929 ಲ್ ಗಾಂಧಿರ ಬುಡ್‌ಗಡೆ ಆಚಿ. ಕೂಡೆನ್ನೆ ಗಾಂಧಿರ ಅಸಹಕಾರ ಚಳವಳಿ ಸುರುವಾಚಿ.

ಒನ್ನಾಂದ್ ತಿಮ್ಮಯ್ಯ ಅಂಗಡಿಲ್ ಗ್ರಾಮಫೋನ್‌ರ ರೆಕಾರ್ಡ್ ಎಡ್‌ತಂಡಿಂಜತ್. ಜನ ಆಯಿರಾಯಿರ ಕಣಕ್‌ಲ್ ಸಾಲ್‌ಗೆಟ್ಟ್ ಬಪ್ಪದ್ ಕಂಡತ್. ಗಾಂಧಿ ಬಪ್ಪಾಂದ್ ಅರ್‌ಂಜಿತ್ ಸುತ್ತುಮುತ್ತ ಗ್ರಾಮತ್‌ರ ಜನ ತ್‌ೕರ ಬಂದಂಡಿಂಜತ್. ಬೈಟ್ ಪುರುಷೋತ್ತಮ ದಾಸ್ ಪಾರ್ಕ್‌ಲ್ ಗಾಂಧಿರ ಭಾಷಣ.

ಅಂದ್ ತಿಮ್ಮಯ್ಯಂಡ ಬೆಟಾಲಿಯನ್‌ಕೂ, ಬ್ರಿಟಿಷ್ ಪೋಲೀಸ್ ಅಧಿಕಾರಿಯಡ ಟೀಮ್‌ಕೂ ಹಾಕಿ ಮ್ಯಾಚ್ ಇಂಜತ್. ಬೈಟ್ ಗಾಂಧಿರ ಭಾಷಣ ಕೇಕನಾಂದ್ ನಾಲ್ ಇಂಡಿಯನ್ ಆಫೀಸರ್ಸ್ ತ್‌ೕರ್ಮಾನ ಮಾಡ್‌ಚಿ. ಈ ತಕ್ಕ್‌ನ ಬ್ರಿಟಿಷ್ ಪೋಲೀಸ್ ಅಧಿಕಾರಿ ಕೇಟಂಡತ್. "ನಿಂಗ ಆ ಭಾಷಣಕ್ ಪೋನಕಲೂ ಪ್ರಯೋಜನ ಆಪ್‌ಲೆ. ನಂಗ ಇಕ್ಕಲೇ ಪವರ್ ಕಟ್ಟ್ ಮಾಡುವ" ಎಣ್ಣ್‌ಚಿ.

ಕೂಡೆನ್ನೆ ತಿಮ್ಮಯ್ಯ ಪೋಲೀಸಡ ಪ್ಲಾನ್‌ನ ಗಾಂಧಿರ ಭಾಷಣ ಏರ್ಪಾಡ್ ಮಾಡ್‌ನಯಿಂಗಕ್ ಅರಿಚಿಟ್ಟಿತ್. ಪವರ್ ಕಟ್ ಆನಕಲೂ ಭಾಷಣ ನಿಂದ್‌ಲೆ. ಸೀಮೆಣ್ಣೆ ಲ್ಯಾಂಟಿನ್‌ಲ್ ಸಭೆ ನಡ್‌ಂದತ್. ಸುಮಾರ್ ಮುನ್ನೂರ್ ಗಜ ದೂರತ್‌ಲ್ ತಿಮ್ಮಯ್ಯಂಗ್ ಜಾಗ ಕ್‌ಟ್ಟ್‌ಚಿ. ಇರ್‌ಟಿತ್ ಗಾಂಧಿನ ಮಾತ್ರ ಕಂಡ್‌ಲೆ. ಲಕ್ಷ ಕಣಕ್‌ರ ಜನ ಇಂಜಕಲೂ ಎಲ್ಲ ಮೌನ!

ಪಿತ್ಯಾಂದ್ ಮೋತಿಲಾಲ್‌ರ ಮನೆಲ್ ತಿಮ್ಮಯ್ಯಂಗ್ ಊಟ. ಮೋತಿಲಾಲ್ ತಿಮ್ಮಯ್ಯಂಗ್ ವಂದನೆ ಎಣ್ಣ್‌ಚಿ. ಅಕ್ಕ ತಿಮ್ಮಯ್ಯ "ಸಭೆಕ್ ಪೋನದಲ್ಲ, ನಂಗಕ್ ಇಂಞೂ ಪೆರ್ತ್ ಬಲ್ಯ ಆಸೆ ಉಂಡ್" ಎಣ್ಣ್‌ಚಿ.

"ಬೋಂಡಪ್ಪಾ, ನಿಂಗಳ ಇಕ್ಕ ಬಳಸಿಯವಕ್ ಕಯ್ಯುಲೆ. ಈ ರಾಷ್ಟ್ರೀಯ ಪೋರಾಟಕ್ ಇಳಿಯಂಡಿಯಯಿಂಗಕ್ ವಿಶೇಷ ಶಿಸ್ತ್‌ರ ತರಬೇತಿ ಬೋಂಡು" ಎಣ್ಣ್‌ಚಿ ಮೋತಿಲಾಲ್. ತಿಮ್ಮಯ್ಯ ಚೆನ್ನ ಹಟ ಮಾಡ್‌ಚಿ. ಅಕ್ಕ ಮೋತಿಲಾಲ್ "ನಿಂಗ ಇಂಡಿಯನ್ ಸೇನಾಧಿಕಾರಿಯಳ ಮೊಟ್ಟ್ ಮೊಟ್ಟ್‌ಕೂ ಪರೀಕ್ಷೆ ಮಾಡಿಯಂಡುಂಡ್. ನಿಂಗಡ ಬದ್‌ಕ್ ತೊಂದರೆ ಆಕು, ಬೋಂಡ" ಎಣ್ಣ್‌ಚಿ.

"ಅನ್ನತ ತೊಂದರೆನೊಂದೂ ಕೂಟಾಕುಲೆ" ಎಣ್ಣ್‌ಚಿ ತಿಮ್ಮಯ್ಯ. ಮೋತಿಲಾಲ್ "ನಿಂಗಳ ತೊಂದರೆಕ್ ಕೆಣ್‌ಚಕ ಅದ್‌ನಗುಂಡ್ ನಂಗಕ್ ಭಾರೀ ತೊಂದರೆ ಆಪ. ಆನಗುಂಡ್ ಇಂಞಿ ಎಲ್ಲಿ ಬಟ್ಟೆಬರಿಲ್ ನಿಂಗಳ ಕಂಡಕಲೂ ತಕ್ಕ್ ಪರ್‌ಚಿರತೆ, ನಿಂಗಳ ಗೊತ್ತೇ ಇಲ್ಲತನ್ನಕೆ ನಂಗ ಕಳಿಪ" ಎಣ್ಣ್‌ಚಿ.

ಒನ್ನಾಂದ್ ಮ್ಯಾಟಿನಿ ಸಿನೆಮಾ ನೋಟಿತ್ ತಿಮ್ಮಯ್ಯ ಟೊಂಗಾತ್‌ಲ್ ಮೆಸ್ಸ್‌ಕ್ ಪೋಯಂಡಿಂಜತ್. ಬಯ್ಯಲ್ ಮೋತಿಲಾಲ್‌ರ ಮೋವ ಚಿಟ್ಟಿ ಕಾರ್ ಬುಟ್ಟಂಡ್ ಬಾತ್. ಕೂಡೆ ಚೆನ್ನಂಗ್ ಬಾಲೆಕಾರಳೂ ಇಂಜತ್. ಅವು ಬ್ರಿಟಿಷ್

ವಸ್ತುವಳೆಲ್ಲ ಸಂಗ್ರಹ ಮಾಡಿತ್ ಪೇಟೆರ ನಡುಲ್ ಚುಡುವಕ್ ಪೋಯಂಡಿಂಜತ್. ತಿಮ್ಮಯ್ಯನ ಕಾಕಿತ್ ಅವಂಡ ಯೂನಿಫಾರಂಲ್ ತೊಪ್ಪ "ಉತ್ತಿತ್ ಕನ್‌ಚಿ ತಾ, ಞಂಞ ಮಿಂಞಕ್ ಆ ತೊಪ್ಪ ಇಡತೆ" ಎಣ್ಣ್‌ಚಿ. ತಿಮ್ಮಯ್ಯಂಗ್ ತುಪ್ಪಿಂಗೂಡ, ಎರಕಿಂಗೂಡ ಎಣ್ಣುವನೆಕೆ ಆಚಿ.

ಈ ವಿಚಾರತ್‌ಲ್ ಬ್ರಿಟಿಷ್ ಅಧಿಕಾರಿಯ ಚೆನ್ನ ರಂಪ ಒಪ್ಪ್‌ಚಿ. ಕರ್ನಲ್ ನಿಕೊಲಸ್ ತಿಮ್ಮಯ್ಯನ ಕಾಕಿತ್ ಎಚ್ಚರ ಎಡ್‌ತಾಂದ್ ಸೂಕ್ಷ್ಮ ಕೊಡ್‌ತಂಡಿಂಜತ್. ಅಕ್ಕ ನಡ್‌ಂದಂಡಿಂಜದ್ ಅಹಿಂಸಾತ್ಮಕ ಪೋರಾಟ. ಇದ್‌ನ ಅಡಕುವಕ್ ಸೇನೆರ ಸಹಾಯ ಬೋಂಡಿಂಜತ್. ಸ್ವಂತ ಜನಡ ಮೇಲೆ ಸೈನಿಕ ಕಾರ್ಯಾಚರಣೆ ಮಾಡುವದ್ ಇಂಡಿಯನ್ ಅಧಿಕಾರಿಯಕ್ ಧರ್ಮಸಂಗಟ.

ಬಲ್ಯ ಪೋಲೀಸ್ ಅಧಿಕಾರಿ ಫಿಲಿಪ್ ಮೆಸರ್. ಅಂವೊ ನಲ್ಲ ಬುದ್ಧಿವಂತ. ಅಂವೊ ಅಕ್ಕತ ಕಠಿಣ ಪರಿಸ್ಥಿತಿನ ಉಪಾಯತ್‌ಲೆ ಸುಧಾರಣೆ ಮಾಡ್‌ಚಿ. ತಿಮ್ಮಯ್ಯಂಗೂ ಅವನ ಕುಸಿಯಿಂಜತ್. ಒನ್ನಾಂದ್ ಅಂವೊ ತಿಮ್ಮಯ್ಯನ ಕೂಟಿಯಂಡ್, ರಾಜಕೀಯ ಕೈದಿಯಳ ಕೂಟಿ ಬೆಚ್ಚಲ್ಲಿಕ್ ಪೋಚಿ. ಬಲ್ಯ ಕಾಂಪೌಂಡ್‌ರ ನಡುಲೋರ್ ಗುಡಿಸಲ್. ಅದ್ ಎಂತಾಂದ್ ತಿಮ್ಮಯ್ಯ ಕೇಟತ್. ಅದ್‌ಂಡೊಳ್‌ಲ್ ಉಳ್ಳಂವೊ ಜವಾಹರಲಾಲ್ ನೆಹರು ಎಣ್ಣ್‌ಚಿ. ನೆಹರೂನ ನೋಟಂಡೂಂದ್ ತಿಮ್ಮಯ್ಯ ಹಟ ಪುಡ್‌ಚತ್. ಗೇಟ್‌ರೊಳಿಯ ನೋಟ್‌ಚಿ. ಆ ದೃಶ್ಯ ಮಾತ್ರ ತಿಮ್ಮಯ್ಯಂಗ್ ಎಂದೂ ಮರ್‌ಪಕ್ ಕಯಿಂಜ್‌ಲೆ.

ಪೊಣ್ಣಾಳಡ "ಹರತಾಳ" ಭಾರೀ ಜೋರಾಯಂಡಿಂಜತ್. ಅದ್‌ಲ್ ಶ್ರೀಮತಿ ಪಂಡಿತ್, ಚಿಟ್ಟಿ, ಶ್ರೀಮತಿ ಶಾಮಲಾಲ್ ನೆಹರು ಎಲ್ಲಾ ತಿಮ್ಮಯ್ಯಂಗ್ ಚಾಯಿಲ್ ಪರಿಚಯ ಇಂಜಯಿಂಗಳೆ. ಒನ್ನಾಂದ್ ಇರ್‌ಲ್ ಪೋಲೀಸಡ ತಡೆನ ಕೂಟಾಕತೆ ಪೊಣ್ಣಾಳ ಜೈಕಾರ ಇಟ್ಟಂಡ್ ಸಿಟಿಲ್ ಸಿವಿಲ್ ಲೈನ್‌ಕ್ ನುಗ್ಗ್‌ಚಿ. ಪೋಲೀಸ್ ತಡ್‌ತತ್. ಪೋಲೀಸಡ ಬಯ್ಯ ತಿಮ್ಮಯ್ಯ ಇಂಜತ್. ತಿಮ್ಮಯ್ಯ ಪೊಣ್ಣಾಳಡ ಕೂಡೆ ತಕ್ಕ್ ಪರ್‌ಂದದಲ್ಲತೆ, ಅಯಿಂಡ ಪೋರಾಟಕ್ ಧೈರ್ಯ ಕೊಡ್‌ತತ್.

ಕ್ಲಬ್ ಡಾನ್ಸ್ ಆಯಂಡಿಂಜತ್. ಫಿಲಿಪ್ ಮೆಸರ್ ಒರ್ ಕೈಲ್ ಕಳ್ಳ್ ಗ್ಲಾಸ್ ಪುಡ್‌ಚಂಡೇ ಪೊರ್‌ಮೆ ಬಾತ್. ಪೊಣ್ಣಾಳಡ ಕೂತ್‌ಪಡೆ ಜೋರಾಚಿ. ಅಂವೊ ತೆಳ್‌ಚಂಡ್ "ಪೊಮ್ಮಕ್ಕಳೆ ಎನ್ನ್ ಸಂಗತಿ?"ಂದ್ ಕೇಟತ್. "ನಂಗಡ ಮೆರವಣಿಗೆ ಮಿಂಞಕ್ ಪೋಂಡು"ಂದೆಣ್ಣ್‌ಚಿ. ಓ... ಸಾರಿ, ನಿಂಗಳ ಮಿಂಞಕ್ ಬುಡುವಕ್ ಕಯ್ಯುಲೆ" ಎಣ್ಣ್‌ಚಿ. "ಅಂದಕ ನಿಂಗಡ ಮನಸ್ಸ್ ಬದ್‌ಲಾಕಣೆ ನಂಗ ಇಲ್ಲ್‌ಂಜಿ ಅನ್‌ಂಗುಲೆ" ಎಣ್ಣ್‌ಚಿ.

ಮೆಸರ್‌ಕೂ ಅದ್‌ಲ್ ಸುಮಾರ್ ಪೊಣ್ಣಾಳಡ ಪರಿಚಯ ಇಂಜತ್. ಅಯ್ಯೋ, ನಿಂಗ ಕೋಟತ್ ಕೋಡಿ ಪೋಕುಲ. ನಿಂಗ ಹಟತ್‌ಲ್ ನಿಪ್ಪಿರಾಂದಾಚೇಂಗಿ ನಿಂಗಕ್ ಚೆನ್ನ ಸೌಕರ್ಯ ಮಾಡಿ ತಪ್ಪಕ್ ನಾಕ್ ಅವಕಾಶ ತಾರಿ"ಂದೆಣ್ಣಿತ್, ಪೋಲೀಸ್‌ಕಾರಳ ಕಾಕಿತ್ ಮೆಸ್ಸ್‌ಂಜಿ ಕಂಬಳಿ, ಬಿಸಿ ಕಾಫಿ ಎಲ್ಲ ಕೊಂಡ ಬಪ್ಪಿಚಿಟ್ಟಿತ್ ಕೊಡ್‌ತತ್. ಒರ್ ಗಂಟೆ ಕಯಿಂಜ ಪಿಂಞ ಪೊಣ್ಣಾಳ ಮೆರವಣಿಗೆ ನಿಪ್ಪಿಚಿಟ್ಟಿತ್.

ಫಿಲಿಪ್ ಮೆಸರ್‌ರ ಮಾದರಿ ಬಾಕಿ ಪೋಲೀಸ್ ಅಧಿಕಾರಿಯಳೆಲ್ಲ ನಲ್ಲವು ಆಯಿತಿಂಜ್‌ಲೆ. ಬೋರೆ ಬೋರೆ ಗ್ರಾಮಕೆಲ್ಲ ಗೊತ್ತ್ ಮಾಡಿತಿಂಜ ಅಧಿಕಾರಿಯ ಸತ್ಯಾಗ್ರಹಿಯಳ ಪೊಜ್ಜಿ ಬಡ್‌ಚಿ ರಂಪ ಮಾಡಿತಿಂಜತ್. ಅನ್ನನಾಯಿತ್ ಮಿಲಿಟರಿಕಾರ ಪೇಟೆಹಳ್ಳಿಲೆಲ್ಲ ಫ್ಲ್ಯಾಗ್ ಮಾರ್ಚ್ ಮಾಡಂಡಿಯಾಚಿ. ಪೋಲೀಸಳಗುಂಡ್ ಜನ ಬೊತ್ತಿ ಪೋಯಿತಿಂಜತ್.

ಸೈನ್ಯ ಗ್ರಾಮ ಗ್ರಾಮತ್‌ಲ್ ಫ್ಲ್ಯಾಗ್ ಮಾರ್ಚ್ ಮಾಡಿತ್ ಬ್ಯೆಟಾಪಕ ಬ್ಯಾಂಡ್, ಆಟ್-ಪಾಟ್ ಪಿಂಞ ತಮಾಸಿಲ್ ಕಯಿಪಕ, ಬೊತ್ತಿತಿಂಜ ಜನಕ್ ಧೈರ್ಯ ಬಾತ್. 5ನೇ ದಿನ ಗ್ರಾಮಕಾರ ಸೈನಿಕಂಗಕ್ ಟೀ ಕೊಡ್‌ತಂಡ್ ಸ್ವಾಗತ ಮಾಡ್‌ಚಿ. ಪೋಲೀಸ್ ಅಧಿಕಾರಿಯ ದುಡ್‌ಕಿತ್ ರಂಪ-ರಗಳೆಕ್ ಕಾರಣ ಮಾಡಿ ಬೆಚ್ಚಾನ ತಿಮ್ಮಯ್ಯ ಕೆಣಿಲ್ ನೀಸಿತ್ ಜನಡ ಮನ ಗೆದ್ದತ್. ಆ ಕೂಟ್‌ಲ್ ಕನೌಜ್ ಎಣ್ಣುವೊ ಗ್ರಾಮ ಗಮನ ವಸ್ತು (ಸುಗಂಧ ದ್ರವ್ಯ) ತಯಾರಿಕೆಕ್ ಪೆದ ಪೋನದ್. ಆ ಗ್ರಾಮಕಾರ ಪ್ರತೀ ಸೈನಿಕಂಗೂ ಓರಂದ್ ಕುಪ್ಪಿ ಸುಗಂಧ ದ್ರವ್ಯ ಕೊಡ್‌ತಿತ್ ತಕ್ಕಾರ ಮಾಡ್‌ಚಿ.

ನಡ್‌ಂದಂಡಿಂಜ ಗಲಾಟೆನೆಲ್ಲ ಶಾಂತಿ ಮಾಡಿತ್ ತಿಮ್ಮಯ್ಯ ತಾಂಡ ಕೂಟ್‌ಕಾರ ಮೂಂದ್ ಇಂಡಿಯನ್ ಆಫೀಸರ್ಸ್‌ಳ ಕೂಟೆಯಂಡ್ ಮೋತಿಲಾಲ್ ನೆಹರೂರ ಪಕ್ಕ ಪೋಚಿ. "ನಂಗ ಫಸ್ಟ್ ಇಂಡಿಯನ್ಸ್ ಪಿಂಞ ಸೈನಿಕಂಗ. ಸ್ವಾತಂತ್ರ್ಯ ಪಡೆವಕ್ ಎಲ್ಲಾ ತರ ಸಹಾಯ ಮಾಡುವ. ರಾಜೀನಾಮೆ ಕೊಡ್‌ಪಕೂ ನಂಗ ತಯ್ಯಾರ್" ಎಣ್ಣ್‌ಚಿ.

ಮೋತಿಲಾಲ್ "ಬಾಲೆಕಾರಳೇ, ನಿಂಗಕ್ ಇದ್‌ಲ್ ಕಷ್ಟ ಆಕು".

ತಿಮ್ಮಯ್ಯ - "ಎಂತ ಕಷ್ಟ? ಅದೂ ನಿಂಗಡ ಕಷ್ಟತ್‌ರ ಮಿಂಞಲ್ ಬೋರೀ ಚೆನ್ನ ನೇರ ಪೆರೇಡ್ ಮಾಡಿಯಂಡ್, ತರ ತರ ಕಳಿ ಕಳ್‌ಚಂಡ್ ನಂಗ ದಿನ ಕಯಿಪದಾ?"

ಮೋತಿಲಾಲ್ - "ನಿಂಗ ರಾಜೀನಾಮೆ ಕೊಡ್‌ತಕ ಬ್ರಿಟಿಷ್‌ಕಾರಕ್ ಕುಸಿ ಆಯಿರುವ. ನಂಗ ಕಯಿಂಜ 30 ಕಾಲತ್‌ಂಜಿ ಆರ್ಮಿನ ಭಾರತೀಕರಣ ಮಾಡುವ

ಕಾಯಿತ್ ಪೋರಾಟ ಮಾಡಿತ್ ಇಕ್ಕ ಜಯ ಕ್‌ಟ್ಟ್‌ಚಿ. ಇಕ್ಕ ನಿಂಗ ರಾಜೀನಾಮೆ ಕೊಡ್‌ತಕ ನಂಗ ಚೋತನ್ನಕೆ ಆಯಿಲಿಯಾ? ಇಂದಲ್ಲ ನಾಳೆ ಸ್ವಾತಂತ್ರ್ಯ ಕ್‌ಟ್ಟುವ. ಬ್ರಿಟಿಷಳ ಇಲ್ಲಿಂಜಿ ದವುತತಿಪ್ಪ್‌ಲೆ. ಅಕ್ಕ ಇಂಡಿಯಾ ಒಂಟಿಗನಾಯಿತ್ ತಾಂಡ ರಕ್ಷಣೆ ಮಾಡಿಯವಂಡಿಯಾಪ. ನಂಗಡ ದೇಶ ರಕ್ಷಣೆಕ್ ದಾರಿಪ್ಪ ಎಣ್ಣೆ. ಅನ್ನತ ಸಮಯ ಬಪ್ಪಕ ನಂಗಡ ದೇಶರಕ್ಷಣೆ ನಿಂಗಳನ್ನತಯಿನಗುಂಡ್."

ತಿಮ್ಮಯ್ಯ - "ಅಂದಕ ನಂಗ ಸರ್ವಿಸ್‌ಲ್ ಇಂಜಂಡೇ ಏರ ಪಡಿಕಂಡೂಂದಾ?"

ಮೋತಿಲಾಲ್ - "ಖಂಡಿತ; ಇದ್ ಸುಲಭ ಅಲ್ಲ. ನಿಂಗಡ ಸಿನೇತಂಗ ಪೋರಾಡಿಯಂಡಿಪ್ಪಕ ನಿಂಗ ಪೋಲೊ (Polo) ಕಳ್‌ಚಂಡಿಪ್ಪಿರ. ಬಯ್ಯ ಅದ್‌ನೇ ದ್ವೇಷ ಮಾಡುವೊ ಕಾಲವೂ ಬಕ್ಕು."

ತಿಮ್ಮಯ್ಯ - "ಎಲ್ಲಾ ನಾಯಕಂಗಡ ಅಭಿಪ್ರಾಯ ಇದಾ?"

ಮೋತಿಲಾಲ್ - " ಅದೆಲ್ಲ ನಾಕ್ ಗೊತ್ತಿಲ್ಲೆ. ದಾರ್ ಎನ್ನೇ ಎಣ್ಣಡ್, ನಿಂಗ ಮಾತ್ರ ಮಿಲಿಟರಿ ಬುಡಂಡ. ಬೋರೆ ಇಂಡಿಯನ್ ಆಫೀಸರ್ಸ್‌ಳೂ ಮಿಲಿಟರಿಲೇ ಇಪ್ಪನ್ನಕೆ ಅಯಿಂಡ ಮನಸ್ಸ್‌ಕ್ ಪುಡ್‌ಪ್‌ಚಿರಿ."

ಅಂದ್ ಇರ್‌ಲೂಡಿ ತಿಮ್ಮಯ್ಯ ಗೇನ ಮಾಡ್‌ಚಿ. ಈ ಪೆರಿಯ ನಾಯಕಂಡ ತಕ್ಕ್ ನೇರ್‌ಂದಾಚಿ.

ಸಧ್ಯಕ್ ಸತ್ಯಾಗ್ರಹ ಎಲ್ಲ ನಿಂದತ್, ಶಾಂತಿಯಾಚಿ. ತಿಮ್ಮಯ್ಯ ಕ್ಯಾಪ್ಟನ್ ಪರೀಕ್ಷೆರ ಓದಲ್‌ಲೇ ಮುಳಿಪೋಚಿ. ಫಸ್ಟ್ ಲೆಫ್ಟಿನೆಂಟ್ ಆಯಿತ್ ಪ್ರಮೋಶನ್ ಆಚಿ. ಪರೀಕ್ಷೆರ ಉತ್ತರ ಪೇಪರ್ ಎಲ್ಲ ಅಯಿಚ ಪಿಂಞ ಬಲ್ಯ ರಜ ಎಡ್‌ಪಕ್ ಅವಕಾಶ ಆಚಿ.

ದಂಡ್ ತಿಂಗ ಇಡೀ ಇಂಡಿಯಾ ದೇಶ ಸುತ್ತ್‌ಚಿ. ಜನಡ ಎದೆರೊಳ್‌ಲ್ ರಾಷ್ಟ್ರೀಯತೆರ ತಿತ್ತ್ ಕತ್ತಿಯುಂಡಿಂಜಾನ ಕಂಡ್ಡತ್. ಅಂವೊ ಮಡಿಕೇರಿಕ್ ಮನೆಕ್ ಬಪ್ಪಕ, ತಿಮ್ಮಯ್ಯ ಭಾರೀ ಜವಾಬ್ದಾರಿಕೆರ ವ್ಯಕ್ತಿಯಾಯಿತ್ ಪರಿವರ್ತನೆ ಆನಾನ ಕಂಡಿತ್ ಎಲ್ಲಾಕೂ ದುಂಬ ಖುಸಿಯೋಡ್ ಕುಸಿ.

ರಜ ತ್‌ರಣೆ ವಾರ್ ಆಫೀಸ್‌ಂಜಿ ಒರ್ ಕಾಗದ ಬಾತ್. ಅದೇ ಟಪಾಲ್‌ಲ್ ಪರೀಕ್ಷೆಲ್ ಪಾಸಾನ ಸಂಗತಿಯೂ ಇಂಜತ್. ಅವಂಡ ಬೆಟಾಲಿಯನ್‌ನ ದೇಶತ್‌ರ ವಾಯುವ್ಯ ಗಡಿ ಫೋರ್ಟ್ ಸ್ಯಾಂಡ್‌ಮನ್ (Fort Sandeman)ಕ್ ಕೂಟಿಯ ಪೋಪನ್ನತ ಬಲ್ಯ ಜವಾಬ್ದಾರಿ ವಹಿಸಿತಿಂಜತ್. ❑

# ಫೋರ್ಟ್ ಸಾಂಡೆಮನ್‌ಲ್

ಇದ್ ಅಫಘಾನಿಸ್ತಾನತ್‌ರ ಬರಿಲುಳ್ಳ ಕುಂದ್ ಸೀಮೆ. ಕಲ್ಲ್, ಪಿಲ್ಲ್, ಮುಳ್ಳ್ ದುಂಬಿತ್ ಮೊಟ್ಟ್‌ಡುವ ಕಯ್ಯುತನ್ನತ ಜಾಗ. ತಿತ್ತ್‌ರನ್ನತ ಬೇನಿ, ತಡಿ ಮರಕೆಟ್ಟುವನ್ನತ ಕುಳ್‌ರ್. ಧರ್ಮಾಂಧ ಮುಸಲ್ಮಾನಂಗ. ಅಯಿಂಗಳ ಗೆದ್ದಿತ್ ಅಡ್‌ಕಿ ಬೆಚ್ಚವು ದಾರೂ ಇಲ್ಲೆ. ಅಫಘಾನಿಯಕಾಡ್, ಬ್ರಿಟಿಷ್‌ಕಾರಕಾಡ್ ಗೆಲ್ಲುವಕ್ ಕಯಿಂಜಿತಿಲ್ಲೆ. ತೆರಿರ ವಿಚಾರತ್‌ಲ್ ಅಫಘಾನಿಯಡ ಕೂಡೆ ಒಪ್ಪಂದ ಮಾಡಿಯಂಡಕಲೂ ಅದ್‌ನೆಲ್ಲ ಕೂಟಾಕ್‌ಲೆ. ಅಕ್ಕಕ್ಕ ಧಾಳಿ ಮಾಡಿತ್ ಲೂಟಿ ಮಾಡುವದ್ ನಿಂದದೇ ಇಲ್ಲೆ. 200 - 300 ಮೈಲ್ ಅಗಲ, ಆಯಿರಕೂ ಜಾಸ್ತಿ ಮೈಲುದ್ದತ್‌ರ ತೆರಿನ ಕಾಕಂಡಿಕೆ ಭಾರತ ಸೈನ್ಯತ್‌ರ ಪಾದಿ ಅಲ್ಲಿಕೇ ಬೋಂಡಿಂಜತ್. ಇಂಡಿಯಾಕೂ, ಪೊರದೇಶಕೂ ಸಾವಾಸತ್‌ರ ಸುಮಾರ್ ಕಣಿವೆ ಅಲ್ಲಿಯೇ ಉಳ್ಳೊ. ಚೆನ್ನ ಚೆನ್ನ ದೂರಕೋರಂದ್ ಕೋಟೆ ಕೆಟ್ಟಿತ್ ಸೈನ್ಯ ಬೆಚ್ಚಿತಿಂಜತ್.

ಆ ಕುಂದ್ ಸೀಮೆರ ಮುಖಂಡಂಗಕ್ ಅಕ್ಕಕ್ಕ ಲಂಚ ಕೊಡ್‌ತಂಡ್ ಶಾಂತಿಲ್ ಇಪ್ಪಕುಳ್ಳ ಕೆಣಿ ಮಾಡಿತೂ ನೋಟ್‌ಚಿ. ಚೆನ್ನಂಗ್ ಸಾಧು ಸ್ವಭಾವತ್‌ರ ಪಂಗಡಕಾರಡ ಮಕ್ಕಳ (ಕಸ್ಸದಾರ್ಸ್) ಮಿಲಿಟರಿಕ್ ಕೂಟಿತ್ ತರಬೇತ್ ಕೊಡ್‌ತತ್. ಆ ತೆರಿ ಭಾಗಕ್ ವಿಶೇಷ ತರಬೇತಿ ಪಡ್‌ಂದ ಸೇನಾಧಿಕಾರಿಯಳ ಅಯೆಚತ್.

ಆ ಮೂರ್ಖ ಜನಡ ಉದ್ಯೋಗ ಕೆತ್ತ್‌ಕೊಲೆ, ಅತ್ಯಾಚಾರ, ಮನೆ ಚುಡುವೊ, ಊರೂರ್‌ನೇ ಲೂಟಿ ಮಾಡುವೊ, ಪೊಣ್ಣಾಳ್ ಮೂಡಿಯಳ ಪೊರ್‌ತ ಪೋಪೊ... ಇದೇ ಅಯಿಂಡ ಸಂಸ್ಕೃತಿ. ಶಾಂತಿಲಿರಿಂದ್ ಕೊಡ್‌ಪ ಲಂಚ ಒನ್ನಾಂದ್ ತಡು ಆಯಿ ಪೋನಕ, ಪಿತ್ಯಾಂದ್ ಲೂಟಿ ಸುರು ಮಾಡಿರುವ. ಅಲ್ಲಿಂಜಿ ಅಯಿನ ಅಡ್‌ಕಂಡಿಕ್ ಎಚ್ಚಕೋ ತಿಂಗ ಬೋಂಡು. ಕೋಟೆರೊಳ್‌ಲುಳ್ಳ ಸೈನಿಕಂಗ ಒರ್ ನಿಮಿಷ ಎಚ್ಚರ ತಪ್ಪಿಟಕ ಧಾಳಿ ಮಾಡಿತಾಯಿತಿಪ್ಪ.

ಅದೋರ್ ವಿಚಿತ್ರ ಔಟ್‌ಪೋಸ್ಟ್. ಆ ಜಿಲ್ಲೆರ ಆಡಳಿತ ನೋಟಿಯವಕ್ ಒಬ್ಬೊ ಪೊಲಿಟಿಕಲ್ ಆಫೀಸರ್. ಅವಂಗೊಬ್ಬಂಗ್ ಮಾತ್ರ ಇಟ್ಟಿಗೆಲ್ ಕೆಟ್ಟ್‌ನ ಅರಮನೆರನ್ನತ ಬಿಡಾರ. ಬಾಕಿ ಎಲ್ಲ ಮಣ್ಣ್‌ರ ಕೆಂವತ್‌ರ ಚೆರಿಯ ಮನೆ. ಆ ಅಧಿಕಾರಿರ ಕೈಲ್ ಕಾಡ್ ಜನಕ್ ಲಂಚ ಕೊಡ್‌ಪಕ್ ಕೆಟ್ಟ್ ಕೆಟ್ಟ್ ಪಣ. ಅಲ್ಲಿ ನಾಲ್ ಬೆಟಾಲಿಯನ್ ಇಂಜತ್. ಬ್ರಿಟಿಷ್ ಅಧಿಕಾರಿಯ ಆ ಕುಂದ್‌ಸೀಮೆ ಜನಕ್‌ಂಜಿ ಕಡೆಗೆಟ್ಟ್ ಪೋಯಿತಿಂಜತ್. ಅಯಿಂಡ ತಕ್ಕೊ ಪಡ್‌ಚಂಡ್, ಅಯಿಂಗಳನ್ನಕೇ ಪೊರ್‌ಟಂಡ್, ಬೊಳ್‌ತ ತೋಲೆಲ್ಲ ಬಾಡಿತ್ ಅಯಿಂಗಡ ಮಾದರಿಯೇ ಕಾಂಬಯಿಂಜತ್.

ಅಲ್ಲಿಯತ್‌ರ ಕಮಾಂಡಿಂಗ್ ಆಫೀಸರ್ ಕರ್ನಲ್ ಲೆವಿಸ್. ಅವನೋರ್ ತರ ಮನ್‌ಷ್ಯ. ಆ ಕುಂದ್, ಪಾರೆ, ಮುಳ್ಳ್ ಗಿಡತ್‌ರೊಳಿಯ ತಾಂಡ ಸೈನ್ಯತ್‌ನ ನಡ್‌ಪ್‌ಚಿಟ್ಟಂಡ್ ಸುತ್ತುವದ್ ತಿಮ್ಮಯ್ಯಂಗ್ ಪಡೆಭೂಮಿಕ್‌ಂಜಿ ಬಲ್ಯ ಕಷ್ಟತ್‌ರ ಸ್ಥಿತಿ. ಎಲ್ಲಿ ಏದ್ ಪಾರೆರ ಮರೆಲ್ ಆ ಕಾಡ್‌ಜನ ಒಳ್‌ಚಿತಿಪ್ಪಾಂದ್ ಎಣ್ಣುವಕೇ ಕಯ್ಯುಲೆ. ಅಡ್ಜುಟೆಂಟ್ ಆಯಿತಿಂಜ ತಿಮ್ಮಯ್ಯಂಗ್ ಭಾರೀ ಬಲ್ಯ ಜವಾಬ್ದಾರಿಕೆ ಇಂಜತ್.

ಒನ್ನಾಂದ್ ಸಿ. ಓ. ಲೆವಿಸ್ ತಿಮ್ಮಯ್ಯನ ಕಾಕಿತ್, “ಕ್ಯಾಪ್ಟನ್ ಬುಲ್ ನೀಡ ಕಾರ್ಬಾರ್ ನೀಸುವ. ನೀನ್ ಚೆನ್ನ ದಿನ ರೆಸ್ಟ್ ಎಡ್‌ತ” ಎಣ್ಣ್‌ಚಿ. ಈ ತಕ್ಕ್ ಕೇಟಿತ್ ತಿಮ್ಮಯ್ಯಂಗ್ ಅಸಮಾಧಾನ ಆಚಿ.

ತಿಮ್ಮಯ್ಯ - “ಎನ್ನ್‌ಂಗ್ ಸರ್? ಎನ್ನನೆ ಕಾರ್ಬಾರ್ ನೀಸಂಡೂಂದ್ ನಾಕ್ ಗೊತ್ತುಂಡ್. ನಾನ್ ಅದ್‌ಂಗ್ ಫಿಟ್” ಎಣ್ಣ್‌ಚಿ.

ಕರ್ನಲ್ - “ನೀನ್ ಇಕ್ಕಾಯಿತ್ ರೆಜಿಮೆಂಟ್‌ಕ್ ಬಂದಂವೊ. ಕಷ್ಟತ್‌ರ ದಿನ ಕಯಿಚಿತುಳ್ಳಿಯ.”

ಇದ್‌ನ ಕೇಟಿತ್ ತಿಮ್ಮಯ್ಯ ವಿರೋಧ ಮಾಡ್‌ಚಿ. ಅಕ್ಕ ಕರ್ನಲ್ - “ನಿನ್ನ ಕಮ್ಮಿ ತರ ಕಾಂಬೀಂದ್ ಗೇನ ಮಾಡತೆ. ನೀಡ ರೆಕಾರ್ಡೆಲ್ಲ ನೋಟಿಯೆ. ನೀನೋರ್ ಸಮರ್ಥ ಅಧಿಕಾರಿಂದ್ ನಾಕ್ ಗೊತ್ತುಂಡ್. ನಿನ್ನಗುಂಡ್ ಪೆರ್ತ್ ಬಲ್ಯ ಕಾರ್ಬಾರ್ ಆಪಕುಂಡ್. ಈ ಕುಂದ್ ಸೀಮೆರ ಹವಾಮಾನ ಒಗ್ಗಣೆಕ್ ನೀನ್ ಆರಾಮ್‌ಲ್ ಇರಂಡೂಂದ್ ನಾಡ ಆಸೆ.” ಎಣ್ಣ್‌ಚಿ.

ಅಧಿಕಾರಿ ಎನ್ನ್‌ಂಗ್ ಇನ್ನನೆ ಮಾಡ್‌ಚೀಂದ್ ಅವಂಡ ಮೇಲೆ ತಿಮ್ಮಯ್ಯಂಗ್ ಸಂಶಯ ಪುಟ್ಟ್‌ಚಿ. ಬುದ್ದಂಡಲ್ಲಿ ವರ್‌ಕೇ ಬಂದ್‌ಲೆ. ಒಮ್ಮಕೆ ಕ್ಯಾಂಪ್‌ರ ಪಕ್ಕ ಬೊಡಿ ಸದ್ದ್ ಕೇಟತ್. ಕೂಡೆನ್ನೆ ಬರಿಲಿಂಜ ಆಯುಧ ಎಡ್‌ತಂಡ್ ಗಾರ್ಡ್‌ನ ಕಾಕ್‌ಚಿ. ಅಕ್ಕಣೆ ಒರ್ ಇಂಗ್ಲಿಷ್‌ಕಾರ “ತಿಮ್ಮಯ್ಯ ಸದ್ದ್ ಮಾಡತೆ ಬುದ್ದ. ಅದ್ ನಂಗಡವು ಬೆಚ್ಚ ಬೊಡಿ” ಎಣ್ಣ್‌ಚಿ. “ಇಲ್ಲೆ, ಕಳ್ಳ ಪಡೆ ಬಂದನ್ನಕೆ ಉಂಡ್”ಂದೆಣ್ಣ್‌ಚಿ ತಿಮ್ಮಯ್ಯ.

ಆ ಇಂಗ್ಲಿಷ್‌ಕಾರ - “ನಂಗಡವು ದರೋಡೆಕೋರಂಗಳ ಬೊತ್ತ್‌ಚಿರುವಕ್ ಬೊಡಿ ಬೆಚ್ಚಿಯೆ. ನೀಡ ಸಹಾಯ ಬೋಂಡಿಕೆ ಕಾಕುವಿ” ಎಣ್ಣ್‌ಚಿ. ದರೋಡೆಕಾರ ಪಾರೆಂಜಿ ಪಾರೆಕ್ ಪಾರಿಯಂಡಿಪ್ಪಕ ಸೆಂಟ್ರಿಯ ಬೊಡಿ ಬೆಚ್ಚಿತಿಂಜತ್. ಪಿತ್ಯಾಂದ್ ನೋಟಣೆ ದಾರೂ ಚತ್ತಿತಿಂಜ್‌ಲೆ.

ದಂಡ್ ದಿನತ್‌ಲ್ ಹಳ್ಳಿಕ್ ಪೋಚಿ. ಅವು ಅಂದಾಕಣೆ ಇಂಡಿಯನ್ ಆಫೀಸರ್ಸ್‌ಳ ಕಂಡಿತೇ ಇಂಜ್‌ಲೆ. ಒರ್ ನಮ್ಮೆಲ್ ಇಂಡಿಯನ್ ಆಫೀಸರ್ಸ್‌ಳ ಪಕ್ಕತ್‌ಂಜಿ ಕಂಡತ್. ಊರ್‌ರ ಮುಖಂಡ ಸಿ. ಓ. ಲೆವಿಸ್‌ನ "ಇಂಡಿಯನ್ ಆಫೀಸರ್ಸ್ ತರಬೇತಿಲೂ, ಅನುಭವತ್‌ಲೂ ಎನ್ನನೆ"ಂದ್ ಕೇಟತ್. ಈ ತಕ್ಕ್-ಬಾಕ್‌ನ ತಿಮ್ಮಯ್ಯ ಮರೆಲ್ ಕೇಟಂಡಿಂಜತ್, ಅದ್‌ಂಗ್ ಕ! ಲೆವಿಸ್ - "ಅವು ಭಾರಿ ಗಟ್ಟಿಗಂಗ. ನಲ್ಲ ನಲ್ಲಯಿಸ ಮಾತ್ರ ಆಂಜಿತ್ ಎಡ್‌ತಂಡಿಯೆ. ಅಯಿಂಗಕ್ ಚೆನ್ನ ಜಂಬ ಜಾಸ್ತಿ. ಚೆನ್ನ ಜಾಸ್ತಿ ಹಂಗ್ರಾಣೆ ಮಾಡುವ. ಬಾಕಿ ವಿಚಾರತ್‌ಲ್ ಭಾರೀ ಸಮರ್ಥಂಗ" ಎಣ್ಣ್‌ಚಿ. ಇದ್‌ನ ಕೇಟಿತ್ ತಿಮ್ಮಯ್ಯಂಗ್ ಲೆವಿಸ್‌ರ ಮೇಲೆ ಗೌರವ ಜಾಸ್ತಿ ಆಚಿ. ಅಂದ್‌ಂಜಿ ಆ ಕುಂದ್‌ಕಾಡ್‌ರ ಜನ ಇಂಡಿಯನ್ ಆಫೀಸರ್ಸ್‌ಡ ಮೇಲೆ ದುಂಬ ಮರ್ಯಾದಿ ಕೊಡ್‌ಪಕಾಚಿ.

ಒಮ್ಮ ಅಫಘಾನ್ ತೆರಿ ಕಡ್‌ಂದಿತ್ ಒಳ್‌ಕ್ ನುಗ್ಗಿಟ ಒರ್ ಇಂಗ್ಲಿಷ್ ಅಧಿಕಾರಿನ ಪುಡ್‌ಚಿತ್ ಜೈಲ್‌ಕ್‌ಟ್ಟ್‌ರ್‌ತ್. ಕ್ವೆಟ್ಟಾಕೂ, ಡೆಲ್ಲಿಕೂ ಇಂಗ್ಲೆಂಡ್‌ಕೆಲ್ಲ ಸುದ್ದಿ ಆಯೆಚಿತ್ ಭಾರೀ ಪ್ರಯತ್ನಪಟ್ಟ್ ಪಿಂಞ ಪತ್ತ್ ದಿನತ್‌ಲ್ ಬುಡ್‌ಗಡೆ ಆಚಿ.

ಚೆನ್ನಂಗೇ ದಿನತ್‌ಲ್ ತಿಮ್ಮಯ್ಯ ತಾಂಡ ಹೈದರಾಬಾದ್ ರೆಜಿಮೆಂಟ್‌ನ ಭಾರೀ ಶಿಸ್ತ್‌ಕ್ ಕೊಂಡ ಬಾತ್. ಬ್ರಿಟಿಷ್ ಅಧಿಕಾರಿಯ ಹೈದರಾಬಾದ್ ರೆಜಿಮೆಂಟ್‌ನ ದುಂಬ ಕಮ್ಮಿ ತರತ್‌ಲ್ ಕಂಡಂಡಿಂಜತ್.

ಆ ಕುಂದ್‌ಕಾಡ್‌ಲ್ ಹಾಕಿ ಕಳಿಕೆಲ್ಲ ಬೆಲೆ ಇಂಜ್‌ಲೆ. ಅಕ್ಕ ಕ! ಲೆವಿಸ್ "ಸೈನ್ಯತ್‌ಲ್ ಹಾಕಿಕಳಿ ಪೆರ್ತ್ ಅವಶ್ಯ ಉಳ್ಳದ್, ಸಿಖ್ಖ್ ರೆಜಿಮೆಂಟ್‌ಲ್ ಎಲ್ಲ ಹಾಕಿಕಳಿಕಾರಳೆ. ಅವು ಪ್ರಪಂಚತ್‌ಲೇ ಕೇಳಿ ಪಡ್‌ಂದವು" ಎಣ್ಣ್‌ಚಿ. ಹೈದರಾಬಾದ್ ರೆಜಿಮೆಂಟ್‌ನ ದುಂಬ ಅವಮಾನ ಮಾಡುವಯಿಂಜತ್, ಇದ್‌ನ ತಿಮ್ಮಯ್ಯ ಒರ್ ಸವಾಲಾಯಿತ್ ಎಡ್‌ತಂಡತ್. ಸಿಖ್ಖ್ ರೆಜಿಮೆಂಟ್‌ರ ಕೂಡೆ ಕಳಿಕ್ ಏರ್ಪಾಡ್ ಮಾಡ್‌ಚಿ. ಆ ಮ್ಯಾಚ್‌ಲ್ ಸಿಖ್ಖ ಹೈದರಾಬಾದ್ ಟೀಮ್‌ಕ್ 25 ಗೋಲ್ ಇಟ್ಟಿತ್. ಸಿಖ್ಖಡ ಪೌರ್‌ನೊಂದು ನೋಟಂಡ. ಅಳ್‌ತಲ್ಲಿ, ನಿಂದಲ್ಲಿ ಎಲ್ಲಾ ಅದೇ ಪಳಮೆ.

ತಿಮ್ಮಯ್ಯ ಸಿಖ್ಖಡ ಕಳಿರ ಕೆಣಿ, ಟೆಕ್ನಿಕ್‌ನೆಲ್ಲ ಪಡ್‌ಚಂಡ್, ತಾಂಡ ಟೀಂಕ್ 10 ತಿಂಗ ಕಠಿಣ ತರಬೇತಿ ಕೊಡ್‌ತತ್. ಮ್ಯಾಚ್ ಏರ್ಪಾಡ್ ಮಾಡ್‌ಚಿ. ಈ ಕುರಿ ಹೈದರಾಬಾದ್‌ಕ್ 30 ಗೋಲ್‌ಡ್‌ತೆ ನಂಗ ಕರೆ ಪತ್ತುಲೇಂದ್ ಸಿಖ್ಖಡ ಸವಾಲ್. ಕಳಿರ ಪಾದಿಕೆತ್ತಣೆ ದಾಕೂ ಗೋಲಾಯಿಲೆ. ಚೆನ್ನಂಗೇ ನೇರತ್‌ಲ್

ಸಿಖ್ಖ್ ಟೀಂ 2 ಗೋಲ್ ಪೊಜ್ಜತ್. ತಿಮ್ಮಯ್ಯ ತಾಂಡ ಟೀಂಕಾರ ದುಂಬ ಚೋತ್ ಪೋನನ್ನಕೆ ನಟನೆ ಮಾಡಿಯಂಡ್, ಎನ್ನನೆ ಕಳಿಕಂಡೂಂದ್ ಕೆಣಿ ಎಣ್ಣಿತ್ ಬುಟ್ಟಿತ್. ಕೂಡೆನ್ನೆ ಹೈದರಾಬಾದ್ ದಂಡ್ ಗೋಲ್‌ಟ್ಟಿತ್. ನೇರ ಆಪಕ ಕಳಿ ಡ್ರಾ ಆಚಿ. ಆದ್ಯ 10 ಮಿನಿಟ್ ಕಳಿ ಬೆಚ್ಚತ್. ಹೈದರಾಬಾದ್ ಓರ್ ಗೋಲ್ ಬಾಟಿತ್ ಕಳಿಲ್ ಗೆದ್ದತ್! ಸಿಖ್ಖಡ ಸದ್ದಡಂಗ್‌ಚಿ. ಅಕ್ಕಣೆ ಇಡೀ ಸಿಖ್ಖ್ ಬೆಟಾಲಿಯನ್ ಕಳಿ ಪರಂಬುಕ್ ನುಗ್ಗಿರ್‌ತ್. ಸಿಖ್ಖ ಅಯಿಂಡಯಿಂಡ ಒಳ್‌ಲೇ ಬಜ್ಜ ಬುದ್ದಂಡ್ ಮೂಡ್ ತ್‌ಟೆಯಂಡ್ ಕರೆ ಪತ್ತ್‌ಚಿ! ಹೈದರಾಬಾದ್ ಟೀಂಕಾರಡ ಕಾಲ್ ಮೇಲೆಲ್ಲ ಚೋರೆ ಒಕ್ಕಿಯಂಡ್ ಪಡೆಭೂಮಿಂಜಿ ಬಂದನಕೆ ಇಂಜತ್.

ಈ ಜಯತ್‌ನಗುಂಡ್ ಇಂಡಿಯನ್ ಆಫೀಸರ್ಸ್ ಬ್ರಿಟಿಷ್ ಅಧಿಕಾರಿಯಡ ಮಟ್ಟಕ್ ಎತ್ತಿ ಪೋಚಿ. ಇದ್ ಭಾರೀ ಬಲ್ಯ ತರತ್‌ರ ಸುದ್ದಿಯೂ ಆಚಿ. ಎಲ್ಲಿ ಪೋನಕೋ ತಿಮ್ಮಯ್ಯಂಡೆದೇ ಪೆದ.

ಸಿಖ್ಖ್ ಬೆಟಾಲಿಯನ್‌ರ ಕೂಡೆ ಹೈದರಾಬಾದ್ ಹೊಂದಿಯಂಡದೇ ಇಲ್ಲೆ. ಗೂರ್ಖ ರೆಜಿಮೆಂಟ್‌ಲ್ ಎಲ್ಲ ಕುಳ್ಳಂಗಳೇ; ನಲ್ಲ ಗಟ್ಟಿಗಂಗ. ಹೈದರಾಬಾದ್ ರೆಜಿಮೆಂಟ್‌ರ ಯೂನಿಫಾರಂ ಪಿಂಞ ಬ್ಯಾಂಡ್ ಸೆಟ್ಟೆಲ್ಲ ಪಳೆಯ ಮಾದರಿರ ಪಿಂಞ ಚಾಯಿಯೂ ಇಂಜಿಲೆ. ಹಾಕಿ ಕಳಿಲ್ ಗೆದ್ದ ಘಟನೆ ನಡ್‌ಂದ ಪಿಂಞ ದಂಡ್ ಇಂಡಿಯನ್ ಆಫೀಸರ್ಸ್‌ಳ ಜಾಸ್ತಿ ಪೋಸ್ಟ್ ಮಾಡ್‌ಚಿ. ಒಬ್ಬ ಡೆಹರಾಡನ್‌ಲ್ ತಿಮ್ಮಯ್ಯಂಡ ಕೂಡೆ ಇಂಜ ಸಿಖ್ಖ್, ವಡಾ ಲಿ ಯಾ ಎಣ್ಣುವಂವ್ರೊ, ಪಿಂಞೊಬ್ಬೊ ಬಯ್ಯಂಜಿ ಆರ್ಮಿ ಚೀಫ್ ಆನ ಶ್ರೀನಾಗೇಶ್.

ಹೈದರಾಬಾದ್‌ಕಾರಕ್ ನಲ್ಲ ಯೂನಿಫಾರಂ ಪಿಂಞ ಬ್ಯಾಂಡ್ ಸೆಟ್ಟ್‌ಕಾಯಿತ್ ತಿಮ್ಮಯ್ಯ ಪಣ ಸಂಗ್ರಹ ಮಾಡ್‌ಚಿ. ಬ್ಯಾಂಡ್‌ರ ಮ್ಯೂಸಿಕ್‌ನೋ ಮಾತಿತ್ ದುಂಬ ಚಾಯಿ ಕೂಟ್‌ಚಿ. ಓರಾಂಡ್‌ಡೀ ತಿಮ್ಮಯ್ಯಂಗ್ ದುಂಬ ನೈಪು. ಅಕ್ಕಣೆ ಕ! ಲೆವಿಸ್‌ಕ್ ಪ್ರಮೋಶನ್ ಆಚಿ. ಅವಂಗ್ ಕೊಡ್‌ತ ಗೌರವ ರಕ್ಷೆರ ಬ್ಯಾಂಡ್ ಮ್ಯೂಸಿಕ್ ಕೇಟಿತ್ ಅವಂಡ ಕಣ್ಣ್‌ಲ್ ನೀರೊಕ್ಕಿರ್‌ತ್. ಎಲ್ಲಾರೂ ಲೆವಿಸ್‌ನ ಪಾಳ್ ಮನ್‌ಷ್ಯಂದ್ ನಂಬಿತಿಂಜಕಲೂ, ತಿಮ್ಮಯ್ಯಂಗ್ ಮಾತ್ರ ಅವಂಡ ನೇರಾನ ಗುಣ ಗೊತ್ತಿಂಜತ್. ಫೋರ್ಟ್ ಸ್ಯಾಂಡ್‌ಮನ್‌ಲ್ ತಿಮ್ಮಯ್ಯಂಡ ದಂಡ್ ಕಾಲತ್‌ರ ಸಮಯ ತ್‌ಂದಂಡ್ ಬಾತ್.

ಅದೃಷ್ಟವಶಾತ್ ತಿಮ್ಮಯ್ಯಂಡ ಬೆಟಾಲಿಯನ್‌ನ ಕ್ವೆಟ್ಟಾಕ್ ಅಯ್ಚಿತ್. ಕ! ಲೆವಿಸ್‌ರ ಕೂಡೆ ಪಡ್‌ಚ ಅನುಭವ ಅವಂಗ್ ದುಂಬ ಸಹಾಯ ಆಚಿ. ❑

# ಕ್ವೆಟ್ಟಾಕ್ ಬಂದ ಪಿಂಞ ಮಂಗಲ

**ಕ|** ಲೆವಿಸ್‌ರ ಬದ್‌ಲ್‌ಕ್ ಸಿ.ಒ. ಭಾರೀ ಸೋಮಾರಿ. ಅಂವೊ ತಿಮ್ಮಯ್ಯನ ಕಾಕಿತ್ "ಮೋನೆ, ನಾನ್ ಇಲ್ಲಿ ಎನ್ನೆಲ್ಲ ಮಾಡಂಡುವೊ, ಅದ್‌ನೆಲ್ಲ ನೀನೇ ಮಾಡಿರ್, ಆಚಾ. ದಿನತ್‌ಲ್ ಒರ್ ಗಂಟೆಕಿಂಜಿ ಜಾಸ್ತಿ ನೇರ ನಾನ್ ಇಲ್ಲಿ ಅಳ್‌ತಂಡಕ ನೀನ್ ಮಾಡಂಡಿಯ ಕಾರ್ಬಾರ್ ಸೆರಿಕ್ ಮಾಡುವಕ್ ಕಯ್ಯುವಕಿಲ್ಲೆ"ಂದ್ ಮಜಣೆ ಪರ್‌ಂದತ್.

ಪುದಿಯ ಸಿ.ಒ. ಅನ್ನನೆ ಆಪಕ್ ಅವಂಡ ಚಾಯಿಕಾರ್ತಿ ಪೊಣ್ಣೇ ಕಾರಣ. ಮೂಂದ್ ನೇರ ಅವಡ ಮಿಂಞಲೂ, ಬಯ್ಯಲೂ ತಿರ್‌ಗುವದೊಂದೇ ಅವಂಡ ಡ್ಯೂಟಿ. ಅಂವೊ ಗೂರ್ಖಾ ರೆಜಿಮೆಂಟ್‌ಲ್ ಇಂಜಂವೊ, ಇಂವೊ ಕ್ಯಾಪ್ಟನ್. ಇವಂಡ ಮಿಂಞತ ಪೊಣ್ಣ್ ಇಂಞ್‌ಓರ್ ಚೆರಿಯ ಅಧಿಕಾರಿರ ಪೊಣ್ಣೊ ಓಡಿ ಪೋಯಿರ್‌ತ್. ಅದ್‌ಂಗ್ ಆ ಕ್‌ದಿಯ ಅಧಿಕಾರಿನ ವರ್ಗ ಮಾಡ್‌ಚಿ. ಅಂವೊ ಸಿ.ಒ.ಂಡ ಪೊಣ್ಣ್‌ನ ಮಂಗಲಾಯಿರ್‌ತ್. ಅವಂಡ ಪೊಣ್ಣ್ ಬಂದಿತ್ ಸಿ.ಒ.ನ ಕೂಡಿಯಂಡತ್. ಅವನೂ ಕ್ಯಾಪ್ಟನ್ ಆಚಿ. ಅಂವೊ ಗೂರ್ಖಾ ರೆಜಿಮೆಂಟ್‌ರ ಅಡ್ಜುಟೆಂಟ್. ಇಂವೊ ಹೈದ್ರಾಬಾದ್ ರೆಜಿಮೆಂಟ್‌ರ ಕಮಾಂಡಿಂಗ್ ಆಫೀಸರ್ (ಸಿ.ಒ.) ಸಾಮಾಜಿಕ ಸಮಾರಂಭತ್‌ಲೆಲ್ಲ ಈ ದಂಡ್ ಜೋಡಿಯ ಒಕ್ಕಟೆ ಕೂಡಂಡು. ಆ ದಂಡ್ ಪೊಣ್ಣಾಳ ಕಣ್ಣ್ ಮರ್‌ಚಂಡ್ ಪಲ್ಲ್ ಕಡ್‌ಚವಯಿಂಜತ್. ಜನಕೆಲ್ಲಾ ಈ ಸಂಗತಿ ಗೊತ್ತಿಂಜತ್. ಏದೇ ಸಮಾರಂಭತ್‌ಲ್ ಕೂಟ್ ಕೂಡುವಕ ಈ ದಂಡ್ ಜೋಡಿಯಳ ಅವತಾರ ನೋಟಂಡ. ಅನ್ನನಾಯಿತ್ ಇಡೀ ಜವಾಬ್ದಾರಿ ತಿಮ್ಮಯ್ಯಂಡ ಮಂಡೆಕ್ ಬುದ್ದತ್.

ಅಡ್ಜುಟೆಂಟ್ ಸ್ಥಾನತ್‌ಲುಳ್ಳ ತಿಮ್ಮಯ್ಯಂಗ್ ಕ್ವೆಟ್ಟಾತ್‌ಲುಳ್ಳ ಎಲ್ಲಾ ಬೆಟಾಲಿಯನಡ ಕೂಡೆ ವ್ಯವಹಾರ ಇಂಜತ್. ಎಲ್ಲಾ ಅಧಿಕಾರಿಯಳೋ ಗೊತ್ತಿಂಜತ್. ಅಕ್ಕ ಕ್ವೆಟ್ಟಾತ್‌ಲ್ 1000 ಕ್‌ಂಜಿ ಜಾಸ್ತಿ ಅಧಿಕಾರಿಯ ಇಂಜತ್. ಸುಮಾರ್ 100 ಇಂಡಿಯನ್ ಆಫೀಸರ್ಸ್ ಇಂಜತ್. 8 ರೆಜಿಮೆಂಟ್‌ಕ್ ಮಾತ್ರ ಇಂಡಿಯನ್ ಆಫೀಸರ್ಸ್ ಇರಂಡಿಯದ್ ಇಕ್ಕ 16 ರೆಜಿಮೆಂಟ್‌ಲೂ ಇಂಜತ್.

2ನೇ ಸಿಖ್ಸ್ ರೆಜಿಮೆಂಟ್‌ರ ಇಂಡಿಯನ್ ಆಫೀಸರ್ ಬಲ್ಯ ರಂಪಕ್ ಎಡೆ ಮಾಡಿರ್‌ತ್. ಇದ್‌ನಗುಂಡ್ ಎಲ್ಲಾ ಇಂಡಿಯನ್ ಆಫೀಸರ್ಸ್‌ಕೂ ಕೆಟ್ಟ ಪೆದ ಬಂದ್ ಪೋಚಿ. ಅಂವೊ ಒರ್ ಬ್ರಿಟಿಷ್ ಆಫೀಸರ್‌ರ ಪೊಣ್ಣ್‌ರ ಕೂಡೆ ಬೋಂಡತ

ಚಾಲ್ ಸುರು ಮಾಡಿರ್‌ತ್. ಪಂಡೇ ಬೊಳ್‌ತಯಿಂಗಕ್ ಇಂಡಿಯನ್ನಳ ಕಂಡಕಾಪ್‌ಲೆ. ಆ ಪೊಣ್ಣಾಳ್ ಬ್ರಿಟಿಷ್‌ಕಾರಂಡ ಕೂಡೆ ಇಂಜಿತಿಂಜಕ ಬಲ್ಯ ಸಂಗತಿ ಆಪಕಿಂಜ್‌ಲೆ. ಅವಳೋರ್ ಅಮೆರಿಕನ್ ಪೊಂಗ. ಭಾರೀ ಚಾಯಿಕರತಿಯೂ. ಎಲ್ಲಾಂಗೂಡಿ ಅವಕ್ ಬೋಂಡಿಯಯಿನ ಆಂಜವಕ್ ಅವಕಾಶ ಕೊಡ್‌ತತ್. ಅವ ದಾರ್‌ನೋ ಕೂಟಾಕತೆ, ಇಂಞೋರ್ ಇಂಡಿಯನ್‌ನ ಆಂಜಂಡತ್. ಬಲ್ಯ ಪರಿಕೇಡ್ ಆಯಿ ಪೋಚಿ. ನಂಗಕೆಲ್ಲ ಎನ್ನ್ ಆಯಿ ಪೋಪೋಂದ್ ಇಂಡಿಯನ್ ಆಫೀಸರ್ಸ್ ಎಲ್ಲ ಬೊತ್ತಿ ಪೋಚಿ.

ಇದಾಯಿತ್ ಒರ್ ತಿಂಗತ್‌ಲ್ ನಾಲ್ ಅಧಿಕಾರಿಯ ಅಯಿಂಡಯಿಂಡ ಪೊಣ್ಣಾಳ್‌ನ ಲಾಟರಿ ಇಟ್ಟಿತ್ ಪಾಚಪಣೆ ಮಾಡಿಯಂಡತ್. ಅಕ್ಕ ಆ ಅಮೆರಿಕನ್ ಪೊಂಗಡ ವಿಚಾರ ಚೆನ್ನ ಸದ್ದಡಂಗ್‌ಚಿ.

ತಿಮ್ಮಯ್ಯಂಗ್ 28 ಬಯತಾಚಿ. ಕ್ಯಾಪ್ಟನ್ ಪ್ರಮೋಶನ್ ಬಪ್ಪ ಸಮಯ. ಮಂಗಲ ಕಯಿಕಂಡೂಂದ್ ಆಸೆ ಪುಟ್ಟ್‌ಚಿ. ಕೊಡವತಿಯೇ ಆನಕ ನಲ್ಲದ್. ಇಲ್ಲೇಂಗಿ ಸಂತಾನಕಾರಕೆಲ್ಲ ಬೇಜಾರಾಕು. ಅದೂ ಅಲ್ಲತೆ, ಜನ ಕೂಡ್‌ನಲ್ಲಿಕ್ ತಾನೂ ಕೂಡುವಕ ಮಾನಕೇಡಾಕೂಂದ್ ಗೇನ ಮಾಡಿತ್ ಮನೆಕ್ ಬಾತ್.

ತಿಮ್ಮಯ್ಯ ಮಂಗಲ ಕಯಿಪ ಇರಾದೆ ಕಾಟುವಕ, ಮನೆಲ್ ಎಲ್ಲಾಕೂ ಕುಸಿಯಾಚಿ. ಮೂಡಿ ತೇಡುವಕ್‌ಳ್ಂಜತ್. ಅಕ್ಕ ಮಡಿಕೇರಿಲ್ ಚೆನ್ನಂಗೇ ಒಕ್ಕ ಇಂಜಿಯೆ. ಅಲ್ಲಿ ಮಂಗಲಾಪ ಮೂಡಿಯಳೇ ಇಂಜ್‌ಲೆ. ನೋಟ್‌ನ ಮೂಡಿಯಳ ಕುಸಿ ಆಯಿಲೆ. ಉಳ್ಳ ರಜತ್‌ನ ಕಟ್ ಮಾಡಿತ್ ಬೆಂಗಳೂರ್‌ಕ್ ಪೋಚಿ.

ಬೆಂಗಳೂರ್‌ಲ್ ತಾಂಡ ದೂರತ ಬೆಂದು ಕೋದಂಡ ಕಾರ್ಯಪ್ಪಂಡಲ್ಲಿಕ್ ಮಿಲಿಟರಿ ಡ್ಯೂಟಿರ ಸಮ್ಮಂಧ ಪೋಚಿ. ಕಟ್ಟೋಳೆಲ್ ಒರ್ ಚಾಯಿಕರತಿ ಫ್ರೆಂಚ್ ಭಾಷೆಲ್ ತಕ್ಕಾರ ಬಯಂದತ್. ಅಕ್ಕ ಕಾರ್ಯಪ್ಪಂಗೋರ್ ಮೋವ ಉಳ್ಳದ್ ಗೊತ್ತಾಚಿ. ಅವ ಪ್ಯಾರಿಸ್‌ಲೇ ಇಂಜವ. ಸುರೂಲ್ ಕಾಂಬಕಲೇ ತಿಮ್ಮಯ್ಯಂಗ್ ಅವಡ ಮೇಲೆ ಮನಸ್ಸಾಚಿ. ಚೆನ್ನ ನೇರಕ್‌ಂದ್ ಪೋನಂಪ್ರೊ ಅಲ್ಲಿಯೇ ಇಂಜತ್. ನೀನಂಡ ಅವ್ವ ತಿಮ್ಮಯ್ಯನ ಕಾಕಿತ್ "ನೀನ್ ನಂಗಡ ನೀನನ ಮಂಗಲ ಕಯಿಪಿಯಾ?"ಂದ್ ಕೇಟತ್.

ತಿಮ್ಮಯ್ಯ "ಅವ ಭಾರೀ ಬೋಜಕರತಿ" ಎಣ್ಣ್‌ಚಿ.

ಅಕ್ಕ ಅವ್ವ ತೆಳ್‌ಚಂಡ್ "ಎಚ್ಚಕೋ ಸಮಯತ್‌ಂಜಿ ನೀನ್ 'ನೀನ'ನ ಮಂಗಲಾಕೂಂದ್ ಸೊಪನ ಕಂಡಂಡಿಂಜ" ಎಣ್ಣ್‌ಚಿ.

ಪಿತ್ಯಾಂದೆ ಲಗ್ನಪತ್ರಿಕೆಕುಳ್ಳ ಏರ್ಪಾಡಾಚಿ. ಮಂಗಲಕ್ ಸುಮಾರ್ ತಿಂಗ ಇಂಜತ್.

ತಿಮ್ಮಯ್ಯಂಡ ಮಂಗಲಕ್ 500 ಜನ ಬಾತ್. ಕೊಡವ ನಡ್‌ಪ್‌ಲೇ "ಸನ್ನಿಸೈಡ್"ಲ್ ಭಾರೀ ಗದ್ದಾಳತ್‌ರ ಊಟ. ಸುರೂಲ್ ಕಾಡ್‌ಪಂದಿ ಕರಿ ಬಳಂಬ್‌ಚಿ. ಆಣಾಳ್ ಪೊಣ್ಣಾಳಕೆಲ್ಲ ಬಳಂಬಿತಾನ ಪಿಂಞ ಮಾತ್ರ ಒತ್ತಿತ್ ಉಂಗಂಡು. ಇದ್ ನೇಮ.

ಬೈಟ್ ದಂಡ್ ಕಾರ್ ದುಂಬ ಜನ ಮಂಗಲ ಪೊರ್‌ಟತ್. ಬೋಂಡಿಯಚ್ಚಕ್ ಕಳ್ಳೊ ಪ್ಯಾಕ್ ಮಾಡಿಯಂಡತ್. ಬೆಂಗಳೂರ್‌ಕ್ 160 ಮೈಲ್‌ರ ಪ್ರಯಾಣ ಪೊರ್‌ಟತ್. ಪೊಲಂಜತಿ 2 ಗಂಟೆಕ್ ಮೂಡಿರಲ್ಲಿಕ್ ಎತ್ತ್‌ಣೆ, ಅಲ್ಲಿ ಭಾರೀ ಪಾರ್ಟಿ ಆಯಂಡಿಂಜತ್. ತಿಮ್ಮಯ್ಯನೂ, ಅವಂಡೋರ್ ನಲ್ಲ ಸಿನೇತನೂ 6 ಬಾಳೆ ಬೇಂಗಿತ್ ಮಂಗಲ ಮುರ್‌ಂಜತ್.

ನೀನಂಗ್ 18 ಬಯತ್. ಭಾರೀ ಛಾಯಿ ಕಾಂಬಯಿಂಜತ್. ಚೋತಿತ್ ಚೆನ್ನ ಮೂಡ್ ಬಾಡಿಯಂಡಿಂಜತ್. ದಂಡಾಳ್‌ಕೂ ಒರೇ ತಳಿಯತ್‌ಲ್ ಕೂಳ್‌ಟ್ಟ್ ಕೊಡ್‌ತತ್. ಅವ ಞಾಣ ಕಳ್‌ಚಂಡ್ ಕಷ್ಟತ್‌ಲ್ ಒರ್ ಪುದಿ ಬಾಯಿಕ್‌ಡಣೆ ಜನಡ ಕೂತೋಡ್ ಕೂತ್. ಪೊಲಾಕ 4 ಗಂಟೆಕ್ ಮಿಂಞ ಮಂಗಲ ಇಳಿಯಂಡಿಂಜತ್. ಮಡಿಕೇರಿಲ್ 3 ದಿನ ಇಂಜತ್.

ಪೊಣ್ಣ್‌ನ ಕೂಟಿಯಂಡ್ ಬೊಂಬಾಯಿಕ್ ಪೋಚಿ. ಹಡಗ್‌ಲ್ ಕರಾಚಿಕ್ ಹನಿಮೂನ್‌ಕ್ ಪೋಚಿ. ಅಲ್‌ಂಜಿ ಕ್ವೆಟ್ಟಾಕ್ ಪೋಕಣೆ, ಭಾರೀ ನಮ್ಮೆರ ಸ್ವಾಗತ ಏರ್ಪಾಡಾಯಿತಿಂಜತ್. ಸ್ಟೇಶನ್‌ಲೇ ರೆಜಿಮೆಂಟಲ್ ಬ್ಯಾಂಡ್‌ಲ್ ಸ್ವಾಗತ ಮಾಡ್‌ಚಿ. ಅಧಿಕಾರಿಯ ಎಲ್ಲ ಕೂಡಿತ್ ಬಲ್ಯ ಪಾರ್ಟಿ ಬೆಚ್ಚಿತಿಂಜತ್.

ಒರ್ ವಾರತ್‌ಲ್ ಇಂಗ್ಲಿಷ್ ಸ್ಟೈಲ್‌ರ ಶೋಕಾನ ಬಂಗ್ಲೆ ಎಡ್‌ತಂಡ್ ಕೂಡ್‌ಚಿ. ನೀನ ಸಮಾಜ ಸೇವೆಕ್ ಇಳ್‌ಂಜತ್. ಕ್ವೆಟ್ಟಾತ್‌ಲ್ ಪರ್ದಾ ಇಡತ ಒರೇ ಒರ್ ಇಂಡಿಯನ್ ಪೊಂಗ ನೀನ ಮಾತ್ರ. ಇಂಗ್ಲಿಷ್ ಪೊಣ್ಣಾಳಕ್ ಇದ್ ದುಂಬ ಆಶ್ಚರ್ಯ ಆಚಿ. ಚೆನ್ನಂಗೇ ದಿನತ್‌ಲ್ ನೀನ ದುಂಬ ಜನಪ್ರಿಯಳೂ ಆಚಿ. ಮೇಲೆ ಮೇಲೆ ಅಧಿಕಾರಿಯಡಲ್ಲಿಕ್ ಪುತ್ತ್‌ಂಗಾರ - ಪುತ್ತ್‌ಂಗರ್ತಿನ ಕಾಕ್‌ಚಿರುವಕಾಚಿ.

ಸುರೂಲ್ ಕಾಕ್‌ಚಿಟ್ಟಂವೊ ಕ್ವೆಟ್ಟಾತ್‌ರ ಆಡಳಿತಾಧಿಕಾರಿ ನಾರ್ಮನ್ ಕೇಟರ್. ಅಂವೊ ಕೊಡಗ್‌ರ ಚೀಫ್ ಕಮಿಷನರ್ ಆಯಿತಿಪ್ಪಕ, ತಿಮ್ಮಯ್ಯಂಡ ಸಂಸಾರತ್‌ರ ಕೂಡೆ ಕೂಡಿ ಕಳ್‌ಚಂಡಿಂಜಂವೊ. ಅವಂಡಲ್ಲಿ ಮಿಲಿಟರಿ ಡಿಸ್ಟ್ರಿಕ್ಟ್ ಕಮಾಂಡರ್,

ಮೇಜರ್ ಜನರಲ್ ಸರ್ ಹೆನ್ರಿರ ಪರಿಚಯ ಆಯಿತ್ ಬಲ್ಯ ಸಿನೇತಂಗಳಾಚಿ. ಅಂವೊ ಎಕ್ಕೊಲು ಕುದುರೆ ಸವಾರಿ ಮಾಡಿತ್ ಬಪ್ಪಕ ತಿಮ್ಮಯ್ಯಂಡಲ್ಲಿ ಅಳ್‌ತಿತ್, ಕಾಫಿ ಕುಡ್‌ಚಿತ್, ಪಳಮೆ ಪರ್‌ಂದಿತೇ ಪೋಪಯಿಂಜತ್. ಬಲ್ಯ ಬಲ್ಯ ಅಧಿಕಾರಿಯಳೆಲ್ಲ ತಿಮ್ಮಯ್ಯಂಡ ಸಿನೇತಂಗಳಾಚಿ.

ತಿಮ್ಮಯ್ಯ ಅಡ್ಜುಟೆಂಟ್, ಎಲ್ಲಾ ಕಳಿಲೂ ಒಂದನೆ ಸ್ಥಾನ. ಅವಂಡ ಸಾಮರ್ಥ್ಯ, ಕೈಯಿಟ್ಟ ಕ್ಷೇತ್ರತ್‌ಲೆಲ್ಲ ಜಯ, ಸಮಾಜಸೇವೆ, ಆತ್ಮವಿಶ್ವಾಸ, ಆಕರ್ಷಕ ತಡಿ, ಬಲ್ಯ ಬಲ್ಯಯಿಂಡ ಸ್ನೇಹ, ಅಧಿಕಾರಿಯಳೊ ಸಿಪಾಯಿಯಳೊ ಒರೇ ತರತ್‌ಲ್ ಕಾಂಬೊ, ಇದೆಲ್ಲಾಂಡ ಕೂಟ್‌ಕ್ ಭಾರೀ ರಸ ರಸ ಕಥೆ ಎಣ್ಣುವೊ... ಇನ್ನತೆಲ್ಲಾ ಗುಣತ್‌ನಗುಂಡ್ ಅವನ ದ್ವೇಷ ಮಾಡುವಯಿಂಗಳೇ ಇಲ್ಲತೆ, ಏರ ಜನಪ್ರಿಯನಾಚಿ. ಏದೇ ಗುಂಪ್‌ಲ್ ಕೂಡಡ್, ಅಲ್ಲಿ ತಿಮ್ಮಯ್ಯಂಡ ರಸತ್‌ರ ಕಥೆ ಕೇಪಕ್ ಜನ ಗುಡ್ಡೆ ಕೂಡಿರುವಯಿಂಜತ್.

30-5-1935 ಬೈಟ್ ತಾಂಡ ಸಿನೇತ ಕ್ಯಾಪ್ಟನ್ ಮಕ್ಬೂಲ್ ಹಸನ್‌ಕ್ ಡಿನ್ನರ್ ಕೊಡ್‌ತತ್. ಅವಂಡ ಪೊಣ್ಣ್ ಏಳನೇ ಪೆರಿಗೆಕ್ ಬಾಕಿ 6 ಮಕ್ಕಳ ಕೂಟೆಯಂಡ್ ಸಿಟಿಲ್ ಇಂಜತ್. ನಡ್‌ಪಾದ್ರೆಕ್ ಕ್ಯಾಪ್ಟನ್ ಹಸನ್‌ನ ತಾಂಡ ಕಾರ್‌ಲ್ ಕೂಟೆಯಂಡ್ ಬಯ್ಯಕ್ ಬುಡುವಕ್ ಪೋಚಿ. ಬಂದಿತ್ ಕಾರ್‌ನ ಗೇರೇಜ್‌ಲ್ ನಿಪ್ಪ್‌ಚಿರತೆ ಪೊರ್‌ಮೆ ನಿಪ್ಪ್‌ಚಿಟ್ಟಿತ್. ಭಾರೀ ಸೆಕೆ. ಆಕಾಶ ನೀಲ ರಂಗ್‌ಲ್ ಇಂಜತ್. ಅವಂಡ ಕುದುರೆ ತಾರಾಮಾರ ತುಳ್ಳಿಯಂಡ್ ಪಿರಾಂದ್ ಕಳಿ ಕಳಿಪ ಯಿಂಜತ್. ಸೆಕೆಕ್‌ಲಂದ್ ಗೇನ ಮಾಡಿಯಂಡ್ ಪೊರ್‌ಮೆ ಮರತ್‌ರಡಿಲ್ ಕೆಟ್ಟ್‌ಚಿ. ಅವಂಡ ನಾಯಿ ವಿಚಿತ್ರ ಕೂತ್ ಕೊಡ್‌ತಂಡ್, ತಾರಾಮಾರ ಕಳಿಪಯಿಂಜತ್. ಕೂಟಾಕತೆ ಕಡ್‌ಕೆ ಪತ್ತ್‌ಚಿ. ಕ್ವೆಟ್ಟಾತ್‌ಲ್ ಇರ್‌ಲೂ ಪೊವುಲೂ ಚಿಲಿಪಿಲಿ ಪಾಡುವೊ ಪಕ್ಷಿಯಡ ಕೂತೆಲ್ಲ ಒಮ್ಮಕೆ ನಿಂದ್ ಪೋಚಿ. ವರ್‌ಕ್ ಪತ್ತ್‌ಚಿ.

ಒರ್ ಗಂಟೆ ಕಯಿಂಜತ್. ನೀನಂಡ ಕೂತ್‌ಕ್ ಒಮ್ಮಕೆ ಎಚ್ಚರಾಚಿ. ದಂಡಾಳ್‌ರ ಕಟ್ಟೊ ಕೂಡ ಕೂಡ ಇಂಜದ್ ಒಬ್ಬಂಡ ಕಟ್ಟ್ ಆ ಬರಿ ಕೆಂವತ್‌ಲ್, ಒಬ್ಬಂಡ ಈ ಬರಿ ಕೆಂವತ್‌ಲುಂಡ್. ನೀನಂಡ ಕಡಿಕೆ ಜಾರಿತ್ ತಿಮ್ಮಯ್ಯಂಡ ಕಟ್ಟ್‌ರ ಕೂಡ ಬುದ್ದಿತ್, ಎಂತೋ ಭಾರೀ ಸದ್ದೊಂದ್ ಕೇಟತ್.

ಕರೆಂಟ್ ಪೋಯಿರ್‌ತ್. ಮುಟ್ಟಿರ್‌ಟ್‌ಲ್ ಪಡಿ ತೇಡ್‌ಚಿ. ಪಡಿ ಇರ್‌ಂಗಿ ಪೋಯಿತ್. ಬಡ್‌ಚಿ ಒಡ್‌ತತ್. ಪೊರಮೆ ಒಂದೂ ಕಾಂಬ್‌ಲೆ. ನೀಲಾಕಾಶ. ದೂರತ್ ಸದ್ದ್ ಕೇಟತ್. ತೆಡಿ ಇಡಿಪೋಂದ್ ಗೇನ ಮಾಡ್‌ಚಿ. ಬಲ್ಯೋರ್ ಕಟ್ಟಿಡ ಪೊಳ್‌ಂಜಿ ಬುದ್ದ ಸದ್ದ್‌ಂದ್ ಗೊತ್ತಾಚಿ.

ಬುದ್ದವನಾಂದ್ ಬಾತ್. ಪಕ್ಕತ ಮನೆರ ಮೇಜರ್ ಕೋಲ್‌ಸಿ ಪಿಂಞ ಅವಂಡ ಪೊಣ್ಣ್ ಎದ್ದಿತ್ ಎಂತ ಡೇಮೇಜ್ ಆಯೇಂದ್ ನೋಟಿತ್ ಬರನಾ ಎಣ್ಣ್‌ಚಿ. "ಅದೆಂತ ಬಲ್ಯ ಸೀರಿಯಸ್ಸಾ"ಂದ್ ನೀನ ಕೇಟಿತ್. ಇರ್‌ಟಿತ್ ಶ್ರೀಮತಿ ಕೋಲ್‌ಸಿ "ಅಲ್ಲಿ ನೋಟಿ"ಂದ್ ತಿಮ್ಮಯ್ಯಂಡ ಕಾರ್ ಶೆಡ್, ಕುದುರೆ ಲಾಯತ್‌ನೆಲ್ಲ ಕಾಟ್‌ಚಿ. ಎಲ್ಲ ಪುಳ್ಳಿಗುಡ್ಡೆನೆನ್ನಕೆ ನೆಲತ್‌ಲಿಂಜತ್. ಕುದುರೆ ಪಿಂಞ ಕಾರ್ ಪೊರ್‌ಮೆ ಇಂಜಾನಗುಂಡ್ ಬಚಾವಾಚಿ.

ತಿಮ್ಮಯ್ಯನೂ, ಮೇ। ಕೋಲ್ಸಿಯೂ ಪೊಣ್ಣಾಳಳ ಕೂಟಿಯಂಡ್ ಮಿಲಿಟರಿ ಬ್ಯಾರಕ್ಸ್ ನೋಟುವಕ್ ಪೋಚಿ. ಅಲ್ಲಿ ಡೇಮೇಜ್ ಆನದೊಂದೂ ಕಂಡ್‌ಲೆ. ಪೊಣ್ಣಾಳಳ ಬುದ್ದವಕೆಣ್ಣಿತ್, ಅವು ದಂಡಾಳ್ ಕಾರ್ ಎಡ್‌ತಂಡ್ ಸಿಟಿಕ್ ಪೋಚಿ. ಕಾರ್ ನಿಪ್ಪ್‌ಚಿಟ್ಟಿತ್. ದಂಡಾಳ್‌ರ ಬಾಯಿಲೂ ತಕ್ಕೇ ಉತ್ತ್‌ಲೆ. ಸಿಟಿಯೇ ಇಲ್ಲೆ! ಬಾಣ ಇಡೀ ಧೂಳ್ ದುಂಬಿತ್. ಮನೆಯಳೆಲ್ಲ ಪೊಳ್‌ಂಜಿತ್ ಗುಡ್ಡೆ ಬುದ್ದಿತ್. ಓರಂದ್ ಕಟ್ಟಡತ್‌ರ ಕೆಂವ ಮಾತ್ರ ಪಾದಿ ಪಾದಿ ಕಾಂಬೊ. ಆಯಿರಾಯಿರ ಜನಡ ಕೂತ್ ಕೇಪ. ತಿಮ್ಮಯ್ಯಂಗ್ ತಾಂಡ ಸಿನೇತ ಕ್ಯಾಪ್ಟನ್ ಹಸನ್‌ರ ಗೇನ ಬಂದಿತ್ ಓಡ್‌ಚಿ. ಮನೆಯೂ ಇಲ್ಲೆ, ಜನಳೂ ಇಲ್ಲೆ! ಮಣ್ಣ್ ಮರತ್‌ರ ಗುಡ್ಡೆ ಮಾತ್ರ!

ಡಿಸ್ಟ್ರಿಕ್ಟ್ ಪೊಲಿಟಿಕಲ್ ಏಜಂಟ್ ನಾರ್ಮನ್ ಕೇಟರ್‌ರ ಬಂಗ್ಲೆ ಪೊಳ್‌ಂಜಿ ಬುದ್ದಿತ್, ಮೋಂವೊ ಚತ್ತಿತಿಂಜತ್. ಬ್ಯಾರಕ್ಸ್ ಎಲ್ಲ ಇಂಜನ್ನಕೇ ಉಂಡ್. ತಿಮ್ಮಯ್ಯ ಎಲ್ಲಾರ್‌ನೋ ಕಾಕಿತ್ ಒಪ್ಪಿತ್ ಸೈನಿಕಂಗಳೆಲ್ಲ ಪೇಟೆಕ್ ಅಯಿಚತ್.

ದಾಡ ಬಾಯಿಲೂ ತಕ್ಕೇ ಇಲ್ಲೆ. ಹೈದರಾಬಾದ್ ರೆಜಿಮೆಂಟ್‌ನ ಬುಟ್ಟಿತ್. ಮಣ್ಣ್‌ಗುಡ್ಡೆರೊಳ್‌ಂಜಿ ಕೇಪ ಕೂತ್, ಮೊರೆಪಡೆ ಇಡೀ ನಗರತ್‌ಲ್ ದುಂಬಿತಿಂಜತ್. ಊಣ್ ವರಕಿಲ್ಲತೆ ನೈಪು. ಪಿತ್ಯಾಂದ್‌ಂಜಿ ಎಲ್ಲಿ ನೋಟ್‌ನಕೋ ಅಡೆ ಪದ್ದ್, ಕುರ್ಕಂಗಡದೇ ಸಾಮ್ರಾಜ್ಯ!

ಸುತ್ತುಮುತ್ತು ಗ್ರಾಮತ್‌ಲ್ ಇಂಞೂ ಕಠಿಣ ಸ್ಥಿತಿ. ಓರಂದ್ ಗ್ರಾಮತ್‌ಲ್ ಒಬ್ಬನೂ ಬಾಕಿ ಇಲ್ಲೆ. ಸೇತುವೆ, ರೋಡ್, ರೈಲ್, ಟೆಲಿಗ್ರಾಫ್... ಎಲ್ಲ ನಾಶ ಆಯಿತ್ 7 ದಿನ ಕೆತ್ತಣೆ ಪೊರ್‌ಮೆಂಜಿ ಸಹಾಯ ಬಂದ್‌ಲೆ. ಟೆಂಟ್ ಇಟ್ಟಿತ್ ಆಯಿರಾಯಿರ ಗಾಯಾಳಳ ಗುಡ್ಡೆ ಇಟ್ಟಿತ್. ಏಳ್ ದಿನ ಕಯಿಂಜ ಪಿಂಞ ಬಂದ ರೈಲ್‌ಕ್ ಪತ್ತುವಕ್ ಜನಡ ನೂಕ್ ನುಗ್ಗಲ್‌ನ ತಡ್‌ಪದೇ ಕಯ್ಯತಾಚಿ. ಅಯಿಂಗಳೆಲ್ಲ ದವುತಿತ್ ಗಾಯಾಳಳ ಮಾತ್ರ ಮಿಂಞ ಅಯಿಪ ಏರ್ಪಾಡ್ ಮಾಡ್‌ಚಿ.

ಕಂಟೋನ್ಮೆಂಟ್‌ಲ್ ನಲ್ಲ ನಲ್ಲ ಬಲ್ಯ ಆಸ್ಪತ್ರೆ ಇಂಜತ್. ವಿಮಾನತ್‌ಲ್ ಮದ್ದ್-ಮರ ಬಪ್ಪಕಾಚಿ. ಆಸ್ಪತ್ರೆ ಉಳ್ಳಲ್ಲಿಕ್ ಭೂಕಂಪ ಬಲ್ಯ ತೊಂದರೆ ಮಾಡಿತಿಂಜ್‌ಲೆ. ಆಸ್ಪತ್ರೆ ಇಲ್ಲತಲ್ಲಿ ಮನೆ ಮನೆಲೇ ಆರೈಕೆ ನಡ್‌ಂದತ್. ತಿಮ್ಮಯ್ಯ ದಂಪತಿಯ ತಂಗಡ ಬಂಗ್ಲಿಲ್ 20 ಗಾಯಾಳಳ ಆರೈಕೆ ಮಾಡ್‌ಚಿ. ನೀನ ಇರ್ ಪೊವ್‌ಲ್ ಊಣ್ ವರಕಿಲ್ಲತೆ ಜನಡ ಸೇವೆ ಮಾಡ್‌ಚಿ. ಚತ್ತಿತ್ ಕೀಂಜಿ ಪೋನ ಜನಡ ವಾಸನೆ ತಡ್‌ಪ ಕಯ್ಯತೆ, ನೀನ ಸಿಗರೇಟ್ ಬಲಿಪಕ್ ಸುರು ಮಾಡ್‌ಚಿ. ನೀನಂಡ ನೈಪುನ ಮೆಚ್ಚಿತ್ ಸರಕಾರ "ಕೈಸರ್-ಇ-ಹಿಂದ್" ಪ್ರಶಸ್ತಿ ಕೊಡ್‌ತತ್.

ಇದ್‌ಂಡಡೆಲ್, ತಿಮ್ಮಯ್ಯಂಗ್ ಎದ್‌ಪಾಂಜ ಭಾರಿ ಬಲ್ಯ ಕಷ್ಟ ಲೂಟಿ ಮಾಡುವಯಿಂಗಡ ಉಪದ್ರ. ಜನ ಚತ್ತ್‌ಂಡ್ ನರಳಿಯಂಡ್ ಬುದ್ದಲ್ಲಿಕ್ ಕುಂದ್ ಸೀಮೆರ ಕಳ್ಳಂಗ ಪುಂಡ್ ಪುಂಡಾಯಿತ್ ಬಂದಿತ್, ಕುರ್ಕ ಪದ್ದಡ ಕೂಡೆ ಕೂಡಿಯಂಡತ್. ಕಾಕೆ - ಪದ್ದ್ - ಕುರ್ಕಂಗ ಚತ್ತ ಚಾವುನ ಮಾತ್ರ ತಿಂಬಯಿಂಜತ್. ಈ ಲೂಟಿಕೋರಂಗ ಚತ್ತಯಿಂಡ ಮೇಲ್‌ಲುಳ್ಳ ವಸ್ತುರ ಕೂಟ್‌ಕ್ ಬದ್‌ಕಿತುಳ್ಳ ಯಿಂಡ ಕೈಕಾಲ್ ಕೆಮಿ ಮೂಕ್‌ನೆಲ್ಲ ಅರ್‌ತಂಡ್ ಕೆಟ್ಟ್ ಮಾಡುವಯಿಂಜತ್. ಬುದ್ದ ಮನೆಯಡ ಮರೆಲ್ ಒಳ್‌ಚವಾನಗುಂಡ್, ಪುಡಿಪಕೂ ಕಷ್ಟ ಆಪಯಿಂಜತ್. ಅಯಿಂಗಳ ಪುಡ್‌ಚಿ ಬಡ್‌ಚಕಲಾಡ್, ಬೊಡಿ ಬೆಚ್ಚಿ ಕೊಂದಕಲಾಡ್ ಅಯಿಂಗಕ್ ಪೋಡಿಯೇ ಇಲ್ಲೆ. ಅವು ಚೆನ್ನ ಮಟ್ಟಿಗೆ ಮಾನಕ್ ಅಂಜುವವ್ವೊಂದ್ ತಿಮ್ಮಯ್ಯಂಗ್ ಗೊತ್ತಿಂಜತ್. ಅನ್ನನಾಯಿತ್ ಅಯಿನ ಪುಡ್‌ಚಿತ್ ಕೇರ್‌ಲ್ ಕೆಟ್ಟಿತ್‌ಡುವಕಾನ ಪಿಂಞ ಚೆನ್ನ ಕಮ್ಮಿ ಆಯಂಡ್ ಬಾತ್.

ಸುಮಾರ್ ದಿನ ಆಕಣೆಕೂ ನೆಲ ಕಳ್‌ತಿತ್ ಬದ್‌ಕ್‌ನಯಿನ ಎಡ್‌ತತ್. ಬದ್‌ಕ್‌ನಯಿಂಗಳೂ ಪುಚ್ಚಂಗಳಾಯಿಟಿತಿಂಜತ್. ಅಲ್ಲಂಜಿ ನೆಲ ಕಳತ್ ಎಡ್‌ಪಾನ ಬಾಕಿ ಮಾಡ್‌ಚಿ. ಇರ್‌ಲ್ ಧೂಳ್, ಕುರ್ಕಂಗಡ ಪಡೆ ಆಯಿತ್ ಅದೇ ನರಕಲೋಕ ಆಯಿತಿಂಜತ್. ಇಂಞೂ ಮಣ್ಣ್‌ರೊಳ್‌ಲ್ ಚಾವಕಾನವು ನೆರಕುವ ಸದ್ದ್ ಕೇಪಯಿಂಜತ್.

60,000 ಜನ ಚತ್ತ್‌ತ್. ಚಾವು ದಫನ ಮಾಡುವದೋರ್ ಬಲ್ಯ ಸಮಸ್ಯೆ ಆಚಿ. ಹೈದರಾಬಾದ್ ರೆಜಿಮೆಂಟ್‌ಲುಳ್ಳ ಕುಮಾಂವ್‌ಕಾರ ಮೇಲ್ಜಾತಿ ಹಿಂದುವ. ಅಯಿಂಗ ಚಾವು ತೊಡುಲೆ. ಅಧಿಕಾರಿಯಡ ಆರ್ಡರ್‌ನೋ ಕೇಪ್‌ಲೆ. ಅದ್‌ಲೋರ್ ಆಫೀಸರ್ ಪಟ್ಟಿ. ಅವನೂ ಬ್ರಿಟಿಷ್ ಪಿಂಞ ಇಂಡಿಯನ್ ಅಧಿಕಾರಿಯಳೂ ಮಿಂಞಕ್‌ಳ್‌ಂಜಿತ್ ಚಾವು ಕಡತ್‌ಚಿ. ಅಕ್ಕ ಕುಮಾಂವೆನಿಯಕ್ ಇಞಣ ಆಯಿತ್ ಅಯಿಂಗಳೂ ಕೂಡ್‌ಚಿ.

ಸಿಖ್ಸ್ ಬೆಟಾಲಿಯನ್‌ಕಾರಳೂ ಇದೇ ತರ ಹಟ ಪುಡ್‌ಚತ್. ಹೈದರಾಬಾದ್ ಕಾರಳನೆಕೆ ಅಯಿನ ಒಪ್ಪ್‌ಚಿರುವಕ್ ಕಯಿಂಜ್‌ಲೆ. ಬ್ರಿಟಿಷ್ ಅಧಿಕಾರಿಯ ಇಂಡಿಯನ್ ಅಧಿಕಾರಿಯಡ ಸಹಾಯ ಕೇಟಂಡತ್. ಹೈದ್ರಾಬಾದ್ ರೆಜಿಮೆಂಟ್‌ಲುಳ್ಳ ಸಿಖ್ಖಂಗಕೂ, ಪಟ್ಟಂಗಕೂ ಈ ಜವಾಬ್ದಾರಿ ವಹಿಸ್‌ಚಿ. ಮೂಂದ್ ಗಂಟೆ ಚರ್ಚೆ ನಡ್‌ಂದತ್. ಚಾವು ತೊಡತಯಿನ ತೆರಿಭಾಗತ್‌ಂಜಿ ಲೂಟಿ ಮಾಡುವಕ್ ಬಪ್ಪ ಜನಳ ತಡ್‌ಪಕ್ ತೆರಿಕಯಿಚತ್.

ಒರ್ ತಿಂಗಕೆತ್ತನೆ ಅಕ್ಕಕ್ಕ ಭೂಮಿ ಗ್‌ಡ್‌ಪಯಿಂಜತ್. 1954 ಕೆತ್ತಣೆಕೂ ಆ ಸಿಟಿರ ಪಾದಿನೋ ಕೆಟ್ಟಿತಾಯಿತಿಂಜ್‌ಲೆ.

ತಿಮ್ಮಯ್ಯ 4 ಕಾಲ ಎಡ್ಜುಟೆಂಟ್ ಆಯಿತ್, ಒಟ್ಟು 8 ಕಾಲ ಆ ರೆಜಿಮೆಂಟ್‌ಕ್ ಒರ್ ಸ್ಥಾನಮಾನ ಕೊಂಡ ಬಾತ್. ಇಕ್ಕ ಕ್ಯಾಪ್ಟನ್ ಸ್ಥಾನಕ್ ಎತ್ತುವ ಕಾಲ. ಇಂಞ ಸ್ಟಾಫ್ ಕಾಲೇಜ್‌ಕ್ ಪೋಸ್ಟಿಂಗ್ ಮಾಡುವದಾಚೇಂಗಿ, ಜಾಸ್ತಿ ಅನುಭವ ಪಡ್‌ಂದವಕಾಯಿತ್ ದುಂಬ ಪ್ರವಾಸ ಮಾಡಂಡೂಂದ್ ತೋಂದ್‌ಚಿ. ಸ್ಟಾಫ್ ಕಾಲೇಜ್‌ಕ್ ಇಂಡಿಯನ್ ಆಫೀಸರ್ಸ್‌ಳ ಅಯಿಪದೇ ಅಪರೂಪ. ಅದ್‌ಂಗ್ ಎಕ್ಸ್‌ಟ್ರಾ ರೆಜಿಮೆಂಟಲ್ ಎಪೋಯಿಂಟ್‌ಮೆಂಟ್ (Extra Regimental Appointment) ಎಣ್ಣುವಯಿಂಜತ್. ತಿಮ್ಮಯ್ಯಂಡ ಕುಂಞಪ್ಪ ಕ್ಯಾಪ್ಟನ್ ಬೋಪಣ್ಣಂಗ್ ಆ ಚಾಕ್ರಿ ಕ್‌ಟ್ಟಿತಿಂಜತ್. ಎಕ್ಸ್‌ಟ್ರಾ ರೆಜಿಮೆಂಟಲ್ ಎಪ್ಯಾಂಟ್‌ಮೆಂಟ್ ಕ್‌ಟ್ಟ್‌ನ ಆದ್ಯ ಇಂಡಿಯನ್ ಆಫೀಸರ್ ಬೋಪಣ್ಣ. ಬೋಪಣ್ಣ 5ನೇ ಮೆಡ್ರಾಸ್ ಬೆಟಾಲಿಯನ್ ಯುನಿವರ್ಸಿಟಿ ಟ್ರೈನಿಂಗ್ ಕೋರ್‌ಕ್ ಅಡ್ಜುಟೆಂಟ್ ಆಯಿತಿಂಜತ್. ಅವಂಡ ಸಮಯ ತ್‌ೀಂದತ್. ಹೈದರಾಬಾದ್ ರೆಜಿಮೆಂಟ್‌ಲ್ ಜನರಲ್ ಸಿಡ್ನಿ ಫೋಕ್ ಸದರ್ನ್ ಕಮಾಂಡ್‌ರ ಜಿ.ಒ.ಸಿ. - ಇನ್.ಸಿ. (General Officer Commanding-in-Chief) ಆಯಿತಿಂಜತ್. ತಿಮ್ಮಯ್ಯ ಅವಂಗ್ ಎಳ್‌ದಿತ್ ಮಡ್ರಾಸ್ ಯೂನಿವರ್ಸಿಟಿಕ್ ಅಯೆಕಂಡೂಂದ್ ಕೇಟಂಡತ್. ಆ ಜನರಲ್ ತಿಮ್ಮಯ್ಯಂಗ್ ಆ ಪೋಸ್ಟ್ ಕೊಡ್‌ತತ್.

ಬೇನಿಕಾಲ ಕಯಿಂಜತ್. ನೀನ ಕುಳಿಯಮೆಕರತಿ ಆಚಿ. ತಿಮ್ಮಯ್ಯಂಗ್ 8 ತಿಂಗತ್‌ರ ರಜತ್‌ರ ಹಕ್ಕ್ ಇಂಜತ್. ಕ್ವೆಟ್ಟಾ ಬುಡುವಕ ದುಂಬ ಕುಸಿಯಾಚಿ. ಆಚೇಂಗಿ, ಆ ಬೆಟಾಲಿಯನ್ ಬುಟ್ಟಿತ್ ಬಪ್ಪಕ ದುಂಬ ಬೇಜಾರಾಚಿ. ನೀನನ ಮಡಿಕೇರಿಕ್ ಕೂಟಿಯ ಬಂದಿತ್ ಬುಟ್ಟತ್.

"ಬ್ರಿಟಿಷ್ ಅಧಿಕಾರಿಯಡ ಕುಳ್‌ರ್ ಕಾಲತ್‌ರ ಪ್ರವಾಸ" ಎಣ್ಣುವೊ ಸ್ಪೆಷಲ್ ಡ್ಯೂಟಿಲ್ ಪೊರ್‌ಟತ್. ಇದ್‌ಲ್ ಬೆಟಾಲಿಯನ್‌ರ ಟ್ರೂಪ್‌ನ ಎಲ್ಲೆಲ್ಲ್‌ಂಜಿ

ರಿಕ್ರೂಟ್ ಮಾಡಿತ್, ಅಲ್ಲಿಕೆಲ್ಲ ಪೋಂಡು. ತಿಮ್ಮಯ್ಯ ತಾಂಡ ಸೈನಿಕಂಗಡ ಊರ್‌ಕೆಲ್ಲ ಪೋಚಿ. ಅಯಿಂಡ ಕಷ್ಟ ಸುಖ ಎಲ್ಲ ಕೇಟರ್‌ಂಜಂಡತ್. ಅಯಿಂಡ ಸಂಸಾರಕ್ ಎನ್ನೇಂಗಿ ತೊಂದರೆ ಉಂಡಾ, ನಿವೃತ್ತ ಸೈನಿಕಂಗಕ್ ಎನ್ನೇಂಗಿ ಕಷ್ಟ ಉಂಡಾ, ಎನ್ನೇಂಗಿ ಪುಕಾರ್ ಉಂಡಾಂದೆಲ್ಲ ಕೇಟರ್‌ಂಜಿತ್, ಬೋಂಡಿಯಾನ ಸಲಹೆ ಕೊಡ್‌ತತ್. ಇನ್ನತಾನೆಲ್ಲ ಖುದ್ದ್ ಪೋಯಿತ್ ಅರ್‌ಂಜಿತ್, ಸೈನಿಕಂಗಡ ಕಷ್ಟತ್‌ನಗುಂಡ್ ಸೇನೆರ ನೈತಿಕ ಮಟ್ಟಕೆನ್ನೇಂಗಿ ತೊಂದರೆ ಉಂಡಾಂದೆಣ್ಣುವ ವಿವರತ್‌ರ ರಿಪೋರ್ಟ್ ಅಯೆಚಂಡಿಂಜತ್.

ಡೆಲ್ಲಿಂಜಿ ಮೀರತ್‌ಕೆತ್ತಣೆ ಗ್ರಾಮ ಗ್ರಾಮತ್‌ನ ಒಂಟೆರ ಬೆನ್ನ್‌ಲ್ 4 ವಾರ ಸುತ್ತ್‌ಚಿ. ಇನ್ನನೆ ಸುತ್ತಿತ್ ಎಲ್ಲಾ ತರತ್‌ರ ಜನಜೀವನ, ಕಷ್ಟಸುಖ ಅರ್‌ಂಜ ಆದ್ಯ ಭಾರತೀಯ ಅಧಿಕಾರಿ ತಿಮ್ಮಯ್ಯ. ಗ್ರಾಮತ್‌ಲೆಲ್ಲ ಜನ ಕೂಡಿತ್ ಸ್ವಾಗತ ಮಾಡಿತ್, ಸಭೆ ನಡ್‌ತುವಯಿಂಜತ್. ಜನಡ ಕೂಡೆ ಬದ್‌ಕಿತ್ ತಾಂಡ ಟ್ರೂಪ್‌ರ ನೇರಾನ ಕಷ್ಟ ಸುಖ ಅರ್‌ಂಜಂಡತ್. ಅಕ್ಕಣೆಕ್ ಯುರೋಪ್‌ಲ್ ಪಡೆ ನಡ್‌ಪ ಸದ್ದ್-ಸುದ್ದಿರ ಮೋಡ ಕವುಂಜಂಡಿಂಜತ್. ❑

# ಮೆಡ್ರಾಸ್‌ಲ್ ಅನುಭವ

ಮೆಡ್ರಾಸ್‌ಲ್ ಬ್ರಿಟಿಷ್‌ಕಾರ ಪಿಂಞ ಇಂಡಿಯನ್ನಡ ಸಮ್ಮಂಧ ನೋಟಿತ್ ತಿಮ್ಮಯ್ಯಂಗ್ ಭಾರೀ ಬೇಜಾರಾಚಿ. ಗತ್ತ್‌ರ ಇಂಗ್ಲಿಷ್‌ಕಾರಳೆಲ್ಲ ಫೋರ್ಟ್ ಸೈಂಟ್ ಜಾರ್ಜ್‌ರ ಬತ್ತೇರಿರೊಳ್‌ಲೇ ಇಪ್ಪಯಿಂಜತ್. ಈ ಬತ್ತೇರಿನ ಬಳಸ್‌ನ ರೋಡ್‌ಲೂ ಏಷ್ಯಾಕಾರ ನಡ್‌ಪಕೇ ಕಯ್ಯ. ಇದ್‌ಂಗ್ ಕಾರಣ, ದೇಶತ್‌ಲ್ ನಡ್‌ಂದಂಡಿಂಜ ಸ್ವಾತಂತ್ರ್ಯ ಪೋರಾಟತ್‌ರ ಕಾಟ. ಮೆಡ್ರಾಸ್‌ಕ್ ತಟ್ಟಿತಿಂಜ್‌ಲೆ. ಅನ್ನನಾಯಿತ್ ಉತ್ತರ ಭಾರತಕ್‌ಂಜಿ ಮೆಡ್ರಾಸ್‌ಲ್ ಬ್ರಿಟಿಷ್ ಪಿಂಞ ಇಂಡಿಯನ್ನಡ ಸಮ್ಮಂಧ ಇಂಞೂ 50 ಕಾಲಕ್ ಬಯ್ಯತನ್ನೆಕೇ ಇಂಜತ್.

ತಿಮ್ಮಯ್ಯ, ಈ ಕೋಟೆರೊಳ್‌ಲೇ ಬೋರೆ ಜನಕ್ ಪ್ರವೇಶ ಇಲ್ಲತಲ್ಲಿ, ಒರ್ ದುಂಬ ಚಾಯುಳ್ಳ ಮನೆನ ಭೋಗ್ಯಕ್ ಮಾಡಿಯಂಡತ್. ಪಂಡ್ ಲಾರ್ಡ್ ಕ್ಲೈವ್ ಅಲ್ಲಿಯೇ ಇಂಜಿಯೇಂದ್ ಪಳಮೆ. ತಿಮ್ಮಯ್ಯ ಗೇನ ಮಾಡ್‌ನನ್ನಕೆ ಬ್ರಿಟಿಷ್‌ಕಾರ ವಿರೋಧ ಕಾಟ್‌ಲೆ. ಆನಕಲೂ ಅವು ಬೋರೆ ಇಪ್ಪಯಿಂಜತ್. ಈ ಕೋಟೆರೊಳ್‌ಲ್ ಮನೆ ಮಾಡಿಯಂಡಿಪ್ಪಕ್ ಈ ತಿಮ್ಮಯ್ಯಂಗ್ ಎಚ್ಚಕ್ ಧೈರ್ಯಾಂದ್ ಪರೆವಯಿಂಜತ್. ನೀನಂಗೂ, ತಿಮ್ಮಯ್ಯಂಗೂ ಇದೆಲ್ಲ ಚೆಡಿ ಬಪ್ಪ್‌ಚಿರುವಯಿಂಜತ್.

ಆ ಕೋಟೆಲ್ ಪಂಡೇ 6 ಫಿರಂಗಿ ಇಂಜತ್. ರಾಜಂಡ ಪುಟ್ಟ್‌ನಮ್ಮೆರಂದ್ 101 ಬೊಡಿ ಪೊಟ್ಟ್‌ಚಿರುವಯಿಂಜತ್. ಓರಂದ್ ವಿಶೇಷ ಸಂದರ್ಭತ್‌ಲ್ ಮೆಡ್ರಾಸ್ ಗವರ್ನರ್‌ಕ್ 31 ಬೊಡಿರ ಗೌರವ ಕೊಡ್‌ಪಯಿಂಜತ್. ತಿಮ್ಮಯ್ಯಂಡ ಪುದಿಯ ಚಾಕ್ರಿರ ಪ್ರಕಾರ ಅವಂಡ ಒರ್ ಟೈಟಲ್ "ಮಾಸ್ಟರ್ ಗನ್ನರ್ ಆಫ್ ಫೋರ್ಟ್ ಸೈಂಟ್ ಜಾರ್ಜ್" (Master Gunner of Fort St. George). ಆ 6 ಫಿರಂಗಿ ಪಿಂಞ ಅದ್‌ಂಡ ಚಾಕ್ರಿಕುಳ್ಳಯಿಂಗ ಎಲ್ಲ ತಿಮ್ಮಯ್ಯಂಡ ಚಾರ್ಜ್‌ಲಿಂಜತ್.

ಒನ್ನಾಂದ್ ಬೈಟೇತ ಪಾರ್ಟಿಲ್, ಒರ್ ಬೆಂದು ಒರ್ ಚಾಯಿಕರ್ತಿ ಕಾಲೇಜ್ ಮೂಡಿ. ಅವಕ್ ಬ್ರಿಟಿಷ್‌ಕಾರಳ ಏರ ಪೋಡಿ. ಅಂದ್ ಪೊಲಾಕ ಅವ ಗವರ್ನರ್‌ನ ಕಂಡ್‌ಟಿತಿಂಜತ್. ಅವಡ ಮಟ್ಟಿಗೆ ಅದ್ ಅವಡ ಬಾಳ್‌ಲೇ ಬಲ್ಯೋರ್ ಸಂಗತಿ! ತಿಮ್ಮಯ್ಯ ಆ ಮೂಡಿನ ಕಾಕಿತ್ ಅವ ಗವರ್ನರ್‌ಕ್‌ಂಜಿ ಮೇಲಾನವ, ಗವರ್ನರ್‌ಕ್‌ಂಜಿ ಬುದ್ಧಿಕರ್ತಿ, ಗವರ್ನರ್‌ಕ್‌ಂಜಿ ಜಾಸ್ತಿ ಸಮಾಜಸೇವೆ ಮಾಡಲು. ನೇರಾಯಿತೂ 31 ಬೊಡಿ ಪೊಟ್ಟ್‌ಚಿಟ್ಟಿತ್ ಗೌರವ ಕಾಟಂಡಿಯೆ ಅವಕೇಂದ್

ಎಣ್ಣಿತ್, ಅವಕ್ ಧೈರ್ಯ ದುಂಬ್‌ಚಿಟ್ಟಿತ್. ಕೂಟ್‌ಕ್ ನಾಳೆ ಪೊಲಾಕ ಕಾಲೇಜ್‌ಕ್ ಪೋಪಕ 31 ಬೊಡಿ ಬೆಚ್ಚಿತ್ ಗೌರವ ಕಾಟುವೀಂದ್ ಎಣ್ಣ್‌ಚಿ. ಅಲ್ಲಿ ಪಾರ್ಟಿಕ್ ಕೂಡ್‌ನಾಲ್ ಸುಮಾರ್ ಜನಕ್ ತಿಮ್ಮಯ್ಯ ಮಾಸ್ಟರ್ ಗನ್ನರ್‌ಎಂದ್ ಗೊತ್ತಿಂಜತ್. ಆನಕಲೂ, ಒರ್ ಮೂಡಿಕ್ ಗೌರವ ಕಾಟುವಕ್ ಬ್ರಿಟಿಷಡ ಧರ್ಮವಿರೋಧಿ ಕೆಲಸ ಮಾಡೊಂದ್ ನಂಬ್‌ಲೆ. ಪಿತ್ಯಾಂದ್ ಪೊಲಾಕ ಇಡೀ ಮೆಡ್ರಾಸ್ 31 ಬೊಡಿ ಸದ್ದ್ ಕೇಟಿತ್ ಗ್‌ಡ್‌ತ್ ಪೋಚಿ. ಒರ್ ಸಾಮಾನ್ಯ ಕಾಲೇಜ್ ಮೂಡಿಕ್ ಗೌರವ ಕೊಡ್‌ಪಕ್ ಬೊಡಿ ಪೊಟ್ಟ್‌ಚಿಟ್ಟಿತಿಂಜತ್!!

ಪ್ರಾಕ್ಟೀಸ್ ಮಾಡುವಕೂ, ಫಿರಂಗಿನ ಪರೀಕ್ಷೆ ಮಾಡುವಕೂ ಸುಮಾರ್ ಬೊಡಿ ಬೆಪ್ಪಕ್ ತಿಮ್ಮಯ್ಯಂಗ್ ಅಧಿಕಾರ ಇಂಜತ್. ಅಂವೊ ಕಾನೂನ್ ಮೀರಿತಿಂಜ್‌ಲೆ. ಈ ಘಟನೆನಗುಂಡ್ ಆ ಮೂಡಿಕ್ ಬಲ್ಯ ಆತ್ಮವಿಶ್ವಾಸ ಪುಟ್ಟ್‌ಚಿ. ಬ್ರಿಟಿಷಡ ವಿಚಾರತ್‌ಲ್ ಅವಡ ಮನೋಭಾವ ಬದ್‌ಲಾಚಿ. ತಿಮ್ಮಯ್ಯ ಮಾಡ್‌ನ ಪೊಟ್ಟ್ ತೆರ್ಪ್ ಇಡೀ ನಗರಕೇ ಪಳಮೆ ಆಚಿ. ಸ್ವಾತಂತ್ರ್ಯ ಪೋರಾಟಗಾರಕಂತೂ ಪೆರ್ತ್ ಕುಸಿ ಆಯಿರ್‌ತ್. ಪರದೇಶಕಾರಡ ಕಾನೂನ್‌ನ ಪೊಳ್‌ಚಂವೊಂದ್ ಕುಸಿಪಟ್ಟಿತ್. ಅನ್ನನೆ ಬೊಡಿ ಬೆಚ್ಚದ್ ಕಾನೂನ್‌ರ ಚೌಕಟ್ಟ್ ಮೀರತಾನಗುಂಡ್, ಬ್ರಿಟಿಷ್‌ಕಾರಳೂ ಅದ್‌ನೋರ್ ತಮಾಸೀಂದ್ ಎಡ್‌ತಂಡತ್.

ಬ್ರಿಟಿಷಡ ಗುಣತ್‌ನೊಂದು ಮೆಚ್ಚುವನ್ನಕೆ ಇಂಜ್‌ಲೆ. ಪ್ರತಿ ಯೂನಿವರ್ಸಿಟಿರ ಐಯ್ಯಂಜಿ ಕಾಲೇಜ್‌ಲ್ ಓರಂದ್ ಮಿಲಿಟರಿ ಟ್ರೈನಿಂಗ್‌ರ ಕಂಪನಿ ಇಂಜತ್. ಆ ಕಂಪನಿಕ್ ವಾರಕ್ ದಂಡ್ ಡ್ರಿಲ್ಲ್ ಪಿಂಞ ನಾಥಾಚೆ ಪೆರೇಡ್ ಇಂಜತ್. ಬೆಟಾಲಿಯನ್‌ಕ್ ಕಾಲಕೊಮ್ಮ 15 ದಿನತ್‌ರ ಕ್ಯಾಂಪ್ ಇಂಜತ್. ಆಚೇಂಗಿ ಇನ್ನನೆ ತರಬೇತಾನ ಮಕ್ಕಕ್ ಎಲ್ಲಿಯೂ ಸ್ಥಾನ ಇಂಜ್‌ಲೆ. ಪೆರ್ತ್ ಗಟ್ಟಿಗ ಮಕ್ಕ ತಿಮ್ಮಯ್ಯಂಡ ಕಣ್ಣ್‌ಕ್ ಬುದ್ದತ್. ಎಚ್ಚಿಕೇ ಶಿಫಾರಸ್ ಮಾಡ್‌ನಕಲೂ, ಅಯಿಂಗಳ ಮಿಲಿಟರಿ ಕಾಲೇಜ್‌ಕ್ ಮಾತ್ರ ಕೂಟಿಯವಯಿಂಜ್‌ಲೆ. ರಾಷ್ಟ್ರೀಯವಾದಿಯಡ ಬಲ್ಯ ಬೋಡಿಕೆ ಸೈನ್ಯತ್‌ರ ಭಾರತೀಕರಣ (Indianization). ದುಂಬ ವಿಶೇಷಪಟ್ಟಿ ಸಾಮರ್ಥ್ಯವುಳ್ಳ ಕ್‌ಣ್ಣನ ಶಿಫಾರಸ್ ಮಾಡಿತ್ ಅಯೆಚವನ ತಿರಸ್ಕಾರ ಮಾಡ್‌ನಾನ ಕಂಡಿತ್ ತಿಮ್ಮಯ್ಯಂಗ್ ಅವಂಡ ಚಾಕ್‌ರಿಯೆ ಬುಡ್‌ಂಜಿತ್, ಬ್ರಿಟಿಷ್ ಆಡಳಿತತ್‌ರ ಮೇಲೆ ಕೆಟ್ಟ ಅಭಿಪ್ರಾಯ ಬಂದ್ ಪೋಚಿ.

ಮೆಡ್ರಾಸಿಯಳನ್ನಕೆ ತಿಮ್ಮಯ್ಯನೂ ಬ್ರಿಟಿಷ್ ಸಮಾಜತ್‌ಂಜಿ ದೂರ ಆಯಂಡ್, ನಂಗಡಯಿಂಡ ಕೂಡೇ ಜಾಸ್ತಿ ಕೂಡುವಕಾಚಿ. ನೀನನೂ ಪೊರ ದೇಶತ್‌ಲೇ ಬೊಳ್‌ಂದಿತಿಂಜಕಲೂ, ಇಂಡಿಯನ್ಸ್‌ಡ ಕೂಟತ್‌ಲೆ ದುಂಬ ತೃಪ್ತಿ

ಪಡ್‌ಂದವಕಾಚಿ. ಅಕ್ಕಣೆ ನೀನ ಮಿರಾಯಿನ ಪೆತ್ತಿತಿಂಜತ್. ಮೋವಕ್ ನಂಗಡ ಸಂಸ್ಕೃತಿನೇ ಪಡ್‌ಪ್‌ಚಿರಂಡೂಂದ್ ಗೇನ ಮಾಡ್‌ಚಿ.

ತಿಮ್ಮಯ್ಯ ದಂಪತಿಯಕ್ ಭರತನಾಟ್ಯತ್‌ರ ಮೀದ ದುಂಬ ಮುತ್‌ವರ್ಜಿ ಪುಟ್ಟ್‌ಚಿ. ಒಮ್ಮ ಕೇಳಿಪಟ್ಟ ಡಾನ್ಸ್‌ಕರ್ತಿ ರುಕ್ಮಿಣೀ ದೇವಿರ ಡಾನ್ಸ್ ನೋಟ್‌ನ ಪಿಂಞ ನೀನ ಪಡಿಪಕ್ ಸುರು ಮಾಡ್‌ಚಿ. ಚೆನ್ನಂಗೇ ಸಮಯತ್‌ಲ್ ಪೆರ್ತ್ ನಲ್ಲ ಡಾನ್ಸ್‌ಕರ್ತಿ ಆಚಿ. ಅವಳ ಅದ್‌ಲೇ ಮಿಂಞಕ್ ಬುಟ್ಟಿತಿಂಜಕ ದುಂಬ ಕೇಳಿ ಎಡ್‌ಪಕಿಂಜತ್. ಆಚೇಂಗಿ, ಮಿಲಿಟರಿಕಾರಡ ಜೀವನ ಅದ್‌ಂಗ್ ಅವಕಾಶ ಕೊಡ್‌ತ್‌ಲೆ.

ರಾಜಗೋಪಾಲಾಚಾರಿ ಮೆಡ್ರಾಸ್‌ರ ಮುಖ್ಯಮಂತ್ರಿಯಾಯಿತ್, ಒರ್ ಪಂಚೆ ಒರ್ ಶರ್ಟ್‌ಲ್ ಬಂದಿತ್ ಬ್ರಿಟಿಷ್ ಅಧಿಕಾರಿಯಡ ಮೇಲೆ ಆಡಳಿತ ನಡ್‌ತುವಾನ ಕಂಡಿತಾಪಕ ತಿಮ್ಮಯ್ಯಂಗ್ ಭಾರತೀಯ ಸಂಪ್ರದಾಯತ್‌ರ ಮೀದ ದುಂಬ ಅಭಿಮಾನ ಮೊಳ್‌ತತ್. ಒಮ್ಮ ತಿಮ್ಮಯ್ಯನ ಕಾಕ್‌ಚಿಟ್ಟಿತ್ ತಕ್ಕ್ ಪರಿವಕ ಇದ್‌ನೇ ತಿಮ್ಮಯ್ಯ ಎಣ್ಣುವಕ ರಾಜಗೋಪಾಲಾಚಾರಿ ತೆಳ್‌ಚಂಡ್ "ಇಂಞೂ ಪೆರ್ತ್ ದೂರ ನಂಗ ನಡ್‌ಪಕುಂಡ್" ಎಣ್ಣ್‌ಚಿ.

1939 ನೇ ಇಸವಿಕ್ ಮೆಡ್ರಾಸ್‌ಲ್ 4 ಕಾಲತ್‌ರ ಅವಧಿ ತ್‌ಂದತ್. ತಿಮ್ಮಯ್ಯ ರಜ ಇಟ್ಟಿತ್ ಸಂಸಾರ ಯುರೋಪ್ ಪ್ರವಾಸಕ್ ಏರ್ಪಾಡ್ ಮಾಡ್‌ಚಿ. ಒನ್ನಾಂದಿರ್‌ಲ್ ಒರ್ ಪಾರ್ಟಿಲಿಪ್ಪಕ, ತಿಮ್ಮಯ್ಯಂಗೋರ್ ಟೆಲಿಗ್ರಾಂ ಬಾತ್. 24 ಗಂಟೆರೊಳ್‌ಲ್ ಬೆಟಾಲಿಯನ್‌ಕ್ ರಿಪೋರ್ಟ್ ಮಾಡಂಡೂಂದಿಂಜತ್. ಯುರೋಪ್‌ಲ್ ಯುದ್ಧ ಸುರು ಆಪಕಾಯಿತಿಂಜತ್.

ಬೆಟಾಲಿಯನ್ ಸಿಕಂದರಾಬಾದ್‌ಲಿಂಜತ್. ತಿಮ್ಮಯ್ಯ ಸ್ಟೇಶನ್‌ಲ್ ಇಳಿವಕ ಎಡ್ಜುಟೆಂಟ್ ಶ್ರೀನಾಗೇಶ್ (ಬಯ್ಯ ಆರ್ಮಿ ಚೀಫ್ ಆನಂವೊ) ಮಜೀದ್ ಪಿಂಞ ದಂಡ್ ಬೋರೆ ಇಂಡಿಯನ್ ಆಫೀಸರ್ಸ್ ತಕ್ಕಾರ ಬಯಂದತ್. ತಿಮ್ಮಯ್ಯ ಬಂದಾಂಗ್ ಪಾರ್ಟಿ ಬೆಚ್ಚಂಡಿಂಜತ್.

ಆಚೇಂಗಿ, ಆ ಪಾರ್ಟಿ ಮೆಸ್ಸ್‌ಲ್ ನಡ್‌ಂದ್‌ಲೆ. ಸ್ಥಳೀಯ ರಾಜಂಡ ಬಂಗ್ಲೆಲ್ ನಡ್‌ಂದತ್. ತಿಮ್ಮಯ್ಯಂಗ್ ಆಶ್ಚರ್ಯ ಆಚಿ. ಕಡಿ, ಕುಡಿ, ಡಾನ್ಸ್ ಕೂಡ್‌ನಯಿನ ತೃಪ್ತಿಪಡ್‌ತುವಕ್ ಚಾಯಿಕರ್ತಿ ಮೂಡಿಯ! ಇದ್‌ನೆಲ್ಲ ಕಂಡಿತ್ ತಿಮ್ಮಯ್ಯ ಶ್ರೀನಾಗೇಶ ಪಿಂಞ ಮಜೀದ್‌ನ ಕಾಕಿತ್ "ಇದೆಲ್ಲ ಎಂತ ಹೇಸಿಗೆ ಕಾರ್ಬಾರ್, ನಾಕ್ ಒಳ್‌ಪ್‌ಚಿಟ್ಟಂಡುಳ್ಳಿರ"ಂದ್ ಕೇಟತ್.

ಅಯಿಂಡ ಮೂಡ್‌ಲಿಂಜ ತೆಳಿ ಮಾಂಜ್‌ಚಿ. "ಟಿಮ್ಮಿ ಬಾಯಿ, ನಿಂಗ ದೂರತಿಂಜಿರ. ಈ ಬೆಟಾಲಿಯನ್‌ರ ಇಕ್ಕತ ಕಥೆ ನಿಂಗಕ್ ಗೊತ್ತಿಲ್ಲೆ" ಎಣ್ಣ್‌ಚಿ ಮಜೀದ್.

ತಿಮ್ಮಯ್ಯಂಗ್ ಎಲ್ಲ ಅರ್ಥ ಆಚಿ. ಅಕ್ಕಕ್ಕ ಅಧಿಕಾರಿಯಡ ಬದ್‌ಲಾವಣೆ ಏದ್‌ಂಗೂ ಲಾಯಕಿಲ್ಲತ ಸಿ. ಓ. ಬ್ರಿಟಿಷ್ ಪಿಂಞ ಇಂಡಿಯನ್ ಆಫೀಸರ್ಸ್ ರೊಳ್‌ಲೇ ಒಳಜಗಳ... ಇನ್ನನೆಲ್ಲ ಆಯಿತ್ ರೆಜಿಮೆಂಟ್‌ರ ಶಿಸ್ತ್, ನೇಮ, ಮರ್ಯಾದಿಯೆಲ್ಲ ಮೂಲೆ ಕೂಡಿತ್ ಕೇಪಂವನೇ ಇಲ್ಲತಾಯಿತಿಂಜತ್.

"ಇಂದಿರ್‌ಲ್ ಕುಸಿಪಟ್ಟ. ಇದೇ ನೀಡ ಲಾಸ್ಟ್ ಚಾನ್ಸ್" ಎಣ್ಣ್‌ಚಿ, ಶ್ರೀನಾಗೇಶ್.

ಪಿತ್ಯಾಂದ್ ಪೊಲಾಕ ಸಿ. ಓ. ತಿಮ್ಮಯ್ಯನ ಕಾಕ್‌ಚಿಟ್ಟಿತ್. ಅವಂಡ ಮೂಡ್ ನೋಟುವಕಲೇ ಅಂವೊ ಕಳ್ಳನನ್ನಕೆ ಕಳಿಪಯಿಂಜತ್. ಮುದಿಯನಾನಕಲೂ, ಅಂವೊ ಪೊಣ್ಣಾಳಡ ಕೂಡೇ ದಿನ ಕಯಿಪ ಆಸಾಮಿಂದ್ ಎಲ್ಲಾರು ಪರೆವಯಿಂಜತ್. ಅಂವೊ ಎಂತೆಲ್ಲೊ ಅವಶ್ಯ ಇಲ್ಲತ ತಕ್ಕ್ ಪರ್‌ಂದಂಡ್ ಇಂಡಿಯನ್ಸ್‌ರ ವಿರೋಧ ಪರೆವಕ್ ಸುರು ಮಾಡ್‌ಚಿ. ಶ್ರೀನಾಗೇಶನೂ, ಮಜೀದೂ ಎಚ್ಚರ ಕೊಡ್‌ತಿ ತಿಂಜಕಲೂ ತಿಮ್ಮಯ್ಯಂಗ್ ತಡ್‌ತವಕ್ ಕಯಿಂಜ್‌ಲೆ. ಉರಿ ಪತ್ತ್‌ಚಿ. ಸೆರಿಕ್ ತಿರಿತ್ ಕಾಚಿ ಕೊಡ್‌ತತ್. ತಿಮ್ಮಯ್ಯಂಡ ಮೇಲೆಲ್ಲ ಬೊರ್‌ಚಲ್ ಪತ್ತಿರ್‌ತ್. ಎದ್ದ್ ಪೊರ್‌ಮೆ ನಡ್‌ಂದತ್.

ಚೆನ್ನ ದಿನತ್‌ಲ್ ಕಮಾಂಡಿಂಗ್ ಆಫೀಸರ್‌ರ ನಂಬರ್ 2 ರ ಕೂಡೆ ಇದೇ ತರ ತಕ್ಕಾಚಿ. ಬೆಟಾಲಿಯನ್‌ನ ಕೂಟಿಯಂಡ್ ಪೊರ್‌ಡಂಡೂಂದ್ ಆರ್ಡರ್ ಆಚಿ. ಎಲ್ಲಿಕ್‌ಂದೇ ಎಣ್ಣಿತಿಲ್ಲೆ. ರೈಲ್ವೇ ಸ್ಟೇಷನ್‌ಕ್ ಎತ್ತುವಕ ಆ ಮೇಜರ್ ಬಾಯಿ ಬಡ್‌ಚಂಡುಂಡ್. ತಿಮ್ಮಯ್ಯ ತಾಂಡ ಬೆಟಾಲಿಯನ್‌ನ ಮಾರ್ಚ್ ಮಾಡ್ ಚಿಟ್ಟಿಂಡುಂಡ್. ಅಂವೊ ರಂಪ ಇಟ್ಟಂಡ್ "ಓಡಿ ಬಾರಿ" ಎಣ್ಣ್‌ಚಿ. ತಿಮ್ಮಯ್ಯಂಗ್ ಉರಿಕೇರಿತ್ ಕೂಟಾಕ್‌ಲೆ. ಪಕ್ಕ ಎತ್ತುವಕ, ಅವಂಡ ಪೊಣ್ಣ್ ಪಿರಾಂದ ಕರ್ನಲ್‌ಕ್‌ಂಜಿ ಕಡೆಗೆಟ್ಟಿತ್ ಬಯ್ಯುವಕ್ ಸುರು ಮಾಡ್‌ಚಿ. ಅವಂಡ ಕೂತ್ ತ್‌ೀಂದದು ತಿಮ್ಮಯ್ಯ - "ಆಚ, ನೀಡದೆಲ್ಲ ತ್‌ೀಂದತಾ? ಇಕ್ಕಲೇ ನೀಕ್ ಗೊತ್ತಾಯಿತಿಕ್ಕು. ಒರ್ ಅಧಿಕಾರಿರ ಮಟ್ಟಕ್ ಯೋಗ್ಯತೆ ಇಲ್ಲತ ಆರ್ಡರ್‌ನ ನಾನ್ ಪಾಲನೆ ಮಾಡುವವನಲ್ಲ" ಎಣ್ಣ್‌ಚಿ.

ತಿಮ್ಮಯ್ಯಂಡ ತಕ್ಕ್ ಕೇಟಿತ್ ಗಾಳಿ ಪೋನ ಟೈರ್‌ನನ್ನಕೆ ಅಂವೊ ತಾಂದ್ ಪೋಚಿ! ಅಯೋಗ್ಯ ಅಧಿಕಾರಿಯಡ ಈ ತರ ಚಿಲ್ಲರೆ ಕಳಿಕೆಲ್ಲ ತಿರಿತ್ ನಿಕ್ಕತೆ ಪೋಚೇಂಗಿ ಆಪ್‌ಲೇಂದ್ ತಿಮ್ಮಯ್ಯ ತ್‌ೀರ್ಮಾನ ಮಾಡಿರ್‌ತ್.

ಟ್ರೈನ್ ಮೆಡ್ರಾಸ್‌ಕೆತ್ತ್‌ಚಿ. ಎಲ್ಲಾರೂ ಹಡಗ್ ಪತ್ತ್‌ಚಿ. ಎಲ್ಲಿಕ್ ಪೋಪಾಂದೇ ಗೊತ್ತಿಲ್ಲೆ. ಹಡಗ್ ಪೊರಡುವಕ್ 12 ಗಂಟೆ ಇಂಜತ್. ತಿಮ್ಮಯ್ಯ ನೀನಂಗ್ ಫೋನ್ ಮಾಡ್‌ಚಿ. ನೀನ ತಿಮ್ಮಯ್ಯನ ಅಯೆಚಿ ಕೊಡ್‌ಪಕ್ ಒರ್ ಪಾರ್ಟಿ ಏರ್ಪಾಡ್ ಮಾಡಿತಿಂಜತ್, ತಿಮ್ಮಯ್ಯ ಅನುಮತಿ ಕೇಟಟತ್. ಅದ್‌ನ ತಿರಸ್ಕಾರ ಮಾಡಿರ್‌ತ್. ಅಕ್ಕ ತಿಮ್ಮಯ್ಯ ಶ್ರೀನಾಗೇಶನ ಕಾಕಿತ್ "ಬಾಕಿ ಎಲ್ಲಾ ಆಫೀಸರ್ಸ ಅಯಿಂಡ ಸಂಸಾರತ್‌ನ ನೋಟಿತ್ ಬಪ್ಪಕ್ ಅನುಮತಿ ಪಡ್‌ಂದಂಡಿತ್. ನಾಕ್ ಮಾತ್ರ ತರತೆ ಪೋಚೇಂಗಿ ನಾನ್ ರಜ ಇಟ್ಟಿತ್ ಪೋಪಿ. ಅಂವೊ ಮಾಡುವದ್ ಮಾಡಡ್‌ಂದ್ ಎಣ್ಣ್"ಂದೆಣ್ಣಿತ್ ಅಯೆಚತ್. ತಿಮ್ಮಯ್ಯಂಡ ಬೆಂಬರಿಲೇ ಅಳ್‌ತಂಡಿಂಜ ಸಿ. ಓ. ಇದ್‌ನ ಕೇಟಂಡಿಂಜದ್ ತಿಮ್ಮಯ್ಯಂಗ್ ಗೊತ್ತೇ ಇಲ್ಲೆ. ಕೂಡೆನ್ನೆ ಅನುಮತಿ ಕೊಡ್‌ತತ್.

ಅಂದೇತ ಮಟ್ಟಿಗೆ ತಿಮ್ಮಯ್ಯನೇ ಗೆದ್ದತ್. ಆಚೇಂಗಿ ಸಿ. ಓ.ಂಡ ಗುಣ ಬದ್‌ಲಾಯಿಲೆ. ಒಂದೋ ಅಂವೊ ಬದ್‌ಲಾಂಡು, ಇಲ್ಲೆ ತಿಮ್ಮಯ್ಯ ಮಿಲಿಟರಿ ಬುಡಂಡು ಎಣ್ಣುವ ಮಟ್ಟಿಕ್ ಬಾತ್.

ಹಡಗ್ ಸುಮಾರ್ ದಿನ ಸಮುದ್ರ ಪ್ರಯಾಣತ್‌ಲಿಂಜತ್. ಇರ್‌ಲ್ ದುಂಬಾ ಸೆಕೆ. ಹಡಗ್‌ರ ಡೆಕ್ಕ್‌ಲ್ ಬುದ್ದಂಡಕ ನಲ್ಲ ಚಾಯಿ. ಡೆಕ್ಕ್‌ಲ್ ಅಧಿಕಾರಿಯಕೂ, ಸಿಪಾಯಿಕೂ ಬೋರೆ ಬೋರೆ ಕೋಂಬರೆ ಇಂಜತ್. ಅಲ್ಲಿಯೂ ವರ್ಗಭೇದ. ಸಿಪಾಯಿಯ ಕೂಡೆ ಕೂಡಿರುವ ಕಯ್ಯ. ಆನಕಲೂ, ಸೆಕೆನಗುಂಡ್ ಪೊರ್‌ಮೆ ಬುದ್ದವಕ ಎಲ್ಲಾರೂ ಕೂಡ ಕೂಡಿ ಪೋಪಯಿಂಜತ್. ತಿಮ್ಮಯ್ಯಂಗ್ ಮಾತ್ರ ಏದೋರ್ ಭಿನ್ನಭೇದ ಇಲ್ಲೆ.

ಒನ್ನಾಂದ್ ಇರ್‌ಲ್ ಮೇಜರ್ ಚೆಕ್ಕ್ ಮಾಡುವಕ್ ಡೆಕ್ಕ್‌ಕ್ ಬಾತ್. ಅಲ್ಲಿ ಬುದ್ದಂಡಿಂಜ ಮೂಂದ್ ಇಂಗ್ಲಿಷ್ ಅಧಿಕಾರಿಯ ಇಂಞೋರ್ ಬರಿರ ಏಣೆ ಇಳ್‌ಂಜಿತ್ ಓಡಿತ್ ಒಳ್‌ಚ್‌ರ್‌ತ್. ತಿಮ್ಮಯ್ಯಂಗ್ ಅದೆಲ್ಲ ಸೆರಿ ಕಂಡ್‌ಲೆ. ಸುಮಾರ್ ಇಂಡಿಯನ್ ಆಫೀಸರ್ಸಳೂ ಓಡಿತ್ ತಪ್ಪ್‌ಚಿಟ್ಟಂಡತ್. ತಿಮ್ಮಯ್ಯ, ಮಜೀದ್ ಪಿಂಞ ಗಿಲ್ ಎಣ್ಣುವೊ ಮೂಂದ್ ಅಧಿಕಾರಿಯಳ ಆ ಮೇಜರ್ ತಾರಾಮಾರ ಬಜ್ಜತ್. ಸಿಪಾಯಿಯಡ ಎದಿಕೆ ಆಫೀಸರ್ಸಳ ಬಯ್ಯುವ ಕಯ್ಯ ಎಣ್ಣುವ ಕಾನೂನುಂಡ್. ಅಂದ್ ತಿಮ್ಮಯ್ಯ ಎಕ್ಕೊಲುಕ್‌ಂಜಿ ಚಾಯಿಲೇ ವರ್‌ಚಿ.

ಪಿತ್ತ್ಯಾಂದ್ ಪೊಲಾಕ ಈ ಮೂಂದ್ ಆಫೀಸರ್ಸ್ ಸಿ. ಓ.ಂಡ ಆಫೀಸ್‌ಕ್ ಪೋಚಿ. ಶ್ರೀನಾಗೇಶ್ ಇರ್‌ಲ್ ನಡ್‌ಂದ ಸಂಗತಿನ ರಿಪೋರ್ಟ್ ಮಾಡ್‌ಚಿ.

ಅದ್‌ಂಗ್ ಸಿ. ಓ. "ನಿಂಗ ಆಫೀಸರ್ಸ್ ಎಲ್ಲೇಂಗಿ ಬುದ್ಧೋಳಿ. ಮೂಂದ್ ಇಂಡಿಯನ್ ಆಫೀಸರ್‌ಸ್ಳ ಡಿಸ್‌ಮಿಸ್ ಮಾಡಿತಾಚಿ" ಎಣ್ಣ್‌ಚಿ.

ಮೂಂದಾಳ್‌ಕೂ ಚೆಡಿ ತಡ್‌ಪ ಕಯ್ಯ್‌ತಾಚಿ. ಸಿ. ಓ.ಂಡ ಆಫೀಸ್‌ರೊಳ್‌ಕ್ ಪೋಪಕ್ ಪರ್ಮಿಶನ್ ಕ್‌ಟ್ಟ್‌ಚಿ. ಒಳ್‌ಕ್ ಪೋಪಕ್ ಮಜೀದ್ ಪಿಂಞ ಗಿಲ್ ಬೊತ್ತಿಯಂಡತ್. ತಿಮ್ಮಯ್ಯ ಒಬ್ಬನೇ ನುಗ್ಗ್‌ಚಿ.

ತಿಮ್ಮಯ್ಯಂಡ ಮೇಲೆಲ್ಲ ಚೆಡಿಲ್ ಬೊರ್‌ತಂಡುಂಡೇಂಗಿಯೂ, ಚೆನ್ನ ಸಮಾಧಾನತ್‌ಲೇ ತಕ್ಕ್ ಸುರು ಮಾಡ್‌ಚಿ.

"ನಿಂಗ ಇಂಡಿಯನ್ ಆಫೀಸರ್‌ಸ್ಡ ಸ್ಥಾನಮಾನತ್‌ನ ಸಹಿಸಿಯವಕ್ ಕಯ್ಯ್‌ತ ಮಟ್ಟ್‌ಕ್ ತಾತಿಯಂಡುಳ್ಳಿರ. ಆಫೀಸರ್‌ಸ್ಳ ಟ್ರೂಪ್‌ರ ಮಿಂಞಲ್ ಬಯ್ಯುವ ಕಯ್ಯ ಎಣ್ಣುವ ಕಾನೂನ್ ಪಡ್‌ಚಂವೊ ನಾನ್. ನಿಂಗ ಈ ಕಾನೂನ್‌ನ ಬ್ರಿಟಿಷ್ ಅಧಿಕಾರಿಯಕ್ ಮಾತ್ರ ಬಳಸಿತ್ ತಾರತಮ್ಯ ಕಾಟುವಿರ. ನಿಂಗಡ ಈ ತರ ನಡಾವಳಿಕೆಲ್ ಇಡೀ ಬೆಟಾಲಿಯನ್‌ರ ಯೋಗ್ಯತೆನ ಪಾಳಾಕಿ ಬೆಚ್ಚಿರ. ನಾನಿಕ್ಕ ನಾಡ ಕಮಿಷನ್‌ಕ್ ರಾಜೀನಾಮೆ ಕೊಡ್‌ಪಿ" ಎಣ್ಣಿತ್ ಪಲ್ಲ್ ಕಡ್‌ಚಂಡ್ ನಿಂದತ್.

ಕಮಾಂಡಿಂಗ್ ಆಫೀಸರ್ ಉಸ್‌ರೆ ಬುಡತೆ, ಏದೋ ಫೈಲ್‌ನ ಮರ್‌ಚಿ ಕಳಿಪನ್ನಕೆ ಮೂಡ್ ತಿರ್‌ಕಿಯಂಡತ್. ಚೆನ್ನ ನೇರ ಕಯ್ಯುವದು ಮಂಡೆ ನೇತಿತ್ ಬರತ ತೆಳಿನ ಬಪ್ಪ್‌ಚಿಟ್ಟಂಡತ್. ಅಂವೊ ರಾಜಿ ಮಾಡಿಯವಕ್ ಪೇಚಾಡಿಯಂಡ್ ಉಂಡ್‌ಂದ್ ತಿಮ್ಮಯ್ಯಂಗ್ ಗೊತ್ತಾಚಿ.

"ನಂಗೆನ್ನೊ ಓರಮ್ಮ ಚೆನ್ನ ದುಡ್‌ಕಿತ್ ಪರ್‌ಂದ್‌ರುವ. ನಿಂಗ ಅಚ್ಚಕಾಂಗ್ ಪೆರ್ತ್ ಬೆರಿಯ ರೇಗಿರುವಿರ. ನಿಂಗ ಚೆನ್ನ ಸಮಾಧಾನ ಎಡ್‌ತೋಳಿ" ಎಣ್ಣ್‌ಚಿ ಕರ್ನಲ್.

ಅಂದ್‌ಂಜಿ ಕರ್ನಲ್‌ನಗುಂಡಾಡ್, ಮೇಜರ್‌ನಗುಂಡಾಡ್ ಏದೋರ್ ತೊಂದರೆ ಬಂದ್‌ಲೆ. ಇಂಡಿಯನ್ ಆಫೀಸರ್‌ಸ್ಡ ಸುದ್ದಿಕೇ ಪೋಯಿಲೆ. ಚೆರಿಯ ರ್‍ಯಾಂಕ್‌ರ ಇಂಡಿಯನ್ ಆಫೀಸರ್‌ಸ್ಳೂ ಚೆನ್ನ ಚಿಗ್‌ರಿರ್‌ತ್.

ಬ್ರಿಟಿಷ್ ಅಧಿಕಾರಿಯ ಪಿಂಞ ಇಂಡಿಯನ್ ಅಧಿಕಾರಿಯಡಡೆಲ್ ಬಲ್ಯ ಕಡಂಗೇ ಇಂಜತ್. ಅಪ್ಪರಿಪ್ಪರ ಕಡ್‌ಪಕೇ ಕಯ್ಯುವಯಿಂಚ್‌ಲೆ. ಆ ಕಡಂಗ್‌ನ ಮುಚ್ಚ್‌ನಂವನೇ ತಿಮ್ಮಯ್ಯ. ಇದ್‌ನಗುಂಡ್ ವಾರ್ ಟೈಂಲ್ ಒಂದಾಯಿತ್ ಪಡೆ ಪೊಪ್ಪಕ ಪೆರ್ತ್ ಅನುಕೂಲ ಆಚಿ. ❑

# ಸಿಂಗಾಪುರ ಪಡೆಭೂಮಿಲ್

ಎಲ್ಲಿಕ್'ಂದ್ ಎಣ್ಣಿತೇ ಪೊರ್'ಟ ಹಡಗ್, ಸಿಂಗಾಪುರಕ್ ಎತ್'ಚಿ. ಹಡಗ್'ಂಜಿ ಇಳಿವದು ಟ್ರೂಪ್ ಬಂದ ಸಂಗತಿ ಪೊರ್'ಮೆಕ್ ಗೊತ್ತಾಪಕಾಗಾಂದ್ ಗೋಣಿ ತಾಟ್'ರ ಪರದೆ ಮರೆ ಮಾಡಿತ್ ಲಾರಿಕ್ ಪತ್'ಚಿಟ್ಟಿತ್. ಬ್ರಿಗೇಡ್'ನ ಮಲಯಾತ್'ರ ಬೋರೆ ಬೋರೆ ಜಾಗಕ್ ಅಯೆಚಿತ್ ಹೈದ್ರಾಬಾದ್ ಬೆಟಾಲಿಯನ್'ನ ಸಿಂಗಾಪುರತ್'ಲ್ ರಿಸರ್ವ್ ಬೆಚ್ಚಿತ್.

ಮಲಯಾತ್'ಲ್ ಕಾಡ್'ರೊಳ್'ಲ್ ಒಳ್'ಚಂಡ್ ಪಡೆ ಪೊಪ್ಪ ಕೆಣಿ ಪಡಿಕಂಡಿಂಜತ್. ಮಲಯತುಳ್ಳಯಿಂಗಕ್ ಆ ತಂತ್ರ ಗೊತ್ತಿಂಜ್'ಲೆ. ಹೈದ್ರಾಬಾದ್'ರ ಸಿ. ಓ.ಂಗ್ ಆಫ್ರಿಕತ್'ಲ್ ಈ ತರ ಯುದ್ಧ ಮಾಡ್'ನ ಅನುಭವ ಇಂಜತ್. ಅನ್ನನಾಯಿತ್ ಅವಂಗ್ ದುಂಬ ಭೋಡಿಕೆ ಬಾತ್.

ಪುದಿಯ ಕಮಾಂಡಿಂಗ್ ಆಫೀಸರ್'ಕ್ ಸೈನಿಕಂಗಳ ಎನ್ನನೆ ನಡ್'ತಿಯ ವಂಡೂಂದೆ ಗೊತ್ತಿಲ್ಲೆ. ಎಲ್ಲಾ ಅಧಿಕಾರಿಯ ಅವಂಡ ವಿರೋಧ ಪಿತ್'ಲಾಟ ಮಾಡಿಯಂಡುಂಡ್'ಂದ್ ಅವಂಗ್ ಅಗ್ಗೇನ. ಒಳ ಸಂಚ್ ಮಾಡೂಂದ್ ಅವಂಗ್ ತೋಂದ್'ನಯಿನೆಲ್ಲ ಶಿಕ್ಷೆಕ್ ಒಳಪಡ್'ತ್'ಚಿ. ಒರೇ ತಿಂಗತ್'ಲ್ ಬ್ರಿಟಿಷಳು ಕೂಡ ಅವನ ದ್ವೇಷ ಮಾಡುವಕಾಚಿ.

"ಈ ಪುದಿಯ ಸಿ. ಓ.ಂಡ ವಿಚಾರತ್'ಲ್ ನಾನ್ ಮಂಡೆ ಇಟ್ಟಿಕ ನಾಡ ಬಾಳ್ ಇಡೀ ಪಶ್ಚಾತ್ತಾಪ ಪಡಂಡಿಯಾಪಾಂದ್ ನಾಕ್ ಗೊತ್ತಾನಾನಗುಂಡ್ ದೂರ ಇಂಜ್'ಟ"ಂದ್ ತಿಮ್ಮಯ್ಯ ಎಣ್ಣುವ.

ಸಿ. ಓ.ಂಗ್ ತಿಮ್ಮಯ್ಯನೇ ಒಂದನೆ ಶತ್ರು. ಆನಕಲೂ ಒರ್ ಅಂದಾಜಿಲ್ಲತ ಕಾರಣಕಾಯಿತ್ ತಿಮ್ಮಯ್ಯನ ತೆರ್ಪ ಬೆಚ್ಚಿತ್.

ಫೋರ್ಟ್'ರೆಸ್ ಕಮಾಂಡರ್ ಮೇಜರ್ ಜನರಲ್ ಫಿಟ್ಸಿಮ್ಮಾನ್ಸ್ ನಲ್ಲ ಯೋಗ್ಯ ಅಧಿಕಾರಿ. ಆಚೇಂಗಿ, ಇಂಡಿಯನ್ ಟ್ರೂಪ್'ನ ಕಮಾಂಡ್ ಮಾಡ್'ನ ಅನುಭವ ಇಂಜ್'ಲೆ. ತಿಮ್ಮಯ್ಯಂಡ ಸಹಾಯ ಕೇಟಂಡತ್, ತಿಮ್ಮಯ್ಯಂಡ ಹಿನ್ನೆಲೆನೆಲ್ಲ (Background) ಕೇಟತ್. ತಿಮ್ಮಯ್ಯ ಹೈಲ್ಯಾಂಡ್ ಇನ್'ಫೇಂಟ್ರಿಲ್ ಇಂಜದೂ (H.L.I.) ಟೆಲ್ಫರ್ ಸ್ಮಾಲೆಟ್'ರ ಸ್ನೇಹಾಚಾರ ಎಲ್ಲ ಕೇಟಿತಾಪಕ ಜನರಲ್'ಕ್ ಏರ ಕುಸಿ ಆಚಿ. ಟೆಲ್ಫರ್ ಸ್ಮಾಲೆಟ್ ಆ ಜನರಲ್'ರ ಬಾವನೆ. ಹೆಚ್. ಎಲ್. ಐ. ರ ಪಳೆಯ ಕಂಪೆನಿ ಕಮಾಂಡರ್ ನಿವೃತ್ತಿ ಆಯಿತ್ ಇಂಡಿಯನ್

ರೆಡ್‌ಕ್ರಾಸ್‌ಕ್ ಕೂಡಿತ್, ಬೆಂಗಳೂರ್‌ಲ್ ನೀನನೂ, ಮಿರೆಯೂ ಉಳ್ಳಲ್ಲಿಯೇ ಇಂಜತ್.

ಟೆಲ್ಫರ್ ಸ್ಮಾಲೆಟ್ ಪಿಂಞ ಅವಂಡ ಪೊಣ್ಣ್ ತಿಮ್ಮಯ್ಯಂಡ ಸಂಸಾರತ್‌ರ ಎಚ್ಚರ ಎಡ್‌ತಂಡಿಂಜದಲ್ಲತೆ, ಜನರಲ್ ಫಿಟ್ಸಿಮ್ಮಾನ್ಸ್‌ಕ್ ತಿಮ್ಮಯ್ಯಂಡ ವಿಚಾರ ಕಾಗದ ಎಳ್‌ದ್‌ಚಿ. ಜನರಲ್ ತಿಮ್ಮಯ್ಯನ ಮನೆಕೂ ಕಾಕ್‌ಚಿರುವಯಿಂಜತ್. ಇದ್‌ನ ಕಂಡಿತ್ ಆ ಪಿರಾಂದ ಕಮಾಂಡಿಂಗ್ ಆಫೀಸರ್‌ಕ್ ಪೊಟ್ಟೆಕಿಚ್ಚ್ ತಡ್‌ಪ ಕಯ್ಯಿತಾಚಿ. ತಿಮ್ಮಯ್ಯ ಜನರಲ್‌ರ ಕೂಡಿಯಂಡ್ ಒಳಸಂಚ್ ಮಾಡೂಂದ್ ಬೊತ್ತಿತ್ ತಿಮ್ಮಯ್ಯಂಡ ಕಂಪೆನಿನ ಕಾಡ್‌ಕ್ ಅಯಿಚತ್.

ಇದೆಲ್ಲ 1940 ನೇ ಇಸವಿಲ್ ನಡ್‌ಂದ ಘಟನೆ. ಸಿಂಗಾಪುರತ್‌ರ 'ಕೋಟ ಟಿಂಗಿ' ಪೊಳೆ ಕಡ್‌ಂದಿತ್ ಜಪಾನಿ ಸೈನ್ಯ ಮುತ್ತಿರುವ ಭಾರೀ ಪೋಡಿ ಇಂಜತ್. ತಿಮ್ಮಯ್ಯಂಡ ಕಂಪೆನಿನ ಪೊಳೆರ 20 ಮೈಲ್ ಕ್‌ದತ್‌ರ ಬಾಂಗಾಡ್ ಬನಕ್ ಅಯಿಚತ್. ಸೈನ್ಯತ್‌ರ ಕಡೇ ಸಿಪಾಯಿಯೊಬ್ಬೊ ಬದ್‌ಕಿತಿರಣೆಕೂ ಜಪಾನಿಯಳ ತಡತ್ ಬೆಕ್ಕಂಡೂಂದ್ ತಿಮ್ಮಯ್ಯಂಗ್ ಎಣ್ಣ್‌ಚಿ.

ಆ ಕಾಡ್‌ಲ್ 10 ಅಡಿಕ್‌ಂಜಿ ದೂರ ಒಂದೂ ಕಾಂಬ್‌ಲೆ. ತಿಮ್ಮಯ್ಯ "ಅದೆಲ್ಲ ಸರ್ವನಾಶಕುಳ್ಳ ಬಟ್ಟೆ, ನಾನ್ ಬೋರೆ ತರ ಕೆಣಿ ಕಂಡ್‌ಪುಡ್‌ಚವಿ. ಶತ್ರುಪಡೆ ಸುತ್ತುಗೆಟ್ಟಿಟಕ, ನಾಡ ಜನಳ ಬಯ್ಯಕ್ ಕೂಟಿಯ ಬಪ್ಪಕುಳ್ಳ ಬಟ್ಟೆನ ಮಿಂಞ ಮಾಡಿಯವಿ" ಎಣ್ಣ್‌ಚಿ.

ಸುರೂಲ್ ಪಕ್ಷಿಯಳನೆಕೆ ಕೂತ್ ಕೊಡ್‌ತಿತ್ ಸಿಗ್ನಲ್ ಕೊಡ್‌ಪಾನ ಪಡ್‌ಪ್ ಚಿಟ್ಟಿತ್. ಈ ಕೂತ್‌ಕ್ ಕಾಡ್‌ರ ಪಕ್ಷಿಯಳೂ ತಿರಿತ್ ಉತ್ತರ ಕೊಡ್‌ಪಚ್ಚಕ್ ಚಾಯಿಲ್ ತರಬೇತಿ ಮಾಡಿರ್‌ತ್. ಅನ್ನನಾಯಿತ್ ಪಕ್ಷಿಯಡ ಕೂತ್ ಏದ್, ಮನುಷ್ಯಂಡ ಸಿಗ್ನಲ್ ಏದ್‌ಂದೆ ಗೊತ್ತಾಕತೆ ಆಯಿ ಪೋಚಿ. ಅಕ್ಕ ಓಟ್‌ಕಾರಳ ನೇಮಕ ಮಾಡಿತ್ ಅಪ್ಪರಿಪ್ಪರ ವರ್ತಮಾನ ಎತ್ತ್‌ಚಿರುವ ಕ್ರಮ ಕಂಡ್‌ಪುಡ್ ಚಿಂಡತ್. ಆ ಕಾಡ್‌ರೊಳ್‌ಲ್ ಓಟ್‌ಕಾರಳೂ ಕೂಟ್ ತಪ್ಪಿಯಂಡ್ ಕಾಡ್‌ರೊಳ್‌ಲೇ ಆಯಿರುವಯಿಂಜತ್. ಅಕ್ಕ ಪುದಿಯ ಕೆಣಿ ಸುರು ಮಾಡ್‌ಚಿ. ಈರಂಡ್ ಮುಮ್ಮೊಂದಾಳ್‌ರ ಗುಂಪು ಮಾಡಿತ್ ಕಾಡ್‌ರೊಳ್‌ಲ್ ಬುಟ್ಟಿತ್, ಅವು ಎನ್ನನೆ ಬಯ್ಯಕ್ ಬಂದೆತ್ತಂಡೂಂದ್ ತರಬೇತಿ ಕೊಡ್‌ತತ್. ಅಂದ ಪಿಂಞ ದಾರೂ ಕಾಡ್ ಪಾಲಾಯಿಲೆ.

ತಿಮ್ಮಯ್ಯಂಗ್ ಆ ಕಾಡ್‌ಲ್ ಎದ್‌ಪಾಂಜ ಬಲ್ಯ ಕಷ್ಟ, ಜನಡ ಆರೋಗ್ಯ ಪಿಂಞ ಪಾಂಬು ಚೇಳ್‌ನಂತ ವಿಷಜಂತುವಳಗುಂಡ್ ರಕ್ಷಣೆ. ಇದಲ್ಲತೆ ಟಿನ್ನ್‌ಲ್

ಬಪ್ಪ ತೀನಿ ಮಾತ್ರ ತಿಂದವಂಡು. ಅದ್ ಜೀರ್ಣ ಆಗತೆ, ಜನ ತಿಂಗತೆ, ಬಯ್ಯ ನೂರಾಂಗ್ 80 ಜನ ಹೆಡ್‌ಕ್ವಾರ್ಟರ್ಸ್ ಆಸ್ಪತ್ರೆಕ್ ದಾಖಲಾಚಿ.

ತಿಮ್ಮಯ್ಯಂಡ ಪ್ಲೆಟೂನ್‌ಲ್ ಕುಮಾಂವ್ಪೊನ್ಸ್ ಪಿಂಞ ಅಹಿರ್ಸ್ ಯರ್ಚಿ ತಿಂಬಾನಗುಂಡ್, ಬಲ್ಯ ತೊಂದರೆ ಆಯಿಲೆ. ಜಾಟ್ಸ್ ಜನಾಂಗ ಯರ್ಚಿ ತಿಂಗತೆ ಪಟ್ಟಣಿ ಬೂವ ಕಾಲ ಬಂದ್ ಪೋಚಿ. ತಿಮ್ಮಯ್ಯ ಚಪಾತಿರೊಳ್‌ಕ್ ಯರ್ಚಿ ಕಣ್ಣಿ ಪರ್‌ಟಿತ್ ತಾನ್ ಮಿಂಞ ತಿಂದಿತ್, ಬಾಕಿ ಉಳ್ಳಯಿನ ತಿಂಬ್‌ಚಿಟ್ಟಕ ಕೂಡೆನ್ನೆ ಕಾರುವಯಿಂಜತ್. ಚೆನ್ನ ದಿನತ್‌ಲ್ ಕೊಡಿಕೊಡಿ ತಿಂಬಕ್ ಪಡ್‌ಪ್ ಚಿಟ್ಟಿತ್.

7 ವಾರ ಕಯ್ಯುವಕ, ಸಿಂಗಾಪುರ ಮೇನ್ ರೋಡ್ ಕ್‌ಟ್ಟಿ ಪೋಚಿ. ಒರ್ ವಾರತ್‌ಲ್ ತಿಮ್ಮಯ್ಯಂಡ ಕಂಪೆನಿನ ಬೋರೆ ಜಾಗಕ್ ಅಯೆಚತ್. ಅವು ಕ್ಲುಯಾಂಗ್ ಎಣ್ಣುವಲ್ಲಿಕ್ ಪೋಚಿ. ಅದ್ ಮೆರ್ಸಿಂಗ್, ಮಲಯ ಪಿಂಞ ಕೌಲಾಲಂಪ್ರುರತ್‌ಂಜಿ ಬಂದ್ ಕೂಡುವ ಜಂಕ್ಷನ್. ಅಲ್ಲ್‌ಂಜಿ ಜಪಾನಿಯ ನುಗ್ಗುವ ಸಾಧ್ಯತೆ ಇಂಜತ್. ಅಲ್ಲಿ ರಕ್ಷಣಾ ವ್ಯವಸ್ಥೆ ಮಾಡಂಡಿಂಜತ್. ಬಲ್ಯ ಬಲ್ಯ ರಬ್ಬರ್ ತೋಟ ಎಲ್ಲ ಜಪಾನಿಯಡದ್. ಅವು ಮಾಡುವ ಕೇಡ್‌ನ ಹೆಡ್ ಕ್ವಾರ್ಟರ್ಸ್‌ಕ್ ಪುಕಾರ್ ಮಾಡ್‌ನಕ ತಿಮ್ಮಯ್ಯಂಗ್ ಒರೂ ಸಹಾಯ ಕ್‌ಟ್ಟ್‌ಲೆ.

ಪಕ್ಕತ್‌ಲೋರ್ ಟಿನ್ನ್ ಎಡ್‌ಪ ಗಣಿ ಇಂಜತ್. ಶತ್ರುವಕ್ ಒಳಿಪಕ್ ನಲ್ಲ ಜಾಗ. ಅದ್‌ನೆಲ್ಲ ಒಳ್‌ಕ್ ನುಗ್ಗಿತ್ ತಿಮ್ಮಯ್ಯ ಪರೀಕ್ಷೆ ಮಾಡಿಯಂಡ್ ಬಾತ್. ತಿಮ್ಮಯ್ಯಂಡ ಕಂಪೆನಿ ಮೆರ್ಸಿಂಗ್ ಎಣ್ಣುವಲ್ಲಿ ಕಾಡ್‌ಲ್ ಪಡೆ ಪೊಪ್ಪ ಟ್ರೈನಿಂಗ್ ಪಡ್‌ಚಂಡಿಂಜತ್. ಅಲ್ಲಿಯೋರ್ ಸಮುದ್ರಕೊಲ್ಲಿ (Estuary), ಅದ್‌ಲೋರ್ ಹಡಗ್ ಬಪ್ಪದ್ ಕಂಡತ್. ಅದ್ ಬ್ರಿಟಿಷ್ ನೇವಿಕ್ ಸೆಲ್ಯೂಟ್ ಮಾಡಿತ್, ಸಮುದ್ರ ಕೊಲ್ಲಿಲ್ ಮಿಂಞ ಮಿಂಞಕ್ ಪೋಚಿ. ಬ್ರಿಟಿಷ್ ಹಡಗ್‌ಂಜಿ ಸಿಗ್ನಲ್ ಕೊಡ್‌ತಿತ್ ಬಟ್ಟೆ ಕಾಟುವಕ್ ಪೈಲಟ್ ಅಯೆಚಿ ತಪ್ಪುಂದೆಣ್ಣ್‌ಚಿ. ಪೈಲಟ್‌ರ ಅವಶ್ಯ ಇಲ್ಲೆ. ನಂಗಕೆಲ್ಲ ಪರಿಚಯ ಉಳ್ಳ ಜಾಗಾಂದ್ ಉತ್ತರ ಬಾತ್. ಬ್ರಿಟಿಷಕ್ ಚೆನ್ನ ನೆಟ್ಟಲ್ ಸುರುವಾಚಿ.

ತಿಮ್ಮಯ್ಯಂಗ್ ಮಾತ್ರ ಎಂತೇಂಗಿ ಕೇತರೆ ನಡ್‌ಕೂಂದ್ ಸಂಶಯ ಪುಟ್ಟ್‌ಚಿ. ಬೋರೆ ದಾಕೂ ಅನ್ನತದೊಂದೂ ಗೇನ ಬಂದ್‌ಲೆ. ತಿಮ್ಮಯ್ಯಂಡ ಪಡೆ ಸಿಂಗಾಪುರಕ್ ಬಂದ್ ನೋಟುವಕ, ಅಲ್ಲಿ ಇರ್‌ಲೂ ಪೋಲೂ ಕಳ್ಳ್ ಕುಡಿ, ಸೂಳೆಗಾರಿಕೆ, ಮಾದಕ ವಸ್ತುರ ಅಮಲ್‌ಲೇ ಅಧಿಕಾರಿಯಳೂ, ಸೈನಿಕಂಗಳೂ ಲೋಕ ಮರಂದ್‌ಟಿ

ತಿಂಜತ್. ಒಂದಾಂಡ ಬಯ್ಯ ಒಂದ್ ಬಂಡ ಸೇನಾಪಡೆ ಸಿಂಗಾಪುರ ದುಂಬಿ ಪೋಯಿತಿಂಜತ್.

ಪುದಿಯ ಸಿ. ಒ. ಪಿಂಞ ಬೆಟಾಲಿಯನ್‌ರ ಸಮ್ಮಂಧ ಕರ್ಣ್ಣಲ್ ನೋಟುವ ಕಯ್ಯತಚ್ಚಕ್ ಕಡೆಗೆಟ್ಟ್ ಪೋಯಿತಿಂಜತ್. ಬ್ರಿಟಿಷ್ ಪಿಂಞ ಇಂಡಿಯನ್ ಆಫೀಸರ್ಸ್ ಅಪ್ಪರಿಪ್ಪರ ತಕ್ಕ್ ಬಾಕಿಲ್ಲತ ಸ್ಥಿತಿಕ್ ಎತ್ತಿ ಪೋಯಿತಿಂಜತ್. ಇಡೀ ಸಿಂಗಾಪುರ ಬಲ್ಯ ಕೆಟ್ಟಾಮೆಕ್ ಕೆಣ್‌ಂಜಿತಿಂಜತ್.

ಜಾಹಿರ್ ಎಣ್ಣುವೊ ಇಂಡಿಯನ್ ಅಧಿಕಾರಿ, ಬ್ರಿಟಿಷ್ ವಿರೋಧಿ ಆಯಿತಿಂಜತ್. ಅಂವೊ ಲಾಹೋರ್‌ರ ಒರ್ ಮೂಡಿಕ್ ಎಕ್ಕೊಲು ಕಾಗಡ ಎಳ್‌ದಿತಯಿಚಾನ ಸೆನ್ಸಾರ್ ಮಾಡಿತ್ ನೋಟುವಕ, ಬ್ರಿಟಿಷ್ ವಿರೋಧ ತಾರಾಮಾರಾ ಎಳ್‌ದ್‌ನದ್ ಕಂಡತ್. ಎಲ್ಲಾರೂ ಅವಂಡ ಮಿಂಞ ಬಯ್ಯ ಬುದ್ದತ್.

ಅದೇ ಜಾಹಿರ್ ಒರ್ ಜರ್ಮನಿ ಮೂಡಿರ ಬಯ್ಯ ಬುದ್ದತ್. ಅವ ಒರ್ ಇಂಡಿಯನ್‌ನ ಮಂಗಲಾಯಿತ್, ಬಾಕೆ ಬುಟ್ಟಿತ್, ಸಿಂಗಾಪುರಕ್ ಬಂದವ. ಅವಕ್ ಒರೂ ಉತ್ಪತ್ತಿ ಇಂಜಿಲೆ. ಬ್ರಿಟಿಷ್ ಇಂಟೆಲಿಜೆನ್ಸ್‌ಲ್ ಚಾಕ್ರಿಕ್ ಕೂಡಿಯಂಡತ್. ಅವ ಜರ್ಮನಿರ ಗೂಢಾಚಾರಿ ಆಯಿತಿಕ್ಕೂಂದ್ ಸಂಶಯ ಇಂಜತ್. ಅವಡ ಚಾಯಿಕ್ ಎಲ್ಲಾರೂ ಮರ್‌ಳಾಯಿತಿಂಜತ್. ಜಾಹಿರ್ ಮಾತ್ರ ಚೆನ್ನಂಗ್ ನೇರ ಕ್‌ಟ್ಟಿಟಿಕ ಅವಡ ಕೂಡೇ ಇಪ್ಪಯಿಂಜತ್. ಅಂವೊ ಜರ್ಮನಿರ ನಾಜಿಯಳನೆಕೆ ತಕ್ಕ್ ಪರಿವಯಿಂಜತ್. ಬ್ರಿಟಿಷ್ ಇಂಟಲಿಜೆನ್ಸ್ ಆ ಜರ್ಮನ್ ಮೂಡಿರ ವಿಚಾರತ್‌ಲ್ ಸರಿಯಾನ ರಿಪೋರ್ಟ್ ತಾಂದ್ ಜಾಹಿರ್‌ನ ಕೇಟತ್. ಅವ ದುಂಬ ನಲ್ಲ ಮೂಡಿ, ಸಂಶಯ ಪಡುವ ಕಾರಣೇ ಇಲ್ಲೇಂದ್ ರಿಪೋರ್ಟ್ ಕೊಡ್‌ತತ್.

ಈ ಕಾರಣಕಾಯಿತ್ ಅವನ ಕಾಡ್ ಪಡೆರ ತರಬೇತಿಕ್ ಅಯೆಚತ್. ಅಂವೊ ಆ ಮೂಡಿನ ಕೂಡೇ ಕೂಟಿಯಂಡ್ ಪೋಯಿತ್ ತಾಂಡ ಕ್ವಾರ್ಟರ್ಸ್‌ಲ್ ಆಕಿಯಂಡತ್. ಅವಂಡ ಕಂಪೆನಿಲ್ ಅಹಿರ್ ಜನಳೇ ಇಂಜತ್. ಕಂಪೆನಿ ಕಮಾಂಡರ್ ಬೋರೆ ಡ್ಯೂಟಿಲ್ ಪೋಯಿಟಾನಗುಂಡ್, ಜಾಹಿರ್‌ರದೆ ಎಲ್ಲಾ ಕಂಟ್ರೋಲ್. ಅವು ದಂಡಾಳ್ ಕೂಡಿಯಂಡ್ ಅಹಿರ್ ಪಂಗಡಕಾರಳ ನಾಜಿಯಳಾಯಿತ್ ಬದ್‌ಲಾಕುವೊ ಕಾರ್ಬಾರ್‌ಕ್ ಇಳ್‌ಂಜತ್.

ಒರ್ ರ್‍ಯಾಲಿಲ್ ಜಾಹಿರ್ ಸೈನಿಕಂಗಳ ಕೇಟತ್ "ನಿಂಗ ಎಕ್ಕೇಂಗಿ ಬೊಳ್ತ ಪೊಣ್ಣಾಳಡ (Memsahib) ಕೈ ತೊಡುವಕ್ ಕ್‌ಟ್ಟಿತಾ? ಬ್ರಿಟಿಷ್‌ಕಾರಕ್ ನಂಗಳ ಹೇಸಿಗೆ. ಇವ ನೋಟಿ, ಹಿಟ್ಲರ್‌ರ ಅನುಯಾಯಿ (Follower). ನಿಂಗಕೆಲ್ಲಾರ್‌ಕು

ಇಕ್ಕ ಶೇಕ್ ಹೇಂಡ್ ಮಾಡಂಡುಲೊ" ಎಣ್ಣ್‌ಚಿ. ಈ ತರ್ಕ್ಕ್ ಕೇಪಕ ಅಹಿರ್ ಸಿಪಾಯಿಯ ಅಲಂದ ನಾಯಿಯಳನೆಕೆ ಸಾಲ್ ನಿಂದ್‌ರ್‌ತ್.

ಜಾಹಿರ್‌ರ ರಾಜಕೀಯ ಅಯಿಂಗಕ್ ಅರ್ಥ ಆಯಿಲೆ. ಎಲ್ಲಾರ್‌ಕೂ ಜಾಹಿರ್ ದೇವ ಸಮಾನ ಆಯಿ ಪೋಚಿ. ಸೂಕ್ಷ್ಮತ್‌ಲ್ ನೋಟಿಯಂಡಿಂಜ ಅಧಿಕಾರಿಯಕ್ ಎಲ್ಲಾ ಗೊತ್ತಾಯಿತ್, ಜಾಹಿರ್‌ನ ಆ ಜವಾಬ್ದಾರಿ ಸ್ಥಾನತ್‌ಂಜಿ ಎಡ್‌ತಿತ್ ಬಯ್ಯಕ್ ಕಾಕ್‌ಚಿಟ್ಟಿತ್.

ಜಾಹಿರ್ ಜೆ.ಸಿ.ಓ.ಂಗಳ ಕೂಟಿತ್ ವಿರೋಧಿಚಿಡುವಕೆಣ್ಣ್‌ಚಿ. ಎಲ್ಲಾರೂ ಕೂತ್‌ಪಡೆ ಇಟ್ಟಂಡ್ ಮೆರವಣಿಗೆ ಮಾಡ್‌ಚಿ. ಸಿ. ಓ. ಇದೋರ್ ಸೈನಿಕ ಕ್ರಾಂತಿಂದ್ ಗೇನ ಮಾಡಿಯಂಡ್, ಎಲ್ಲಾ ಜಾಗಕೂ ಫೋನ್ ಮಾಡಿರ್‌ತ್. ಕಮಾಂಡಿಂಗ್ ಆಫೀಸರ್‌ರ ರಕ್ಷಣೆಕ್ ಗೋರ್ಡನ್ ಹೈಲೇಂಡರ್ಸ್ ಬಂದ್‌ರ್‌ತ್. ಇಡೀ ಬೆಟಾಲಿಯನ್‌ರ ಆಯುಧತ್‌ನೆಲ್ಲ ಬಲ್‌ಚಿತ್, ಬೀಗ ಇಟ್ಟಿತ್, ಬೀಗತ ಕೈನ ಸಿ. ಓ. ಬೆಚ್ಚಂಡತ್. ಹೈಲ್ಯಾಂಡರ್ಸ್ ಅಹಿರ್ ಕಂಪೆನಿರ ಬ್ಯಾರಕ್ಸ್‌ನೆಲ್ಲ ಆಯುಧ ಪುಡ್‌ಚಂಡ್ ಸುತ್ತುಗಟ್ಟಿರ್‌ತ್. ಜವಾನಂಗಕ್ ಇದ್‌ಂಗ್‌ಂಜಿ ಬಲ್ಯ ಅವಮಾನ ಬೋರೆ ಇಂಚ್‌ಲೆ. ಜಾಟ್ಸ್ ಕಂಪೆನಿಯೂ ಅಹಿರ್ಸ್‌ಡ ಕೂಡೆ ಕೂಡಿತ್ ಚಳವಳಿಕ್ ಕೂಡಿರ್‌ತ್.

ಸಿ. ಓ. ಬ್ರಿಟಿಷ್ ಅಧಿಕಾರಿಯಳೆಲ್ಲ ಕೂಟಿಯಂಡ್ ಬೀಗ ಇಟ್ಟಂಡ್ ಒಳ್‌ಲ್ ಕೂಟಿಯಂಡತ್. ಇಂಡಿಯನ್ ಆಫೀಸರ್ಸ್‌ಡ ಕೂಡೆ ಸಾವಾಸ ಇಲ್ಲತಾಯಿ ಪೋಚಿ. ರೂಮ್‌ರೊಳ್‌ಂಜಿ, ಪಡಿರ ಸೆರೆರೊಳಿಯ ಮಾತ್ರ ಪೊರ್‌ಮೆರಯಿಂಗಳ ನೋಟಿಯವಯಿಂಜತ್. ಪೊರ್‌ಮೆ ಎಂತ ನಡ್‌ಂದಂಡುಂಡ್‌ಂದೇ ಗೊತ್ತಿಲ್ಲತೆ ಹೆಡ್‌ಕ್ವಾರ್ಟರ್ಸ್‌ಕ್ ಉಳ್ಳಾನ ಇಲ್ಲತಾನೆಲ್ಲ ಕೋಂಬರೆರೊಳ್‌ಂಜಿ ಫೋನ್ ಮಾಡಿರ್‌ತ್.

ಇಡೀ ಸಿಂಗಾಪುರ ಅಶಾಂತಿರ ಗೂಡಾಯಿರ್‌ತ್. ಫೋರ್ಟ್ರೆಸ್ ಕಮಾಂಡರ್ ಮಾತ್ರ ಮೌನತ್ ಕೂಡಿಯಂಡತ್. ಮುಷ್ಕರ ಮಾಡುವಯಿಂಗಕ್ ಕೆಲಕ್ ಕೂಳಿಲ್ಲತೆ ಮೂಂದ್ ದಿನ ಕಯಿಂಜಿತಿಂಜತ್. ಅನುಭವಿ ಇಂಡಿಯನ್ ಆಫೀಸರ್ಸ್‌ಡ ಸಲಹೆ ಕೇಳ್‌ಂದ್ ಸಿ. ಓ.ಂಗ್ ಆರ್ಡರ್ ಮಾಡ್‌ಚಿ. ಆಕೂಂದ್ ಒತ್ತಂಡಕಲೂ ಇಂಡಿಯನ್ ಆಫೀಸರ್ಸ್‌ಳ ಕಾಕ್‌ನದೇ ಇಲ್ಲೆ. ಅಕ್ಕಣೆ ಇಂಡಿಯನ್ ಆಫೀಸರ್ಸ್‌ಳೂ ಬ್ರಿಟಿಷಡ ಮೇಲೆ ತಿತ್ತ್ ಪಾರುವಕ್ ಸುರುವಾಯಿರ್‌ತ್.

ಅಕ್ಕಣೆ ಯುರೋಪ್‌ಲೂ, ಆಫ್ರಿಕಾತ್‌ಲೂ ಬ್ರಿಟಿಷ್ ಪಡೆಕ್ ಒಂದಾಂಡ ಮೇಲೆ ಒಂದ್ ಸೋಲಾಯಂಡುಳ್ಳ ವರ್ತಮಾನ ಬಪ್ಪಕ, ಇಂಡಿಯನ್ಸ್‌ಕ್ ಭಾರೀ

ಕುಸಿ ಆಚಿ. ಜಾಟ್ಸ್, ಅಹಿರ್ಸ್ ಎಲ್ಲ ಸೈನಿಕ ಕ್ರಾಂತಿಕ್ ಕೂಡಿರ್ತ್. ಆನಕಲೂ ತಿಮ್ಮಯ್ಯ ಪಿಂಞ ಚೆನ್ನ ಇಂಡಿಯನ್ ಆಫೀಸರ್ಸ್ ಕ್ರಾಂತಿಕಾರಳ ಪುಡ್‌ತತೇ ಬೆಚ್ಚಂಡಿಂಜತ್.

ತಿಮ್ಮಯ್ಯ ಕ್ರಾಂತಿಕಾರಳೆಲ್ಲ ಕೂಟ್‌ಚಿ - "ನಿಂಗ ಇಕ್ಕ ಡ್ಯೂಟಿ ಮಾಡುವೊ ನಾಡ ಪರ. ಬ್ರಿಟಿಷಡ ಪರ ಅಲ್ಲ. ಯುದ್ಧ ಕಾಲತ್‌ಲ್ ಸೈನಿಕಂಗ ಕ್ರಾಂತಿ ಮಾಡ್‌ನಕ ಜೈಲೂ, ಮರಣದಂಡನೆಯೂ ಆಯಿಪೋಪ ಕಾನೂನ್ ಉಂಡ್. ನಿಂಗ ನಾಕ್ ಒತ್ತನೆಕಿರಂಡು. ನಿಂಗಡ ರಕ್ಷಣೆರ ಭಾರ ನಾಡದ್" ಎಣ್ಣ್‌ಚಿ. ಎಲ್ಲಾರೂ ಒತ್ತಂಡತ್.

ಸಿ. ಓ. ಸೈನಿಕಂಗಕ್ ಆಯುಧ ಕೊಡ್‌ಕತೆ ಕಾನ್‌ಸೆಂಟ್ರೇಶನ್ ಕ್ಯಾಂಪ್‌ಕ್ ಅಯೆಚಿತ್, ಜೈಲ್‌ಕ್‌ಡುವಕ್ ಅಭಿಪ್ರಾಯಪಟ್ಟತ್. ಸೈನ್ಯ ಅಳ್‌ತಲ್ಲಿಂಜಿ ಅನಂಗ್‌ಲೆ. ಬೋರೆ ಸೈನ್ಯ ಕಾಕ್‌ಚಿಟ್ಟಿತ್ ಬಲಾತ್ಕಾರತ್‌ಲ್ ಜೈಲ್‌ಕ್‌ಡುವಕ್ ನೋಟ್‌ಚಿ. ಇದ್ ಏದ್‌ಂಗೂ ಬಗ್ಗತಿಪ್ಪಕ ಸಿ. ಓ. ತಿಮ್ಮಯ್ಯನ ಕಾಕಿತ್ ಸಲಹೆ ಕೇಪಲ್ಲಿಕ್ ಬಾತ್.

ತಿಮ್ಮಯ್ಯ - "ನಾನ್ ಪ್ರಯತ್ನ ಮಾಡುವಿ. ಆಚೇಂಗಿ, ಕೋಟೆ ನಾಶ ಆನ ಪಿಂಞ ಪಡಿ ಇಟ್ಟನೆಕೆ ಮಾಡಿಟಿರ. ಇನ್ನತ ರಂಪ ಎಲ್ಲ ಆಪಕಿಂಜದೇ ಅಲ್ಲ. ಆಚೇಂಗಿ, ಒರ್ ಶರತ್ತ್, ಸೈನಿಕಂಗಡ ಮೇಲೆ ಎಂತೆಂತ ಕ್ರಮ ಎಡ್‌ಕಂಡೂಂದೆಣ್ಣುವ ವಿಚಾರ ನಾಡ ಸ್ವಂತ ಜಡ್ಜ್‌ಮೆಂಟ್‌ಕ್ ಬುಡಂಡೂ"ಂದ್ ಮೂಡ್‌ಮುರ್ಚಿ ಪರ್‌ಂದ್‌ರ್‌ತ್. ಸಿ. ಓ.ಂಗ್ ಬೋರೆ ಬಟ್ಟೆಯಿಲ್ಲತೆ ಚೆಡಿಲೇ ಒತ್ತಂಡತ್.

ತಿಮ್ಮಯ್ಯ ಬ್ಯಾರಕ್ಸ್‌ಕ್ ಪೋಚಿ. ಅಕ್ಕಣೆ ಕ್ರಾಂತಿಕಾರಕ್ ಕೂಳಿಲ್ಲತೆ ನಾಲ್ ದಿನ ಆಯಿತಿಂಜತ್. ತಿಮ್ಮಯ್ಯ ಅಯಿಂಡ ಕೂಡೆ ತಾನೂ ಅಳ್‌ತಂಡತ್. ಅಹಿರ್ಸಡ ಕಂಪೆನಿಕ್ ತಿಮ್ಮಯ್ಯ ಇದೇ ಸುರೂ ಕುರಿ ಅಧಿಕಾರಿ ಸ್ಥಾನ ವಹಿಸಿಯೆ. ಪತ್ತ್ ಕಾಲಕ್ ಮಿಂಞ ಬಾಗ್ದಾದ್‌ಲ್ ಇಪ್ಪಕ ತಿಮ್ಮಯ್ಯಂಡ ಕೂಡೆ ಇಂಜವು ಪೆರ್ತ್ ಜನ ಅಲ್ಲಿಂಜತ್. ದಾಡ ಮೂಡೂ ಪೊಲಂದಿತಿಂಜ್‌ಲೆ. "ಬಾರಿ ಓರಂದ್ ಗ್ಲಾಸ್ ರಂ ಇಡನ" ಎಣ್ಣ್‌ಚಿ. ದಾರೂ ಜವಾಬ್ ಕೊಡ್‌ತ್‌ಲೆ. ಸಿಗರೇಟ್ ಟಿನ್‌ನ ಎಲ್ಲಾಕೂ ಕಾಟ್‌ಚಿ. ದಾರೂ ಎಡ್‌ತ್‌ಲೆ. "ಬಾಗ್ದಾದ್‌ಲ್ ನಂಗೆಲ್ಲ ಒಕ್ಕಚೆ ಹುಕ್ಕ ಬಲ್‌ಚದ್ ಗೇನ ಉಂಡಾ? ಬಾರಿ, ಎಲ್ಲಾರು ಒಕ್ಕಚೆ ಓರಂದ್ ದಂ ಬಲಿಕನ, ಅಕ್ಕ ನಾಡ ತಪ್ಪು ತಪ್ಪು ಉಚ್ಚಾರಣೆಕ್ ತೆಳಿಪಯಿಂಜಿರಲ್ಲ" ಎಣ್ಣ್‌ಚಿ. ಅಕ್ಕ ಚೆನ್ನಂಗಾಳ್‌ಕ್ ತೆಳಿ ಬಂದ್‌ರ್‌ತ್.

ಸುಮಾರಾಳ್‌ರ ಸಂಸಾರತ್‌ರ ವಿಚಾರ ತಿಮ್ಮಯ್ಯಂಗ್ ಗೇನ ಇಂಜತ್. ಎಲ್ಲಾ ಕಷ್ಟ ಸುಖ ಕೇಟಂಡ್ ಬಾತ್. ತಿಮ್ಮಯ್ಯ ಪಂಡೇ ರಸ ರಸತ್‌ರ ಕತೆಗಾರ.

ಚೆನ್ನ ಮಿಲ್ಟ್ರಿ ಕತೆನೆಲ್ಲ ಎಣ್ಣುವಕ ಸೈನಿಕಂಗಕ್ ತೆಳಿ ಬಂದಿತ್ ಮೆಲ್ಲೆ ಬಾಯಿ ತೊರ್‌ಂದತ್. ಅಯಿಂಡ ಮನಸ್‌ನ ತಾಂಡ ಸ್ವಾಧೀನಕೆಡ್‌ತಂಡತ್. ತಿಮ್ಮಯ್ಯ ಮೆಲ್ಲೆ ಮೊಳಿ ಇಟ್ಟಿತ್. "ಪಡೆಭೂಮಿಲ್ ಕ್ರಾಂತಿಲ್ ಭಾಗವಹಿಸ್‌ನಯಿನ ತೂಕುವಕ್ ಕಾನೂನುಂಡ್. ನಿಂಗಳ ತೂಕ್‌ನಕ ನಿಂಗೆನ್ನೊ ಚಾವಿರ. ನಿಂಗಡ ದೇಶಕ್ ಅವಮಾನ. ಊರ್ ನಾಡ್‌ಲ್ ನಿಂಗಡ ಪೆದ ಪಾಳ್. ಪೊಣ್ಣ್ ಮಕ್ಕ ಬೀದಿಪಾಲ್. ನಿಂಗಡ ರೆಜಿಮೆಂಟ್‌ಕೇ ಕೆಟ್ಟಪೆದ. ನಾಡ ಪೆದ ಇಂಞೂ ಪಾಳ್. ಒಟ್ಟಾರೆ, ಇಂಡಿಯಾ ದೇಶ ನಿಂಗಳಗುಂಡ್ ಮಂಡೆ ಕುಂಬ್‌ಡಂಡು. ಇದ್ ನಿಂಗಕ್ ಬೋಂಡುವಾ?"ಂದ್ ಕೇಟಿತ್. ಎಲ್ಲಾರು ಅಪ್ಪರಿಪ್ಪರ ಮೂಡ್ ನೋಟಿಯಂಡತ್.

ಅಕ್ಕ ತಿಮ್ಮಯ್ಯ - "ನಿಂಗ ನಾನೆಣ್ಣನನೆಕೆ ಕೇಟಕ ನಿಂಗಕ್ ಶಿಕ್ಷೆ ಇಲ್ಲತನೆಕೆ ನಾನ್ ನೋಟಿಯವಿ. ನಾಳೆ ಪೊಲಾಕ ನಾನ್ ಪೆರೇಡ್ ಎಡ್‌ತವಿ. ನಿಂಗ 7 ಗಂಟೆಕ್ ಹಾಜರಾನಕ ನಿಂಗಡ ಕೂಡೇ ತಿಂಡಿ ತಿಂಬಿ" ಎಣ್ಣಿರ್‌ತ್.

ಪಿತ್ಯಾಂದ್ ಪೊಲಾಕ ತಿಮ್ಮಯ್ಯ ಪೆರೇಡ್ ಗ್ರೌಂಡ್‌ಲ್ ನಿಂದಿತ್ ಮುಷ್ಕರಕಾರ ಬಪ್ಪೊ ಎನ್ನೋಂದ್ ಸಂಶಯತ್‌ಲೇ ನೆಟ್ಟಿಯಂಡಿಂಜತ್. ಪೊಲಾಕ 7 ಗಂಟೆಕ್ ಎಲ್ಲಾರೂ ಹಾಜರ್! ಚೆನ್ನ ಸುಲಭತ್‌ರ ಡ್ರಿಲ್ ಮಾಡಿತ್, ತಮಾಸಿರ, ಕಳಿ ಕಳ್‌ಪ್‌ಚಿಟ್ಟಿತ್. ಗದ್ದಾಳತ್‌ರ ಬ್ರೇಕ್‌ಫಾಸ್ಟ್ ಮಾಡ್‌ಚಿಟ್ಟಿತಿಂಜತ್. ಅಯಿಂಗೆಲ್ಲ ಆದ್ಯ ಕೊಟ್ ಕೂಡಿಯಂಡ್ ತಕ್ಕ್ ಪರ್‌ಂದ್‌ರೂಂದ್ ನೇರೆ ರೈಫಲ್ ರೇಂಜ್‌ಕ್ ಕೂಟಿಯ ಪೋಚಿ. ಸಿ. ಓ. ಂಡ ಪಕ್ಕ ಪೋಯಿತ್, ಆಯುಧ ಬೆಚ್ಚ ಕೋಂಬರೆರ ಬೀಗತಕ್ಕೆ ತಾರೀಂದ್ ಕೇಟಿತ್.

"ನೀಕೆನ್ನ್ ಸೊಯ ಉಂಡಾ? ಅವು ನಂಗಕೆಲ್ಲ ಬೊಡಿಬೆಚ್ಚ್‌ರು" ಎಣ್ಣ್‌ಚಿ, ಕರ್ನಲ್.

"ಸಿಪಾಯಿಯಡ ಕೈಲ್ ತೋಕ್ ಇರಂಡು. ನಂಗ ಅಯಿನ ನಂಬಂಡು. ಅಕ್ಕ ಅಯಿಂಗಕ್ ವಿಶ್ವಾಸ ಪುಟ್ಟುವ. ಅಯಿಂಗಳ ಕಮ್ಮಿ ತರ ಕಂಡಚ್ಚಕೂ ಕೇಡ್. ಚಾಹಿರ್ ತಪ್ಪಿತಸ್ತಂದ್ ರುಜುವಾತ್ ಪಡತನ. ಚಾಹಿರ್‌ಕ್‌ಂಜಿ ನಂಗ ನಲ್ಲವೂಂದ್ ರುಜುವಾತ್ ಮಾಡಂಡು" ಎಣ್ಣ್‌ಚಿ, ತಿಮ್ಮಯ್ಯ.

ಅಂದಿತೂ ಸಿ. ಓ. ಬೀಗತ ಕೈ ಕೊಡ್‌ತ್‌ಲೆ. ತಿಮ್ಮಯ್ಯ ಫೋಟ್ರೆಸ್ ಕಮಾಂಡರ್‌ಕ್ ಪುಕಾರ್ ಮಾಡ್‌ಚಿ. ಕೂಡೆನ್ನೆ ಸಿ. ಓ. ನ ಮೀರಿತ್ ಕೀ ಕೊಡ್‌ತ್ತತ್. ಜಾಟ್ಸ್ ಪಿಂಞ ಅಹಿರ್‌ಡ ಕೈಲ್ ರೈಫಲ್ ಕೊಡ್‌ತಿತ್ ರೇಂಜ್‌ಕ್ ಕೂಟಿಯಂಡ್ ಪೋಚಿ ತಿಮ್ಮಯ್ಯ. ಅಲ್ಲಿಕ್ ಸೇನಾ ಕ್ರಾಂತಿನ ಅಡಕಿ ಬೆಚ್ಚತ್.

ಇಚ್ಚಕಾಕಣೆ ಕಮಾಂಡಿಂಗ್ ಆಫೀಸರ್ ತಿಮ್ಮಯ್ಯನ ದ್ವೇಷ ಮಾಡುವಕ್ ಸುರು ಮಾಡ್‌ಚಿ. ತಿಮ್ಮಯ್ಯ ಕೂಟಾಕ್‌ಲೆ. ಫೊಟ್ರೆಸ್ ಕಮಾಂಡರ್‌ಕೇ ರಿಪೋರ್ಟ್ ಮಾಡಿರ್‌ತ್.

ಅನ್ನತೋರ್ ನಲ್ಲ ಬೆಟಾಲಿಯನ್ ಒರ್ ವ್ಯಕ್ತಿನಗುಂಡ್ ಈ ಕ್‌ೇಳ್ ಮಟ್ಟಕ್ ಇಳ್‌ಂಜಿ ಪೋನದ್ ತಿಮ್ಮಯ್ಯಂಗ್ ದುಂಬ ನೊಂಬಲಾಚಿ. ಜನರಲ್ ಫಿಟ್ಸಿಮ್ಮಾನ್ಸ್‌ರ ಪಕ್ಕ ಪೋಯಿತ್ ನಡ್‌ಂದ ಸಂಗತಿನೆಲ್ಲ ವರದಿ ಮಾಡಿತ್ ವರ್ಗಾವಣೆ ತಾರೀಂದ್ ಕೇಟಿತ್.

ಇದ್ ನಡ್‌ಂದಿಯೆ ಏಪ್ರಿಲ್ 1941 ಲ್. ಜನರಲ್ ತಿಮ್ಮಯ್ಯನ ಅಳ್‌ಪ್‌ಚಿಟ್ಟಿತ್ "ಜಪಾನ್ ಪಡೆ ಏದ್ ಗಳಿಗೆಲ್ ಮುತ್ತಿರುವಾಂದ್ ಎಣ್ಣುವ ಕಯ್ಯುಲೆ. ಇಕ್ಕ ನೀನ್ ವರ್ಗ ಎಡ್‌ತಂಡಕ ಅಪಾಯ. ಯುದ್ಧತ್‌ರ ಮೋಡ ನೀಂಗ್‌ಚೇಂಗಿ 6 ತಿಂಗ ಕಯಿಂಜಿತ್ ವರ್ಗ ಎಡ್‌ತ" ಎಣ್ಣ್‌ಚಿ.

6 ತಿಂಗ ತಿಮ್ಮಯ್ಯ ತಾಂಡ ಬೆಟಾಲಿಯನ್‌ನ ಪಳಿಯ ನೈತಿಕ ಮಟ್ಟಕ್ ಕೊಂಡ ಬಾತ್. ಸಿಂಗಾಪುರತ್‌ರ ಒರ್ ದ್ವೀಪಕ್ 1000 ಜರ್ಮನ್ ಪಿಂಞ ಇಟಾಲಿಯನ್‌ರ ಸೈನಿಕಂಗಡ ಚಾರ್ಜ್ ವಹಿಸಿಯಂಡತ್. ಚೆನ್ನಂಗೇ ದಿನತ್‌ಲ್ ಜಾಹಿರ್‌ರ ಕೂಡೆ ಇಂಜ ಜರ್ಮನ್ ಮೂಡಿನ ಖೈದಿಯಾಯಿತ್ ಆ ದ್ವೀಪಕ್ ಅಯಿಚಿ ಕೊಡ್‌ತತ್. ಅವಳ ಒರ್ ಪ್ರತ್ಯೇಕ ಗುಡಿಸಲ್‌ಲ್ ಆಕ್‌ಚಿ.

6 ವಾರ ಕಯಿಂಜ ಪಿಂಞ ದ್ವೀಪತ್‌ಲಿಂಜ ಟ್ರೈನೀಸಳ ಒರ್ ಹಡಗ್‌ಕ್ ದುಂಬ್‌ಚಿಟ್ಟಿತ್, ಇನ್ನತ ದಿಕ್ಕ್‌ಲ್ ಅಯಿಕಂಡೂಂದ್ ಆರ್ಡರ್ ಬಾತ್. ಆರ್ಡರ್‌ಲಿಂಜ ದಿಕ್ಕ್‌ಲ್ ಪೋಪಕ "ಕ್ವೀನ್ ಮೇರಿ" ಎಣ್ಣುವೊ, ತಿಮ್ಮಯ್ಯ ಅಂದಾಕಣೆ ಕಾಂಗತಚ್ಚಕ್ ಬಲ್ಯ ಹಡಗ್ ಬಾತ್. ಅಯಿಂಗಳೆಲ್ಲ ಆ ಹಡಗ್‌ಲ್ ದುಂಬ್‌ಚಿಟ್ಟಂಡ್ ಆಸ್ಟ್ರೇಲಿಯಾತ್‌ರ ಕ್ಯಾಂಪ್‌ಕ್ ಕಡತ್‌ಚಿ.

ತಿಮ್ಮಯ್ಯ ಬಯ್ಯಕ್ ಬಾತ್. ಜಪಾನಿಯಡ ದಾಳಿರ ಅಪಾಯತ್‌ರ ಸೂಚನೆ ಕಮ್ಮಿಯಾಚಿ. ಜನರಲ್ ಫಿಟ್ಸಿಮ್ಮಾನ್ಸ್ ತಿಮ್ಮಯ್ಯನ ಕಾಕಿತ್ "ನೀಡ ರಜ ಎಡ್‌ತ" ಎಣ್ಣ್‌ಚಿ. ತಿಮ್ಮಯ್ಯ ಸಿಂಗಾಪುರತ್‌ಂಜಿ ಬಯ್ಯಕ್ ಬಾತ್.

ದಂಡ್ ತಿಂಗ ಕಯ್ಯುವದು ಜಪಾನಿಯ ಮಲಯತ್‌ಲ್ ಬಂದ್‌ಳ್‌ಂಜತ್.

❑

# ಆಗ್ರಾತ್‌ಲ್

1941ನೇ ಆಪ್ರೀಲ್ ಯುರೋಪ್ ಪಿಂಞ ಆಫ್ರಿಕಾತ್‌ಲ್ ಇಂಡಿಯನ್ ಆರ್ಮಿರ ದುಂಬ ಜನ ಚತ್ತ್ ಪೋಚಿ. ಇಂಡಿಯತ್‌ಲ್ ಏರ ಸಂಖ್ಯೆಲ್ ಪುದಿಯಯಿನ ಮಿಲಿಟರಿಕ್ ಎಡ್‌ತಿತ್ ಟ್ರೈನಿಂಗ್ ಸುರುವಾಚಿ. ಆಗ್ರಾತ್‌ಲ್ "ಸೆಂಟ್ರಲ್ ಕಮಾಂಡ್" ಎಣ್ಣುವೊ ಪುದಿಯ ಕಮಾಂಡ್ ಸ್ಥಾಪನೆ ಆಚಿ. ಅದ್ ಹೈದರಾಬಾದ್ ರೆಜಿಮೆಂಟ್‌ರ ತರಬೇತಿ ಕೇಂದ್ರವೂ ಆಯಿತಿಂಜತ್.

ಸಿಂಗಾಪುರತ್‌ಂಜಿ ಬಂದದು ತಿಮ್ಮಯ್ಯನ ಆಗ್ರಾಕ್ ಅಯೆಚತ್. ಅಲ್ಲಿ ಪುದಿಯ ದಂಡ್ ಇನ್‌ಫ್ಯಾಂಟ್ರಿ ಬೆಟಾಲಿಯನ್ ಪಿಂಞ ಒರ್ ಮಿಷಿನ್ ಗನ್ ಬೆಟಾಲಿಯನ್ ತರಬೇತಾಯಂಡಿಂಜತ್. ಇಕ್ಕ ತಿಮ್ಮಯ್ಯ ಮೇಜರ್. ಒರ್ ಇನ್‌ಫ್ಯಾಂಟ್ರಿ ಬೆಟಾಲಿಯನ್‌ರ ಸೆಕೆಂಡ್ - ಇನ್ - ಕಮಾಂಡ್ ಆಚಿ.

ಇಕ್ಕ ತಿಮ್ಮಯ್ಯಂಡ ಕಮಾಂಡಿಂಗ್ ಆಫೀಸರ್ ಲೆ| ಕ| ಚಾರ್ಲ್ಸ್ ಆಟ್‌ಫೀಲ್ಡ್, ದುಂಬ ಬುದ್ಧಿವಂತನೂ, ನಲ್ಲವನೂ ಆಯಿತಿಂಜತ್. ಅವಂಡ ಕೂಡೆ ಡ್ಯೂಟಿ ಮಾಡುವದ್ ತಿಮ್ಮಯ್ಯಂಗ್ ಏರ ಕುಸಿ. ಆಚೇಂಗಿ, ಸಿಂಗಾಪುರತ್‌ರ ಕೆಟ್ಟದಿನತ್‌ನ ಮಾತ್ರ ಮರ್‌ಪ ಕಯಿಂಜಿಲೆ.

ನೀನನೂ, ಮಿರಾಯಿಯೂ ಬಾತ್. ತಾಜ್‌ಮಹಲ್‌ರ ಪಕ್ಕಲೆ ಒರ್ ಬಂಗ್ಲಿ ಎಡ್‌ತಂಡತ್. ನೆಮ್ಮದಿಲಿಂಜತ್. ನೀನಂಡ ತಂಗೆ ಬೋಲಿ (Boli) ಬಂದ್ ಕೂಡ್‌ಚಿ. ತಿಮ್ಮಯ್ಯಂಡ ತಮ್ಮಣನೂ ಆಫೀಸರ್ ಟ್ರೈನಿಂಗ್ ಸ್ಕೂಲ್ ಮಾವೊತ್‌ಂಜಿ ಕಮಿಷನ್ ಪಡ್‌ಂದಿತಿಂಜತ್. ಒನ್ನಾಂದ್ ತಿಮ್ಮಯ್ಯಂಡ ಕಯ್ಯಾಲೆಲ್ ಕಾಂಬ. ಅವನ ತಿಮ್ಮಯ್ಯಂಡ ರೆಜಿಮೆಂಟ್‌ಕೇ ಪೋಸ್ಟಿಂಗ್ ಮಾಡಿತಿಂಜತ್.

ತಿಮ್ಮಯ್ಯಂಡ ಅಣ್ಣ ಮನೆಲ್ ತೋಟ ನೋಟಿಯಂಡಿಂಜವಂಗ್ ಬೇಜಾರ ಪುಡ್‌ಚತ್. ಕುದ್‌ರೆಕ್ ತುಳ್ಳಿಯಂಡೂ ಓಡಿಯಂಡೇ ಇರಂಡುವಲ್ಲ. ಅವಂಡ ಬುಡ್ ನೇರ ಕಯಿಪಕ್ ರಿಸರ್ವ್ ಆಫೀಸರ್ಸ್ ಟ್ರೈನಿಂಗ್ ಕೋರ್‌ಕ್ ಕೂಡಿಯಂಡಿಂಜತ್. ಯುದ್ಧ ಸುರುವಾಪಕ ಅವನ ಕಾಕಿತ್ ಬಲೂಚ್ ರೆಜಿಮೆಂಟ್‌ಕ್ ಪೋಸ್ಟ್ ಮಾಡ್‌ಚಿ. ಡಿಸಂಬರ್ 1941 ಲ್ ಜಪಾನ್ ದಾಳಿ ಸುರು ಮಾಡುವಕ ಪೊನ್ನಪ್ಪಂಡ ಯೂನಿಟ್‌ನ ಸಿಂಗಾಪುರಕಯಿಚತ್. ಅವಂಡ ಟ್ರೇನ್ ಆಗ್ರಾಕಾಯಿತ್ ಪೋಪಕ ಚೆನ್ನ ನೇರ ಅಣ್ಣ ತಮ್ಮಣಂಗ ಅಪ್ಪರಿಪ್ಪರ ಕಂಡತ್. ಪೊನ್ನಪ್ಪ ಸಿಂಗಾಪುರಕ್

ಎತ್ತುವಂದ್ ಮಲಯ ಜಪಾನ್‌ರ ಕೈವಶ ಆಯಿ ಪೋಚಿ. ಹಡಗ್‌ಂಜಿಯೇ ಜೈಲ್ ಕ್ಯಾಂಪ್‌ಕ್ ಪೋಂಡಿಯಾಚಿ. ಅಂದ್‌ಂಜಿ ವಾರ್ ತ್‌ೕರಣೆಕೂ ತಿಮ್ಮಯ್ಯಂಗ್ ಅಣ್ಣನ ಕಾಂಬಕ್‌ಟ್ಟ್‌ಲೆ.

ಅಣ್ಣ ಖೈದಿ ಆಯಿ ಪೋಚಿ ಎಣ್ಣುವಕ ತಿಮ್ಮಯ್ಯಂಗ್ ವಾರ್‌ರ ನೇರಾನ ಚೂಡ್ ತಟ್ಟ್‌ಚಿ. ಆಚೇಂಗಿ, ಇಂಡಿಯನ್ ಆಫೀಸರ್ಸ್‌ಳ ಕ್‌ೕಳ್ ತರತ್‌ಲ್ ಕಾಂಬಂಜ ದಿನ ಕಯಿಂಜಿತ್ ನೆಮ್ಮದಿಲಿಂಜತ್.

ಪಡೆಲ್ ಜನ ಚತ್ತಿತ್ ಅಧಿಕಾರಿಯಡ ಕೊರತೆ ಇಂಜಾಂಗ್, ಪಳೆಯ ಬ್ರಿಟಿಷ್ ಅಧಿಕಾರಿಯಳ ಕಾಕ್‌ಚಿಟ್ಟತ್. ಅಯಿಂಗಡ ಪಳೆಯ ಬುದ್ದಿ ಬದ್‌ಲಾಯಿತಿಂಜ್‌ಲೆ. ಇಂಡಿಯನ್ ಆಫೀಸರ್ಸ್‌ಳ ಕಂಡಕಾಗ. ಆಚೇಂಗಿ, ಅಕ್ಕಣೆ ಕಾಲ ಬದ್‌ಲಾಯಿ ತಿಂಜತ್. ಇಂಡಿಯನ್ ಆಫೀಸರ್ಸ್ ಯಾಂವನೊ ಕೂಟಾಕುವಯಿಂಜ್‌ಲೆ. ಅನ್ನನಾಯಿತ್ ಆ ಮುದಿಯಂಗ ಗೋಣಂಗಿಯಂಡ್, ಸರಕಾರತ್‌ನ ಬಜ್ಜಂಡ್ ಕ್ಲಬ್‌ಲೊ, ಬಾಣೆಲೋ ಅಳ್‌ತಂಡ್ ಕಳ್ಳ್ ಕುಡ್‌ಚಂಡ್ ಇಪ್ಪಯಿಂಜತ್.

ಈ ಬ್ರಿಟಿಷ್ ಅಧಿಕಾರಿಯಳ ಅಡ್‌ಕಿ ಬೆಚ್ಚತ್. ಆಚೇಂಗಿ ಅಮೇರಿಕತ್‌ರ ಅಹಂಕಾರಿಯ ಗುಡ್ಡೆ ಗುಡ್ಡೆ ಬಂದ್ ಕೂಡ್‌ಚಿ.

ಆಗ್ರಾತ್‌ಲೋರ್ ಬಲ್ಯ ಬಾಂಬರ್ ಬೇಸ್ (bomber base) ಕೆಟ್ಟುವ ಯೋಜನನೆ ಈ ಅಮೇರಿಕಕಾರ ಕೈಕೆಡ್‌ತಂಡತ್. ನೂರಾಂಗ್‌ಂಜಿ ಜಾಸ್ತಿ ಗ್ರಾಮತ್‌ನ ಎಡ್‌ತಂಡ್ ಪಣಿ ಸುರು ಮಾಡ್‌ಚಿ. ಇಡೀ ಬೇಸ್‌ನ 6 ತಿಂಗತ್‌ಲ್ ತ್‌ೕಪಾಂದೆಣ್ಣ್‌ಚಿ. ಗ್ರಾಮಕಾರಕ್ ಭಾರೀ ಪರಿಹಾರ ಪಣ ಕೊಡ್‌ತತ್. 5 ತಿಂಗತ್‌ಲ್ ಆ ಪ್ರೋಜೆಕ್ಟ್‌ನ ತ್‌ೕತತ್. ಆಚೇಂಗಿ ಆಗ್ರಾತ್‌ರ ಶಾಂತಿ ನೆಮ್ಮದಿನ ಕೆಡ್‌ತಿ ಬೆಚ್ಚತ್.

ಇದ್‌ಂಗ್‌ಂಜಿ ಪಾಳ್ ಸಂಗತಿ "ಆಗ್ರಾ ಕ್ಲಬ್!" ಅಲ್ಲಿ ಮಾನ ಮರ್ಯಾದಿ ಒಂದೂ ಇಲ್ಲೆ. ಅವು ಕಳ್‌ಚದೇ ಕಳಿ. ಕಳ್ಳೊ, ಆಂಗ್ಲೊ ಇಂಡಿಯನ್ ಮೂಡಿಯಡದೇ ಸಾಮ್ರಾಜ್ಯ. ಬ್ರಿಟಿಷ್‌ಕಾರಳೊ ನೂಕಿತ್ ಅಯಿಂಡ ಪೊಮ್ಮಕ್ಕಳೊ ಸ್ವಾಧೀನ ಪಡ್‌ತಿಯಂಡತ್. ಬಯ್ಯ ಚೆನ್ನ ಗಲಾಟೆ ಆಯಿತ್, ಅಮೆರಿಕಕಾರ ಎಲ್ಲ ರಾಜೀನಾಮೆ ಕೊಡ್‌ತಿತ್, ಅಯಿಂಡದೇ ಬೋರೆ ಕ್ಲಬ್ ಮಾಡಿಯಂಡತ್. ತಿಂಬ ಕುಡಿಪದೆಲ್ಲ ಪೊರದೇಶತ್‌ಂಜಿ ಕೊಂಡಬಪ್ಪಾಂಡ ಕೂಟ್‌ಕ್ ಮೂಡಿಯಳೋ ಆಮದ್ ಮಾಡಿಯವಯಿಂಜತ್!

ಈ ಆಂಗ್ಲೋ - ಅಮೆರಿಕನ್ ಜಗಳ ನೋಟುವದೇ ಇಂಡಿಯಾಕಾರಕ್ ನಮ್ಮೆ! ಶಾಂತಿರ ಆಗ್ರಾ ಅಶಾಂತಿರ ಗೂಡ್ ಆಯಿ ಪೋಚಿ.

ಆಚೇಂಗಿ, ಅಯಿಂಡ ಒರ್ ಗುಣ ಮೆಚ್ಚಂಡಿಯದೆ. ಬ್ರಿಟಿಷ್‌ಕಾರ ಇಂಡಿಯಾತ್‌ರ ಮಕ್ಕಳ ಪಕ್ಕ ಅಡ್‌ಪ್‌ಚಿರುಲೆ. ಅಮೆರಿಕಕಾರಡ ನಿಪ್ಪ್‌ಲ್ ಅಳ್‌ತಂಡ್ ಪೇಟೆ ತಿರ್‌ಗುವದೇ ಮಕ್ಕಕ್ ನಮ್ಮೆ! ಇಂಡಿಯನ್ ಮಕ್ಕಳ ಮಾತ್ರ ದುಂಬ ಪ್ರೀತಿಲ್ ಕಳ್‌ಪ್‌ಚಿಟ್ಟಂಡ್, ಬೋಂಡಿಯಾನೆಲ್ಲ ಎಡ್‌ತ್ ಕೊಡ್‌ತಂಡ್ ಕಳ್‌ಪ್‌ಚಿರುವಯಿಂಜತ್.

ಕರ್ನಲ್ ಡಿ'ಐಲ್ (Col. d'Iale) ತಿಮ್ಮಯ್ಯಂಡ ಸಂಸಾರತ್‌ರ ಸಿನೇತನಾಚಿ. ಅಂವೊ ತಿಮ್ಮಯ್ಯಂಡ ಮಚ್ಚಿಣ್‌ಚಿ ಬೋಲಿನ ಒರ್ ಚಾಕ್‌ರಿಕ್ ಕೂಟಿಯಂಡತ್. ಇಂಡಿಯಾತ್‌ಂಜಿ ವರ್ಗ ಆಪಕ ಅವಳ ಬಯ್ಯಕ್ ಅಯೆಪಿ ಎಣ್ಣ್‌ಚಿ. ಅಂವೊ ಕಲ್ಕತ್ತಕ್ ವರ್ಗ ಆಪಕ ಬೋಲಿನೋ ಕೂಟಿಯಂಡ್ ಪೋಚಿ. ಅಲ್ಲಿ ಅವಕ್ ಮೇಜರ್ ಪೀಟರ್ ಬಾಲ್ಡ್‌ವಿನ್‌ರ ಸ್ನೇಹ ಬೋಳ್‌ಂದತ್. ಅಂವೊ ನಲ್ಲ ವಿದ್ಯಾವಂತ ಪಿಂಞ ನ್ಯೂಯಾರ್ಕ್‌ರ ನಲ್ಲ ಕುಳಕಾರ.

ಯುದ್ಧ ಕಯಿಂಜ ಪಿಂಞ ಇಂಡಿಯತ್‌ಲ್ ಒರ್ ಪ್ರೈವೇಟ್ ಏರ್‌ಲೈನ್ ಸುರು ಮಾಡುವಕ್ ಪುನಃ ಬಾತ್. ಬೋಲಿನ ಮಂಗಲಾಚಿ. ಚೆನ್ನ ಕಾಲತ್‌ಲ್ ಬಾಕೆ ಬುಟ್ಟತ್.

ಅಮೆರಿಕಕಾರ ಆಗ್ರಾತ್‌ಲ್ ತಿಮ್ಮಯ್ಯಂಡ ಕೂಡೆ ದುಂಬ ಸ್ನೇಹಾಚಾರತ್ ಲಿಂಜತ್. ತಾಂಡ ದೇಶಕಾರಳಗುಂಡೇ ಅಶಾಂತಿ ಸುರುವಾಚಿ. ಬ್ರಿಟಿಷಕ್ ವಿರೋಧವಾನ ಚಳವಳಿ ಇಡೀ ದೇಶತ್‌ಲ್ ಸುರುವಾಚಿ. ಇಂಡಿಯನ್ ಸಿಪಾಯಿಯಕ್ ತುಪ್ಪಿಂಗೂಡ ಎರಕಿಂಗೂಡಾಂದಾಚಿ.

1942 ಇಸವಿಲ್ ಬ್ರಿಟಿಷ್ ಪಿಂಞ ಕಾಂಗ್ರೆಸ್ ಪಾರ್ಟಿ ಒಪ್ಪಂದಕ್ ಬಪ್ಪ ಕಯ್ಯತಾಚಿ. ಇಡೀ ದೇಶತ್‌ಲ್ ಕ್ರಾಂತಿ ಸುರುವಾಚಿ. ಕ್ರಾಂತಿನ ಅಡ್‌ಕುವಕ್ ಪೋಲೀಸ್‌ಕೂ ಕಯ್ಯತಾಪಕ ಮಿಲಿಟರಿನ ಕಾಕ್‌ಚಿ.

ಆಗ್ರಾತ್‌ಂಜಿ ನಲ್ಲ ಟ್ರೈನಿಂಗ್ ಆನ ಬೆಟಾಲಿಯನ್ ಎಲ್ಲ ಪಡೆಭೂಮಿಕ್ ಪೋಯಿಟಿತಿಂಜತ್. ತಿಮ್ಮಯ್ಯ ಪಿಂಞ ಅವಂಡ ಕಂಪೆನಿನ ಪೋಲೀಸಡ ಕೂಡೆ ಕಾರ್ಯಾಚರಣೆಕ್ ಬುಟ್ಟತ್. ಚಳವಳಿಲ್ ದುಂಬಿತಿಪ್ಪದೇ ಕಾಲೇಜ್ ಮಕ್ಕ. ಅದೇ ವಿದ್ಯಾರ್ಥಿಯಡ ಕೂಡೆ ಮಿಲಿಟರಿಕಾರ ಎಕ್ಕೊಲು ಕಳ್‌ಚಂಡಿಪ್ಪ. ಜಾಸ್ತಿ ಪರಿಚಯಕಾರಳೆ. ಅಯಿಂಗಳ ಪೊಜ್ಜಿ ಬಡ್‌ಚಿತ್‌ಡುವದೇ ಭಾರೀ ಬಲ್ಯ ಸಂಗಟ ಆಚಿ.

ಪೋಲೀಸ್‌ಕ್ ಕಯ್ಯತಿಪ್ಪಕ, ಮ್ಯಾಜಿಸ್ಟ್ರೇಟ್ ಮಿಲಿಟರಿಕ್ ಆರ್ಡರ್ ಕೊಡ್‌ಪ ಯಿಂಜತ್. ಚಳವಳಿಕಾರಕ್ ಇಚ್ಚಕ್ ಮಿನಿಟ್‌ರೊಳ್‌ಲ್ ಚದ್‌ರಂಡು ಎಣ್ಣಿತ್, ಆ ನೇರತ್‌ರೊಳ್‌ಲ್ ಚದ್‌ರ್‌ಲೇಂಗಿ ಬೊಡಿ ಬೆಕ್ಕಂಡು.

ಗುಂಪು ಚದ್‌ರತೆ ಅನ್ನನೇ ನಿಂದಕ, ಕಮಾಂಡಿಂಗ್ ಆಫೀಸರ್ ಸೀಲಾನ ಪೊಟ್ಟಿಂಜಿ ಒರ್ ತೋಟ ಎಡ್‌ತಿತ್ ರೈಫಲ್‌ಕಾರಂಗ್ ಕೊಡ್‌ತಿತ್, ಗುಂಪುರ ನಾಯಕನ ಕಾಟಿತ್, "ಅವಂಗ್ ಬೊಡಿ ಬೆಯ್ಯ್" ಎಣ್ಣುವಕ ಬೆಕ್ಕಂಡು. ಖಾಲಿ ತೋಟ ಬಯ್ಯಕ್ ಕೊಡ್‌ಕಂಡು. ಕೂಡೆನ್ನೆ ಅದ್‌ನ ಪೊಟ್ಟಿಲ್ ಸೀಲ್ ಮಾಡುವ. ಒಬ್ಬ ಬೂವಕ ಗುಂಪ್ ಚದ್‌ರ್‌ಲೇಂಗಿ, ದಂಡ್ ರೈಫಲ್‌ಕಾರಕ್ ದಂಡ್ ತೋಟ ಕೊಡ್‌ತಿತ್, ಬಾಕಿ ದಂಡ್ ಲೀಡರ್‌ಸ್‌ಕ್ ಬೆಪ್ಪಕೆಣ್ಣುವ. ಆ ದಂಡ್ ತೋಟತ್‌ನೋ ಪೊಟ್ಟಿಲ್‌ಟ್ಟಿತ್ ಸೀಲ್ ಮಾಡಂಡು. ಇನ್ನನೇ ಜಾಸ್ತಿ ಜಾಸ್ತಿ ಬೊಡಿ ಬೆಚ್ಚಂಡಿಪ್ಪ. ಆಚೇಂಗಿ, ಸಿಪಾಯಿಯ ಮನಸ್ಸ್ ಬಂದನ್ನಕೆ ಬೆಚ್ಚಿತ್ ಗಲಾಟೆ ಎಪ್ಪಿರುವ ಕಯ್ಯ.

ತಿಮ್ಮಯ್ಯ - "ನಾಡ ರಿಕ್ರೂಟ್ಸ್ ಎಲ್ಲಾ ತರಬೇತ್ ಪಡ್‌ಂದಕಲೂ, ತಂಗಡ ದೇಶತ್‌ರ ಜನಕ್ ಬೊಡಿ ಬೆಪ್ಪಕ್ ಒತ್ತ್‌ಲೆ. ಟ್ರೈನಿಂಗ್‌ಲ್ ಡಮ್ಮಿ (ಮನ್‌ಷ್ಯಂಡ ಆಕೃತಿ)ಕ್ ಬೊಡಿ ಬೆಯ್ಯಿಂದ್ ನಾನ್ ತೋಟ ಕೊಡ್‌ತಕ, ನಾಡ ರೈಫಲ್ ಟ್ರೈನಿಂಗ್ ಪೂರ್ತಿ ಆಯಿತಿಲ್ಲೇಂದೊ, ನಾಕ್ ಕೈ ನೊಂಬಲಾಂದೊ ನೆವನ ಎಣ್ಣಿತ್ ಬಯ್ಯಕ್ ನಿಪ್ಪಯಿಂಜತ್. ನಾನ್ ಎಂದೂ ಅಯಿಂಗಳ ಅವಿಧೇಯತೆಂದ್ ದೂರಿತಿಲ್ಲೆ."

ತಿಮ್ಮಯ್ಯ ಇನ್ನನೆ ವಾದ ಮಾಡುವಯಿಂಜತ್ "ಮಿಲಿಟರಿ ಉಳ್ಳ ದೇಶಕ್ ಪೊರ್‌ಮೆರ ಶತ್ರು ನುಗ್ಗುವಕ ಪಡೆ ಪೊಪ್ಪಕ್. ದೇಶತ್‌ಲ್ ನಡ್‌ಪ ಈ ಚಳವಳಿನ ಒಬ್ಬ ದಂಡಾಳ್‌ನ ಬೊಡಿ ಬೆಚ್ಚಿತ್ ಅಡ್‌ಕಿರಲು ಎಣ್ಣುವದ್ ಕಯ್ಯತ ಪಣಿ. ಈ ಅಸಹಕಾರ ಚಳುವಳಿಕಾರಕೆಲ್ಲ ಬೊಡಿ ಬೆಚ್ಚಿ ಕೊಂದಕ ಜವಾನಂಗಡ ಯೋಗ್ಯತೆ ಎಲ್ಲಿಕೆತ್ತಿ ಪೋಕು? ಸೈನ್ಯತ್‌ರ ನೈತಿಕ ಮಟ್ಟ ಕಮ್ಮಿಯಾಕು. ಸೇನೆಲ್ ಶಿಸ್ತ್ ಇಲ್ಲತಾಯಿ ಪೋಕು. ಇಂಡಿಯನ್ ಆರ್ಮಿರ ಗೌರವ ನೆಲಪತ್ತೆ ತಾಂದ್ ಪೋಕು. ಇಂಞಿ ಮಿಂಞಕ್ ನಂಗಳ ಈ ಕಾರ್ಬಾರ್‌ಕ್ ಕಾಕತಿ."

ಒನ್ನಾಂದ್ ಒರ್ ಬಲ್ಯ ಗುಂಪು ಪೋಲೀಸ್ ಸ್ಟೇಶನ್‌ಕ್ ಮುತ್ತಿತ್. ಗುಂಪ್‌ನ ಅಡಕುವಕ್ ತಿಮ್ಮಯ್ಯಂಡ ಕಂಪೆನಿಕ್ ಆರ್ಡರ್ ಮಾಡ್‌ಚಿ. ಪೋಲೀಸ್‌ಕಾರ ಲಾಠಿಲ್ ಬಡ್‌ಚಂಡ್ ಚದ್‌ರ್‌ಚಿರುವಕ್ ಪಡೆಪೊತ್ತಂಡುಂಡ್. ಗುಂಪು ಮಾತ್ರ ಚದ್‌ರುಲೆ.

ಬೈಟಾಯಂಡ್ ಬಾತ್. ತಿಮ್ಮಯ್ಯ ಮೇಜಿಸ್ಟ್ರೇಟ್‌ರ ಪಕ್ಕ ಪೋಯಿತ್ "ನಿಂಗಕ್ ಪರಿಸ್ಥಿತಿನ ನಿಭಾಯಿಚಿರಂಡಿಕೆ ಪೋಲೀಸ್ ಆರ್ಡರ್ ಬಯ್ಯಕ್ ಇಕ್ಕನ್ನೆ ಎಡಿ" ಎಣ್ಣ್‌ಚಿ. ಕೂಡೆನ್ನೆ ಮೇಜಿಸ್ಟ್ರೇಟ್ ಪೇಪರ್‌ಕ್ ಸೈನ್ ಇಟ್ಟತ್.

ತಿಮ್ಮಯ್ಯ ಒರ್ ಮೇಜಿಕ್ ಪತ್ತ್‌ಚಿ. ಸುತ್ತು ನೋಟಣೆ ಜನಡ ಮೇಲ್‌ಲ್ ಚೋರೆ ಚೆಲ್ಲಾಡಿ ಪೋಯಿತ್. ಜನ ರಂಪ ಇಟ್ಟಂಡ್ ಸ್ಟೇಶನ್‌ಕ್ ನುಗ್ಗುವಕ್ ಮೇಲೆ ಬುದ್ದ್ ಕಳಿಪ.

ತಿಮ್ಮಯ್ಯ - "ಅಣ್ಣ ತಮ್ಮಣಂಗಳೆ, ಪೋಲೀಸ್‌ಕಾರ ಪೋಚಿ. ಎನ್ನ್‌ಂಗ್ ಇಂಞೂ ನಿಂದ್ ಕಳಿಪಿರಾ? ನಂಗ ಮಿಲಿಟರಿಕಾರಕ್ ನಿಂಗಡ ಕೂಡೆ ಜಗಳ ಇಲ್ಲೆ. ನಿಂಗಡ ಪೊಣ್ಣ್ ಮಕ್ಕ ಉಂಬಕ್ ಕಾತಂಡಿಪ್ಪ. ಮನೆಕ್ ಪೋಯಿ" ಎಣ್ಣ್‌ಚಿ.

"ನಿಂಗ ಸಿಪಾಯಿಯ ನಂಗಳ ಬೊಡಿ ಬೆಪ್ಪಿರಾ?"ಂದ್ ಒಬ್ಬೊ ಕೂತ್‌ಟ್ಟತ್.

"ನಿಂಗ ಪೋಯಿಲೇಂಗಿ, ಸಿಪಾಯಿಯ ಬೊಡಿ ಬೆಕ್ಕಂಡಿಯಾಪ. ನಂಗ ಬೊಡಿ ಬೆಪ್ಪದೇ ಕೊಲ್ಲುವಕ್. ಆಚೇಂಗಿ, ನಿಂಗಳ ನಂಗೆನ್ನ್‌ಂಗ್ ಬೊಡಿ ಬೆಕ್ಕಂಡಿಯೆ? ದಾರೂ ಚಾವಂಡಿಯ ಅವಶ್ಯ ಇಲ್ಲೆ. ಎಲ್ಲಾರೂ ಪೋಯಿತ್ ಸಂಸಾರತ್‌ರ ಕೂಡೆ ಉಣ್ಣಿ" ಎಣ್ಣ್‌ಚಿ.

ತಿಮ್ಮಯ್ಯ ಅಯಿಂಗಕ್ 3 ಮಿನಿಟ್ ಕೊಡ್‌ತತ್. "ನಾಡ ಜೀವನತ್‌ಲ್ ಅದೇ ದುಂಬ ಉದ್ದತ್‌ರ 3 ಮಿನಿಟ್. ಅವು ಚದ್‌ರತೆ ಪೋಯಿತಿಂಜಕ ನಾಡ ಪರಿಸ್ಥಿತಿ ಎನ್ನತ ಆಯಿ ಪೋಪಕಿಂಜತೊ. ನಾಡ ಕಂಪನಿಲ್ ಬೊಡಿ ಬೆಪ್ಪಕ್ ದಾರೂ ತಯಾರಿಂಜ್‌ಲೆ" ಎಣ್ಣುವ ತಿಮ್ಮಯ್ಯ. ಗುಂಪು ಅಯಿಂಗಯಿಂಗಳೇ ಗುಡ್ಡೆ ಕೂಡಿಯಂಡ್ ಪರ್‌ಂದಂಡತ್. ಮೆಲ್ಲೆ ಪಿಂಗ್‌ಚಿ.

ಎಕ್ಕೇಂಗಿ ಓರಮ ಕಳ್ಳ್ ಕುಡಿಪ ತಿಮ್ಮಯ್ಯ, ಅಂದೇತ ಜಯತ್‌ರ ಕುಸಿಲ್ ಸೆರಿಯಾನ ದಂಡ್ ಪೆಗ್ಗ್ ವಿಸ್ಕಿ ಕುಡ್‌ಚತ್.

ಇದಾನ ಪಿಂಞ 6 ಕುರಿ ತಿಮ್ಮಯ್ಯನ ಬೋರೆ ಬೋರೆ ಜಾಗತ್‌ಲ್ ಗುಂಪ್‌ನ ಅಡಕುವಕ್ ಅಯೆಚತ್. ವಿದ್ಯಾರ್ಥಿಯಕೂ, ತಿಮ್ಮಯ್ಯಂಗೂ ತಕ್ಕ್‌ಬಾಕಿಲ್ಲತೇ ಎಗ್ರಿಮೆಂಟ್ ಆನನ್ನೆಕೆ ಇಂಜತ್. ಪ್ರತಿ ಜಾಗಕೂ ತಿಮ್ಮಯ್ಯ ಎತ್ತುವಕ ವಿದ್ಯಾರ್ಥಿಯ ದೇಶತ್‌ರ ಆಸ್ತಿ ನಾಶ ಮಾಡುವಾನ ನಿಪ್ಪ್‌ಚಿಟ್ಟಿತ್, ಚೆನ್ನ ನೇರ ತಿಮ್ಮಯ್ಯಂಡ ಲೊಟ್ಟೆ ಕೇಟಿತ್ ಕುಸಿಲ್ ಪೋಯಿರುವಯಿಂಜತ್. ಆಚೇಂಗಿ, ಅದೇ ಗುಂಪು ಬೋರೆ ಜಿಲ್ಲೆಲ್ ಪೋಯಿತ್ ಟೆಲಿಗ್ರಾಫ್ ವೈರ್ ಬಲಿಪ, ಕಂಡಾನೆಲ್ಲ ಚುಡುವದ್ ಮಾಡುವಯಿಂಜತ್.

ಅಕ್ಕಣೆ ಆಗ್ರಾ ಜಿಲ್ಲೆ ಇಡಿಯ "ಹೈದರಾಬಾದ್ ರೆಜಿಮೆಂಟ್‌ಕ್ ಬೊತ್ತ್ತಿ. ಅವು ಬೊಡಿ ಬೆಪ್ಪ್ವಲೆ" ಎಣ್ಣುವ್ರೊ ಪೋಸ್ಟರ್‍ಸ್ ದುಂಬಿ ಪೋಚಿ.

ಕರ್ನಲ್ ಅಟ್‌ಫೀಲ್ಡ್ ತಿಮ್ಮಯ್ಯನ ಕಾಕಿತ್ "ಕಂಡಿಯಾ, ನಂಗಡ ಮಾನ ಮರ್ಯಾದಿ ಈ ಮಟ್ಟ್‌ಕ್ ಬಪ್ಪನ್ನಕೆ ಮಾಡಿಟಿಯಲ್ಲ. ನೀನ್ ಬೊಡಿ ಬೆಚ್ಚೇ ಬೆಕ್ಕಂಡು" ಎಣ್ಣ್‌ಚಿ.

ತಿಮ್ಮಯ್ಯ - "ಆಚೇಂಗಿ ಎನ್ನ್‌ಂಗ್? ದಾರ್‌ನ ಬೊಡಿ ಬೆಕ್ಕಡ್? ನಾನ್ ಪೋಯಿತ್ ಎಚ್ಚರ ಕೊಡ್‌ಪಕ ಗುಂಪ್ ಚದ್‌ರಿತ್ ಪೋಪ" ಎಣ್ಣ್‌ಚಿ.

ಅಕ್ಕಣೆ ಇಂಞೋರ್ ಕೆಟ್ಟಪೆದ ಬಂದ್ ಪೋಚಿ. ಜಪಾನಿಯ ಸೆರೆ ಪುಡ್‌ಚ ಇಂಡಿಯನ್ ಸೈನಿಕಂಗಕ್ ಕೊಡ್‌ಪ ಹಿಂಸೆ ತಡ್‌ಪ ಕಯ್ಯತೆ ಚೆನ್ನ ಜನ I.N.A. (ಇಂಡಿಯನ್ ನೇಶನಲ್ ಆರ್ಮಿ)ಕ್ ಕೂಡಿತ್ ಬ್ರಿಟಿಷ್ ಸೈನ್ಯಕ್ ಶತ್ರುವಳಾಚಿ. ತಿಮ್ಮಯ್ಯಂಡ ಅಣ್ಣ ಪೊನ್ನಪ್ಪನೂ I.N.A.ಕ್ ಕೂಡಿತಿಂಜತ್. ತಿಮ್ಮಯ್ಯಂಗ್ ಬಲ್ಯ ಕಷ್ಟತ್‌ರ ಪರಿಸ್ಥಿತಿ ಬಂದ್ ಪೋಚಿ.

ತಿಮ್ಮಯ್ಯಂಗ್ ಸ್ಟಾಫ್ ಕಾಲೇಜ್‌ಕ್ ಕೂಡಂಡೂಂದ್ ಬಲ್ಯ ಆಸೆ. ಓರಾಂಡ್ ಕಯಿಂಜಿ ಪೋಚೇಂಗಿ ಬಯತ್ ಮೀರಿತ್ ಕೂಡುವಕ್ ಅರ್ಹತೆ ಇಲ್ಲತಾಪ. ತಾಂಡ ಪೆದತ್‌ನ ಸ್ಟಾಫ್ ಕಾಲೇಜ್‌ಕ್ ಶಿಫಾರಸ್ ಮಾಡಂಡೂಂದ್ ಕ। ಅಟ್‌ಫೀಲ್ಡ್‌ನ ಕೇಟಂಡತ್. ಆಚೇಂಗಿ, ಅವಂಡ ಕೂಡೆ ತಿಮ್ಮಯ್ಯ ಸರ್ವಿಸ್ ಮಾಡಿತಿಂಜ್‌ಲೆ. ಪರಿಚಯ ಇಲ್ಲತಾನಗುಂಡ್ ಬಯ್ಯಕ್ ನಿಂದತ್.

ಅದೃಷ್ಟವಶಾತ್ ಈಸ್ಟರ್ನ್ ಕಮಾಂಡ್‌ರ ಕಮಾಂಡರ್ ಜ। ಪೋಕ್ (Gen. Polk) ಡೆಲ್ಲಿಕ್ ಪೋಪಕ ಆಗ್ರಾಕಾಯಿತ್ ಕಡ್‌ಂದತ್. ಅಂವ್ರೊ ತಿಮ್ಮಯ್ಯಂಡ ಸಂಸಾರತ್‌ರ ಬಲ್ಯ ಸಿನೇತನಾಯಿತಿಂಜಿತ್ ತಿಮ್ಮಯ್ಯಂಡ ಯೋಗ್ಯತೆ ಅರ್‌ಂಜಂವ್ರೊ. ತಿಮ್ಮಯ್ಯ ಇಂಞೂ ಮೇಜರ್ ಆಯಿತೇ ಉಳ್ಳದ್ ಕಂಡಿತ್ ಆಶ್ಚರ್ಯ ಪಟ್ಟತ್. ಸ್ಟಾಫ್ ಕಾಲೇಜ್‌ಕ್ ಪೋಯಿತಿಂಜಿಯಾಂದ್ ಕೇಟತ್. ಇಲ್ಲೇಂದ್ ತಿಮ್ಮಯ್ಯ ಮಂಡೆ ಆಟ್‌ಚಿ. "ಎಲ್ಲ ಪೇಪರ್ ಎಡ್‌ತ ಬಾರಿ. ನಾನೇ ರಿಪೋರ್ಟ್ ಎಳ್‌ದಿತ್ ಖುದ್ದ್ ಡೆಲ್ಲಿಕ್ ಕೊಂಡ ಪೋಪಿ" ಎಣ್ಣ್‌ಚಿ.

ಚೆನ್ನ ದಿನತ್‌ಲ್ ತಿಮ್ಮಯ್ಯನೂ, ನೀನನೂ ಆಗ್ರಾ ಬುಟ್ಟಿತ್ ಕ್ವೆಟ್ಟಾತ್‌ರ ಸ್ಟಾಫ್ ಕಾಲೇಜ್‌ಕ್ ಪೋಚಿ.

ಭೂಕಂಪತ್‌ಲ್ ನಾಶ ಆನ ಕ್ವೆಟ್ಟಾ ಚೆನ್ನ ಚೆನ್ನ ರಿಪೇರಿ ಆಯಿತಿಂಜತ್. ಇಡೀ ಓರಾಂಡ್‌ರ ಕಠಿಣ ಬದ್‌ಕ್‌ಂಜಿ ತಿಮ್ಮಯ್ಯಂಗ್ ಚೆನ್ನ ಶಾಂತಿ ಕ್‌ಟ್ಟ್‌ಚಿ.

ಕಾಲೇಜ್‌ಲ್ ಶಾಂತಿ ಕಾಲತ್‌ಲ್ ಓರಾಂಡ್‌ಲ್ ತ್‌ೇಕಂಡಿಯ ಕೋರ್ಸ್‌ನ 6 ತಿಂಗತ್ ತ್‌ೇಕಂಡಿಂಜತ್. ನೀನಂಡ ಸಹಾಯತ್‌ನಗುಂಡ್ ಅಭ್ಯಾಸ ಮಾಡುವದ್ ಸುಲಭ ಆಚಿ.

140 ವಿದ್ಯಾರ್ಥಿಯಡ ಕೂಟ್‌ಲ್ 6 ಇಂಡಿಯನ್ಸ್ ಇಂಜತ್. ತಿಮ್ಮಯ್ಯನೇ ಪೆರಿಯಂವೊ. ಆಚೇಂಗಿ ಎಲ್ಲಾಕ್‌ಂಜಿ ಅಡಿಯತ ರ್‍ಯಾಂಕ್‌ಕಾರ. ಬಾಕಿ ಉಳ್ಳಯಿಂಗಳೆಲ್ಲ ವಾರ್‌ಟ್ಯೆಂಲ್ ಕರ್ನಲ್ ಆಯಿತಿಂಜಕಲೂ, ತಿಮ್ಮಯ್ಯನೇ ಸೀನಿಯರ್ ಆನಾನಗುಂಡ್ ಭಾರೀ ಗೌರವ ಇಂಜತ್. ಪ್ರತಿ ವ್ಯವಹಾರತ್‌ಲೂ ತಿಮ್ಮಯ್ಯಂಡ ಸಹಾಯ ಬೋಂಡಿಂಜತ್. ತಿಮ್ಮಯ್ಯ ಕ್ಲಾಸ್‌ಲ್ ಸೆಕೆಂಡ್ ರ್‍ಯಾಂಕ್‌ಲಿಂಜತ್.

ಕ್ಲಾಸ್‌ಲ್ ಒಂದನೆ ಬಂದವಂಗ್ "ಜಿ. 2 ಆಪರೇಶನ್" ಎಣ್ಣುವೊ ಬಲ್ಯ ಗೌರವತ್‌ರ ಪೋಸ್ಟ್ ಕೊಡ್‌ತತ್. ಅದ್ ಒರೇ ಪೋಸ್ಟ್ ಇಪ್ಪ. ಕಾಲೇಜ್‌ಲ್ ದಂಡನೇ ರ್‍ಯಾಂಕ್ ಬಂದ ತಿಮ್ಮಯ್ಯಂಡ ಪೆದತ್‌ನೊ ಕಾಲೇಜ್ ಕಮಾಂಡೆಂಟ್ ಶಿಫಾರಸ್ ಮಾಡ್‌ಚಿ.

ಇದ್‌ಂಗ್ ಮಿಂಞ ಇಂಡಿಯನ್ಸ್‌ಕ್ G.2 ಆಪರೇಶನ್ ಎಪಾಯಿಂಟ್‌ಮೆಂಟ್ ಕೊಡ್‌ತಿತಿಂಜ್‌ಲೆ. ಇದ್‌ಂಗ್ ಬ್ರಿಟಿಷಡ ವಿರೋಧ ಬಾತ್. ಅಕ್ಕ ತಿಮ್ಮಯ್ಯಂಗ್ G. 2 ಲ್ ಸ್ಟಾಫ್ ಡ್ಯೂಟಿ ಎಪಾಯಿಂಟ್‌ಮೆಂಟ್ ಕೊಡ್‌ತತ್. ತಿಮ್ಮಯ್ಯಂಗ್ ಚೆಡಿ ಬಂದಿತ್ ಅದ್‌ನ ತಿರಸ್ಕಾರ ಮಾಡುವಿಂದೆಣ್ಣ್‌ಚಿ. ಅಕ್ಕ ಕಮಾಂಡೆಂಟ್, ನೀನ್ ಒಮ್ಮ ಈ ಪೋಸ್ಟ್‌ನ ತಿರಸ್ಕಾರ ಮಾಡಿಟಕ ಮಿಂಞಕ್ ಎಂದೂ ನೀಕ್ ಆ ಅವಕಾಶ ತಪ್ಪಿ ಪೋಪಾಂದ್ ಎಚ್ಚರ ಕೊಡ್‌ತತ್. "ಹೆಡ್ ಕ್ವಾರ್ಟರ್ಸ್ ಆಫೀಸ್‌ಲಳ್‌ತಂಡ್, ನಾಕ್‌ಂಜಿ ಜಾಸ್ತಿ ಸಂಬಳ ಎಡ್‌ತಂಡ್, ನಾಕ್‌ಂಜಿ ಮೇಲ್ ರ್‍ಯಾಂಕ್ ಪಡ್‌ಂದ ಬಾಲೆಕಾರಡ ಕೂಡೆ ಎಂತ ಮಾಡುವಕುಳ್ಳೊ. ನಾಡ ಅನುಭವಕ್ G. 2 ಆಪರೇಶನ್ ಎಪಾಯಿಂಟ್‌ಮೆಂಟ್ ಮಾತ್ರ ಸೆರಿಯಾನದ್" ಎಣ್ಣ್‌ಚಿ.

"ಸೆರಿ, ನೀಡ ಅಭಿಪ್ರಾಯತ್‌ನ ಹೆಡ್‌ಕ್ವಾರ್ಟರ್ಸ್‌ಕ್ ಅರಿಚಿಡುವಿ" ಎಣ್ಣ್‌ಚಿ ಕಮಾಂಡೆಂಟ್.

ಆರ್ಮಿ ಹೆಡ್‌ಕ್ವಾರ್ಟರ್ಸ್‌ಲ್ ಚರ್ಚೆ ನಡ್‌ಂದಿತ್, ತಿಮ್ಮಯ್ಯಂಗ್ G. 2 ಆಪರೇಶನ್ ಎಪಾಯಿಂಟ್‌ಮೆಂಟ್‌ರ ಆರ್ಡರ್ ಬಾತ್, ಮದ್ರಾಸ್‌ರ ಪಕ್ಕ 25ನೇ ಡಿವಿಜನ್‌ಕ್ ಪೋಸ್ಟ್ ಮಾಡ್‌ಚಿ.

ಬಂದಿತ್ ನೋಟಣೆ 25ನೇ ಡಿವಿಜನ್‌ರ ಅದೆಚ್ಚಕೋ ಸಾಲ್ ಸಾಲ್ ಲಾರಿಯ, ಎಚ್ಚಕೋ ಟ್ರೂಪ್ಸ್, ಪರಿಚಯವೇ ಇಲ್ಲಾತ ಯುದ್ಧೋಪಕರಣ ಎಲ್ಲ

ನಾಲ್ ದಿಕ್ಕ್‌ಲ್ ಪೋಪಾನ ಕಂಡಿತ್ ಗಾಬರಿ ಆಚಿ. ಆ ಮಟ್ಟತ್‌ರ ಯುದ್ಧ ಸಿದ್ಧತೆ ತಿಮ್ಮಯ್ಯ ಕಂಡಿತಿಂಜ್‌ಲೆ. ಇದೆಲ್ಲ ಮಿಂಞಕ್ ಬರ್ಮಾಕ್ ಪೋಂಡಿಂಜತ್.

ಆಪರೇಶನ್ ಆಫೀಸ್‌ಕ್ ನುಗ್ಗುವಕ, ಇಂಗ್ಲಿಷ್ ಕರ್ನಲ್ ಸ್ಮಿತ್ ಅಳ್‌ತಲ್ಲಿಂಜಿ ಪಾರಿತ್ ತಿಮ್ಮಯ್ಯನ ಪುಡ್‌ಚಂಡ್ "ದೇವ ಸಹಾಯ ಮಾಡ್‌ಚಿ, ನೀನ್ ಬಂದ್‌ಟಿಯಲ್ಲ!" ಎಣ್ಣ್‌ಚಿ. ಸ್ಮಿತ್‌ರ ಬದ್‌ಲ್‌ಕ್ ತಿಮ್ಮಯ್ಯ ಬಂದಿತಿಂಜತ್. ಸ್ಮಿತ್‌ಕ್ ಆ ಜವಾಬ್ದಾರಿಕೆ ಮದಿಯಾಯಿ ಪೋಯಿತ್, ಅವಂಡ ಬೆಟಾಲಿಯನ್‌ಕ್ ಬಯ್ಯಕ್ ಪೋಪಕ್ ತುದಿಕಾಲ್‌ಲಿಂಜತ್.

ಕ। ಸ್ಮಿತ್ ಅಲ್ಲಿಯತ್‌ರ ಗುಟ್ಟ್‌ನೆಲ್ಲ ಎಣ್ಣಿ ಕೊಡ್‌ತಿತ್ ತಿಮ್ಮಯ್ಯಂಡ ಬೆನ್ನ್ ತಟ್ಟಿತ್ ಪೋಚಿ.

ಡಿವಿಜನ್‌ಲ್ ಕಮಾಂಡರ್ ಜನರಲ್ ಡೇವಿಸ್‌ಕ್ ಅವಂಡ ಕೂಡೇ ಸರ್ವಿಸ್ ಮಾಡ್‌ನ ಒರ್ ಕ್ಯಾಪ್ಟನ್‌ನ ಆ ಜಾಗತ್ ಅಳ್‌ಪ್‌ಚಿರಂಡಿಂಜತ್. ಆಚೇಂಗಿ ಅಂವೊ ಸ್ಟಾಫ್ ಕಾಲೇಜ್‌ಂಜಿ ಪಾಸಾನಂವೊನಲ್ಲ. ಇದ್ ಜ। ಡೇವಿಸ್‌ಕ್ ಎರಕಿಯವ ಕಯ್ಯತ ಮುದ್ದ್ ಆಚಿ. ಚೀಫ್ ಆಫ್ ದ ಆರ್ಮಿ ಸ್ಟಾಫ್ ಲಾರ್ಡ್ ಅಚಿನ್‌ಲೆಕ್‌ಕ್ ಗೊತ್ತಾಚಿ. "ತಿಮ್ಮಯ್ಯ ಬಲ್ಯ ಅನುಭವಿ. ಇಕ್ಕ ಉಳ್ಳ ಚಾಕ್ರಿಂಜಿ ಅವನ ಅನ್‌ಕಿರುವ ಕಯ್ಯ. ಬೆಂಬರಿಲ್ ಪರಿಯುವೊ ಬೋಂಡತ ತಕ್ಕಿಲ್ಲ ಕೂಡೆನ್ನೆ ನಿಕ್ಕಂಡು"ಂದ್ ಡೇವಿಸ್‌ಕ್ ಎಚ್ಚರ ಕೊಡ್‌ತತ್.

ಜನರಲ್ ಡೇವಿಸ್ ತಿಮ್ಮಯ್ಯಂಡ ತಪ್ಪ್ ಕಂಡ್‌ಪುಡಿಪದೇ ತಾಂಡ ಡ್ಯೂಟಿಂದ್ ಗೇನ ಮಾಡಿಯಂಡತ್. ತಿಮ್ಮಯ್ಯ ಅಲ್ಲಿಂಜಿ ವರ್ಗ ಕೇಪಲ್ಲಿಕೂ ಎತ್ತಿ ಪೋಚಿ. ರಾಜಿ ಸೂತ್ರಕ್ ನಿಂದ G-1ರ ಕೂಡೆ "ಅವಂಡ ತೊಂಬೆನ ಒಡ್‌ತ್ ಚಾಡಿ" ಎಣ್ಣ್‌ಚಿ ತಿಮ್ಮಯ್ಯ. ಕೆಟ್ಟ್‌ಮೂಟೆ ಕೆಟ್ಟುವಕ್ ಸುರು ಮಾಡ್‌ಚಿ.

ಜ। ಡೇವಿಸ್ ತಿಮ್ಮಯ್ಯನ ಕಾಕ್‌ಚಿಟ್ಟತ್. ಒರ್ ಪೆಗ್ಗ್ ಕುಡಿ ಎಣ್ಣ್‌ಚಿ. ಗ್ಲಾಸ್ ಕೇಟಂಡಕಲೂ ತಿಮ್ಮಯ್ಯ ಕುಡ್‌ಚ್‌ಲೆ.

ಜನರಲ್ - "ತಿಮ್ಮಯ್ಯ, ನಾನ್ ಪೊಲಾಕ ಪರ್‌ಂದ ತಕ್ಕ್‌ಕ್ ನೀನ್ ಚೆಡಿ ಮಾಡಿಯಂಡಿತುಳ್ಳಿಯ, ಗೊತ್ತಾಚಿ" ಎಣ್ಣ್‌ಚಿ.

ತಿಮ್ಮಯ್ಯ - " ನಾಡ ಕಮಿಷನ್‌ನ ಬಯ್ಯಕ್‌ಡುವಕೂ ತಯಾರ್, ಇಲ್ಲಿ ಇರಂಡಿಯ ಅವಶ್ಯ ಇಲ್ಲೆ" ಎಣ್ಣ್‌ಚಿ.

ಜನರಲ್ - "ಆದೆಲ್ಲ ವಿಪರೀತ ದುಡ್‌ಕ್ ಆಯಿ ಪೋಪ್‌ಲಿಯಾ?"

ತಿಮ್ಮಯ್ಯ - "ಇಂದ್ ಪೊಲಾಕತ್‌ರ ವಿಚಾರತ್‌ಲ್ ನಾಡದೊಂದೂ ತಪ್ಪಿಲ್ಲೆ. ನಿಂಗಡದೇ ತಪ್ಪ್."

ಜನರಲ್ - "ಓ ದೇವರೆ, ನೇರಾಯಿತೂ ನಾಡದೆ ತಪ್ಪಾ?"

ತಿಮ್ಮಯ್ಯ - "ನಾನ್ ಇಲ್ಲಿಕ್ ಬಂದಲ್ಲಿಂಜಿ ನೋಟಿಯಂಡುಳ್ಳೊ. ನಾನ್ ಬಂದದೇ ನಿಂಗಕ್ ಕುಸಿ ಇಲ್ಲೆ. ನಿಂಗಡ ಕೂಡೆ ಒರ್ ಇಂಡಿಯನ್ ಆಫೀಸರ್ ಇಪ್ಪದ್ ನಿಂಗಕ್ ಸಹಿಸಿಯವಕ್ ಕಯಿಂಜಿಲೇಂಗಿ ಅನ್ನನೇ ಆಡ್, ನಾನ್ ಇಕ್ಕ ಪೊರಡುವಿ."

ಜನರಲ್ - "ತಿಮ್ಮಯ್ಯ ನಾನ್ ಜೀವನ ಇಡೀ ಇಂಡಿಯನ್ ಆರ್ಮಿಲೇ ಕೆಲಸ ಮಾಡ್‌ನಂವ್ವೊ. ನಾನ್ ಮಾತ್ರ ಇಂಡಿಯನ್ ಆಫೀಸರ್‍ನಡ ಪರ ಆಡ್ ವಿರೋಧ ಆಡ್ ಇಲ್ಲೆ."

ತಿಮ್ಮಯ್ಯ - "ಅಂದಕ ನಾಡ ಮೇಲೆ ವೈಯಕ್ತಿಕ ದ್ವೇಷ ಕಾಂಬಲ್ಲಾ...?"

ಜನರಲ್ - "ನೀಕ್ ಸ್ವಾಭಿಮಾನ ಚೆನ್ನ ಜಾಸ್ತಿ ಆಯಿ ಪೋಯಿತ್. ಬೆರಿಯ ಚೆರಿಯಾನೆಲ್ಲ ಬಲ್ಯದ್ ಮಾಡಿರುವಿಯ. ಈ ಬೆಟಾಲಿಯನ್‌ನ ನೀನ್ ನಾಕ್‌ಂಜಿ ಚಾಯಿಲ್ ನಡ್‌ತ್‌ವಿಯಾಂದ್ ನಾಡ ಮನಸ್ಸ್‌ಲುಂಡ್. ಚೆರಿಯ ಸಂಗತಿಕೆಲ್ಲ ಮುಂಡೆ ಕೆಡ್‌ತಿಯಂಡ್ ಬಯ್ಯಕ್ ನಿಪ್ಪಿಯ."

ತಿಮ್ಮಯ್ಯ - "ನಾಕ್ ಅದೆಲ್ಲ ಕಷ್ಟ ಆಪ. ಎನ್ನೇಂಗಾಡ್, ನಿಂಗ ಸತ್ಯ ಪರ್‌ಂದಿರಲ್ಲ."

ಜನರಲ್ - "ಅಕ್ಕು, ನೀನ್ ನಲ್ಲ ಆಫೀಸರ್‌ಂದ್ ಅರ್‌ಂಜಿತೇ ಸತ್ಯ ಪರ್‌ಂದ. ನೀನ್ ಪೋಪೇಂಗಿ ಪೋಲು. ಆಚೇಂಗಿ ನೀನಿಲ್ಲಿಯೇ ಇಂಜಕ ನಾಕ್ ಏರ ಕುಸಿ."

ಕೇಡ್‌ಕಿಚ್ಚ್‌ರ ಮೋಡ ನೀಂಗ್‌ನದ್ ಗೊತ್ತಾಚಿ. ಸೋಡ ಕೂಟಿಯಂಡ್ ಕೈಲಿಂಜ ಗ್ಲಾಸ್‌ನ ಖಾಲಿ ಮಾಡಿತ್ ತಿಮ್ಮಯ್ಯ "ಅನ್ನನಾಚೇಂಗಿ ನಾನಿಲ್ಲಿ ಇಂಜಂಡೇ ಪ್ರಯತ್ನ ಮಾಡುವಿ" ಎಣ್ಣ್‌ಚಿ.

ಚೆನ್ನ ದಿನತ್‌ಲ್ ಡಿವಿಜನ್‌ನ "ಎಕ್ಸೈಸ್ ಮಲಬಾರ್" ಪ್ರಾಕ್ಟೀಸ್‌ಕ್ ನೀಲಗಿರಿಕ್ ಕೂಟಿಯಂಡ್ ಬಾತ್. ಅದ್ ದುಂಬ ಕಠಿಣ ತರಬೇತ್. G-1 ಪಿಂಞ ತಿಮ್ಮಯ್ಯ ದಂಡಾಳೂ ಪೊರ್‌ಟತ್.

G - 1 ಕ್ ತಾಂಡ ಚೆರಿಯ ಮೀಸೆನ ಅಕ್ಕಕ್ಕ ತ್‌ಟುವ ಅಭ್ಯಾಸ. ಜನರಲ್‌ಕ್ ಅದ್‌ನ ಕಂಡಕ ಮೇಲೆಲ್ಲ ಉರಿ ಪತ್ತುವ. ಅವಂಗ್ ಎಚ್ಚರ ಕೊಡ್‌ತಚ್ಚಕೂ

ಅವಂಡ ಕೆಟ್ಟ ಅಭ್ಯಾಸ ಜಾಸ್ತಿ ಆಚಿ. ಅದ್‌ನ ನೋಟುವ ಕಯ್ಯ್ಯತೆ ತಿಮ್ಮಯ್ಯನ ಮಾತ್ರ ಕಾಕಿಯಂಡತ್.

ಇಕ್ಕ ಜನರಲ್ ಪ್ರತಿಯೊಂದಾಂಗೂ ತಿಮ್ಮಯ್ಯಂಡ ಸಲಹೆ ಇಲ್ಲತೆ ಮಿಂಙಕ್‌ಳಿವಯಿಂಜ್‌ಲೆ. ನೇರಾಯಿತೂ ಪೆರ್ತ್ ನಲ್ಲ ಅನುಭವಿ ಸೋಲ್ಜರ್‌ಂದ್ ತಿಮ್ಮಯ್ಯ ಅರ್‌ಂಜಂಡತ್.

"ಎಕ್ಸೈಸ್ ಮಲಬಾರ್" ಕಯ್ಯುವಕ ಹೆಡ್‌ಕ್ವಾರ್ಟರ್ಸ್ ಪಿಂಞ ಬ್ರಿಗೇಡ್‌ಲುಳ್ಳ ಎಲ್ಲ ಅಧಿಕಾರಿಯ ತಿಮ್ಮಯ್ಯಂಡ ಸಿನೇತಂಗಳಾಚಿ. 25ನೇ ಡಿವಿಜನ್‌ರ ನೈತಿಕ ಮಟ್ಟ ಭಾರೀ ಕೊಡಿಕ್ ಎತ್ತ್‌ಚಿ. ಏದೇ ಶತ್ರುಪಡೆನ ಅಡ್‌ಕಿ ಬೆಕ್ಕಲು ಎಣ್ಣುವೊ ವಿಶ್ವಾಸ ಎಲ್ಲಾಡಲ್ಲಿಯೂ ದುಂಬಿ ಪೋಚಿ.

ಅಕ್ಕಣೆ ಜಪಾನ್ ಪಡೆ ಕೊಹಿಮಾ ಪಿಂಞ ಇಂಪಾಲ್‌ರ ಮೇಲೆ ಧಾಳಿಕ್‌ಳ್‌ಂಜತ್. 5ನೇ ಇಂಡಿಯನ್ ಡಿವಿಜನ್‌ನ ಅಲ್ಲ್‌ಂಜಿ ಬಯ್ಯಕೆಡ್‌ತಿತ್ ತಿಮ್ಮಯ್ಯ 25ನೇ ಡಿವಿಜನ್ ಎಡ್‌ತಂಡ್ ಪೊರ್‌ಟತ್. ❑

# ಭಾಗ - II

## ಪಡೆ ಭೂಮಿ ಮೌಂಗ್ಡಾ (ಬರ್ಮಾ)

ಮದ್ರಾಸ್‌ಲ್ ತರಬೇತಾನ 25ನೇ ಡಿವಿಜನ್ ಪೊರ್‌ಟತ್. ಪಡೆ ಬೀರಂಗಳ ಪೊರ್‌ತ ರೈಲ್ ಕಲ್ಕತ್ತಾತ್‌ಂಜಿ ಬಂಗಾಳತ್‌ರ ಬೇಲ್, ಕಾಡೆಲ್ಲ ದಾಟಿತ್ ಚಿಟ್ಟಗಾಂಗ್‌ಕೆತ್‌ಚಿ. ಬರ್ಮಾತ್‌ರ ಮೌಂಗ್ಡಾಕ್ ಎತ್ತ್‌ಂಡು. ಶತ್ರು ಪಡೆನ ಒಡ್‌ಕಿತ್ ದೇಶರಕ್ಷಣೆ ಒಂದೇ ಬಾಳ್‌ರ ಗುರಿ. ಬಯ್ಯಕ್ ಬರಂಡೂಂದೆಣ್ಣುವೊ ಗೇನ ಇಪ್ಪಾ? ಕುಂದ್ ಕಾಡ್‌ನ ತರ್ಚಿತ್ ಮಾಡ್‌ನ ರೋಡ್ ಧೂಳ್‌ಲ್ ಉಸ್‌ರೆಡ್‌ಪಕೂ ಕಯ್ಯುಲೆ. ತಿಮ್ಮಯ್ಯ ಮೂಕ್‌ಬಾಯಿ ಮುಚ್ಚಿತ್ ಕೈಚೌಕ ಕೆಟ್ಟಿಯಂಡತ್. ಮನ್‌ಷ್ಯ ಪೋಪಕಯ್ಯತನ್ನತ ಬಟ್ಟೆ.

25 ನೇ ಡಿವಿಜನ್ 3 ಭಾಗ ಆಯಂಡ್, ಕುಂದ್‌ರ ಇಳಿಚಾರ್‌ಲೂ, ಕರಾವಳಿಲೂ, ವಬ್ಬೆ ಶತ್ರುಪಡೆನ ಮುತ್ತುವಕ್ ಪೋಚಿ. ಅಕ್ಕಣೆ ಜಪಾನ್ ಶತ್ರುವ ಭಾರಿ ಭಾರಿ ಸುರಂಗ ಕುಯಿಚಂಡ್, ಅರಕಾಗ್ ಕುಂದ್ ಸಾಲ್‌ರ ಮಾಯು ರೇಂಜ್‌ಲ್ ನಲ್ಲ ಆಯಕೆಟ್ಟ್ ಜಾಗತ್‌ಲ್ ಭದ್ರತೆಲ್ ಕೂಡಿಯಂಡಿತಿಂಜತ್. ಏದ್ ಬರಿಂಜಿ ಪೋನಕಲೂ ಕುಂದ್‌ರ ಕೊಡಿಲ್ ಒಳ್‌ಚವು ಕಂಡ್‌ರುವಯಿಂಜತ್. ಭಾರಿ ನಷ್ಟಕಷ್ಟ ಮಾಡಿರ್‌ತ್.

ತಿಮ್ಮಯ್ಯಂಡ 25ನೇ ಡಿವಿಜನ್‌ರ ಬೇಸ್ (ಮೂಲಸ್ಥಾನ) ಮೌಂಗ್ಡಾತ್ ಲಿಂಜತ್. ತಿಮ್ಮಯ್ಯ ಜನರಲ್ ಡೇವಿಸ್‌ರ ಪಾರ್ಟಿಲಿಂಜತ್. ಡೇವಿಸ್ ಒರ್ ಮರ ಕುಟ್ಟೆರ ಕೊಡಿಲ್ ಅಳ್‌ತಂಡ್, ಮರಾಠಾ ಇನ್‌ಫೆಂಟ್ರಿರ ಕಮಾಂಡಿಂಗ್ ಆಫೀಸರ್‌ರ ಕೂಡೆ ತಕ್ಕ್ ಪರ್‌ಂದಂಡಿಂಜತ್. ತಿಮ್ಮಯ್ಯ ಭಾರೀ ಎಚ್ಚರತಿಂಜತ್. ಒಮ್ಮ ದಾರೋ ಬೀಪ್‌ನದ್ ಕೇಟಿತ್. ಕೂಡೆನ್ನೆ ಒರ್ ಶೆಲ್ (ಫಿರಂಗಿ ಉಂಡೆ) 30 ಗಜ ದೂರತ್‌ಲ್ ಬುದ್ದತ್. ಡೇವಿಸ್ ಅದ್‌ನ ಲೆಕ್ಕಕೇ ಎಡ್‌ತ್‌ಲೆ. ದಂಡನೆ ಉಂಡೆ 20 ಗಜತ್‌ಲ್ ಬುದ್ದತ್. ಮರಾಠಾ C.O. ಎಲ್ಲ ಒಳಿರಿ ಎಣ್ಣ್‌ಚಿ.

ಕೂಡೆನ್ನೆ ತಿಮ್ಮಯ್ಯ ಒರ್ ಟ್ರೆಂಚ್ (ಕಡಂಗ್)ರೊಳ್‌ಕ್ ಪರಂದಂಡ್ ನುಗ್ಗ್‌ಚಿ. ಅಲ್ಲಿ ಅಕ್ಕಲೇ ಒರ್ ಸಿಪಾಯಿ ನುಗ್ಗಿತಿಂಜತ್. ಅಧಿಕಾರಿ (ತಿಮ್ಮಯ್ಯ)ನ ಕಾಂಬಕ ಕುಸಿ ಆಯಿರ್‌ತ್. ಮೇಲೆ ಮೇಲೆ ಶೆಲ್ ಬುದ್ದತ್. ತಿಮ್ಮಯ್ಯ ಕಡಂಗ್‌ರ ಬರೆಕ್ ಒತ್ತಿ ಅಳ್‌ಪಕ ಆ ಜವಾನ (ಸ್ಲೀಪರ್) ತೆಳ್‌ಚಂಡ್ "ಅದ್‌ಂಗೆಲ್ಲ ಬೊತ್ತತಿ. ಇದೆಲ್ಲ ಮಾಮೂಲ್" ಎಣ್ಣ್‌ಚಿ. 17 ಕಾಲತ್‌ರ ಮಿಲಿಟರಿ ತರಬೇತಾಯಿತೂ

ನೇರಾನ ಪಡೆಭೂಮಿಲ್ ಎನ್ನನೆ ಇರಂಡ್ಲೊಂದ್ ಒರ್ ಸಾಮಾನ್ಯ ಸ್ಪೀಪರ್‌ನಗುಂಡ್ ಪಡಿಕಂಡಿಯಾಚಲ್ಲಾಂದ್ ತಿಮ್ಮಯ್ಯಂಗ್ ಚೆನ್ನ ಞಾಣೊ ಆಚಿ.

ಮಂಡೆ ನೇತಣೆ, ಒರ್ ಜಪಾನಿ ಪರ್‌ಂದಂಡ್ ಬಂದಂಡುಂಡ್. ಶೆಲ್ಲ್ ಬೂವದ್ ನಿಂದತ್. ಜನರಲ್‌ರ ಪಾರ್ಟಿ ಬೆಂಬರಿಲಿಂಜ ಬೇಸ್‌ಕ್ ಬಾತ್. ನಡ್‌ಂದಿತ್ ಸುಸ್ತಾಯಿ ಪೋಯಿತಿಂಜ ಮರಾಠಾ ರೆಜಿಮೆಂಟ್‌ಕಾರ ಪಕ್ಕತ ಪೊಳೆಲ್ ಕುಳಿಪಕ್ ಪೋಚಿ. ಅಯಿಂಗಕ್ ಕಾಡ್‌ರ ಯುದ್ಧತ್‌ಲ್ ತರಬೇತಿಂಜಿತಿಲ್ಲೆ. ಕುಳಿಪಕ್‌ಳ್‌ಂಜಯಿನ ಶತ್ರು ಪಡೆ ಸುತ್ತುಗೆಟ್ಟಿರ್‌ತ್. ಆಟೊಮೆಟಿಕ್ ಆಯುಧ, ಗ್ರೆನೇಡ್ ಪಿಂಞ ಮೋರ್ಟಾರ್‌ಲ್ ಬೊಡಿರ ಸೂರೆ. ಒರ್ ಬ್ರಿಟಿಷ್ ಆಫೀಸರ್, 2 ಜೆ. ಸಿ. ಯ ಪಿಂಞ ನೂರಾಂಗೂ ಮೇಲ್ಪಟ್ಟ್ ಮರಾಠಾ ಪಡಿಯಾಳಿಯ ಚತ್ತ್ ಬುದ್ದತ್. ಬಾಕಿ ಉಳ್ಳಯಿನೆಲ್ಲ ಅಯಿಂಡ ಸ್ಥಾನತ್‌ಂಜಿ ದವುತಿರ್‌ತ್. ಬದ್‌ಕಿಯಂಡಯಿಂಗ ಪಿತ್ಯಾಂದ್ ಪೊಲಾಕ ಮೌಂಗ್ಡಾ ಬೇಸ್‌ಕ್ ಸಾಲ್ ಸಾಲ್ ಬಂದ್ ಕೂಡಿರ್‌ತ್.

ಬದ್‌ಕಿತ್ ಬಂದಯಿನ ರಿಸರ್ವ್ ಬೆಟಾಲಿಯನ್ ಮಾಡಿತ್ ಡಿವಿಜನ್ ಹೆಡ್ ಕ್ವಾರ್ಟರ್‌ರ ಪಾರಕ್ ಬುಟ್ಟತ್. ಅಲ್ಲಿ ಇಂಜ 8ನೇ ಹೈದರಾಬಾದ್‌ನ ಆ ಕುಂದ್‌ರ ನೆಲೆನ ವಶ ಪಡತಿಯವಕ್ ಅಯೆಚತ್. ಅಯಿಂಡದೂ ನೂರಾಂಗೂ ಜಾಸ್ತಿ ಜನ ಚತ್ತ್‌ಕಲೂ ನೆಲೆನ ವಶ ಪಡ್‌ತಿಯಂಡತ್.

ಮೂಂದ್ ಪಡೆನ ಮೂಂದ್ ಬರಿಕಯಿಬಿಚಿತ್, ತಿಮ್ಮಯ್ಯ ಹೆಡ್ ಕ್ವಾರ್ಟರ್ಸ್ ಲಿಂಜತ್. ಜನರಲ್ ಶರ್ಮ ಮೆಡಿಕಲ್ ಡೈರೆಕ್ಟರ್. ದುಂಬ ನಲ್ಲಂವೊ. ಅವಂಗ್ ಪೋಡಿಯೇ ಇಲ್ಲೆ. ಬೊಡಿ ಪೊಟ್ಟಿಯಂಡಿಪ್ಪಕಲೂ ನಡ್‌ಂದ್ ಕಳ್‌ಚಂಡೆ ಇಪ್ಪಯಿಂಜತ್. ಅವನ ಮೆಸ್ಸ್‌ರ ಅಪ್ಪ ಎಣ್ಣಿತ್ ಕಾಕುವಯಿಂಜತ್.

ಜನರಲ್ ಡೇವಿಸ್ ದುಂಬ ಕಳ್ಳ್ ಕುಡ್‌ಚ್‌ರುವಯಿಂಜತ್. ಅವಂಗ್ ಅಲ್ಸರ್ ಬೋರೆ. ಕೂಟ್‌ಕ್ ವರಕೇ ಇಲ್ಲೆ. ತಿಮ್ಮಯ್ಯನ ಕ್ವಾರ್ಟರ್ಸ್‌ಕ್ ಕಾಕ್‌ಚಿಟ್ಟಿತ್ ಇರ್‌ಲೂಡಿ ಪಳಮೆ ಪರೆವೊ. ತಿಮ್ಮಯ್ಯಂಗೂ ವರಕಿಲ್ಲೆ. ಅಕ್ಕಣೆ ತಿಮ್ಮಯ್ಯನ ಲೆಫ್ಟಿನೆಂಟ್ ಕರ್ನಲ್ ಮಾಡಿತಿಂಜತ್. ಅಕ್ಕ ತಿಮ್ಮಯ್ಯ ಎಣ್ಣ್‌ನ ತಕ್ಕ್ "ಒರ್ ಬೆಟಾಲಿಯನ್‌ನ ಕಮಾಂಡ್ ಮಾಡುವಾಲ್ ಕ್‌ಟ್ಟುವೊ ತೃಪ್ತಿ ಬೋರೆಲ್ಲಿಯೂ ಕ್‌ಟ್ಟುಲೆ. ಜೂನಿಯರ್ ಆಫೀಸರ್ಸ್ ಕುತೂಹಲತ್‌ಲ್ ಕಾತಳ್‌ತಿತಿಪ್ಪ. ಜನರಲ್ಸ್ ನಂಗಡ ಯೋಗ್ಯತೆ ಅರಿವ ಆತುರ ಪಟ್ಟಂಡಿಪ್ಪ. ಪಡೆಭೂಮಿಲ್ ಬೆಟಾಲಿಯನ್‌ನ ಕಮಾಂಡ್ ಮಾಡುವ ಅವಕಾಶ ಕ್‌ಟ್ಟುವಕ ಒರ್ ತರಾ ಪುರ್‌ಡ್ ಪುಟ್ಟ್‌ಚಿ."

ತಿಮ್ಮಯ್ಯ ಬೈಟಾಪಕ ಬೆಟಾಲಿಯನ್ ಹೆಡ್‌ಕ್ವಾರ್ಟರ್ಸ್‌ಕ್ ಪೋಪಕ ಬಟ್ಟೆಲ್ ಹೇಸರಗತ್ತೆಯಡ ಸಾಲ್ ಇಂಜಾನಗುಂಡ್, ಜೀಪ್ ನಿಪ್ಪ್‌ಚಿಟ್ಟತ್. ಜಪಾನಿಯಡ ಶೆಲ್ ಧಾಳಿ ಸುರುವಾಯಿರ್‌ತ್. ಜನ ರಕ್ಷಣೆ ಪಡೆಯಣೆ ಪೆರ್ಚ್ ಹೇಸರಗತ್ತೆಯ ಚತ್ತ್ ಬುದ್ದತ್. ಅಕ್ಕಣೆ ಒರ್ ಅಂಬೂಲೆನ್ಸ್ ಬಂದೆತ್ತ್‌ಚಿ. ಅದ್‌ಲ್ C.O. ಕರ್ನಲ್ ಗಿಬ್ಸ್ ಇಂಜತ್. ಅವಂಡ ಒರ್ ಕೈ ತುಂಡಾಯಿತಿಂಜತ್. ಅಂದಿತೂ ಸೋಯ ಇಂಜತ್. ತಿಮ್ಮಯ್ಯನ ಪಕ್ಕ ಕಾಕಿತ್ "ಇಂಞ ಬೆಟಾಲಿಯನ್‌ರ ಇಡೀ ಕಮಾಂಡ್ ಎಡ್‌ತ. ನೀಕ್ ನಲ್ಲದಾಡ್"ಂದ್ ಆಶೀರ್ವಾದ ಮಾಡ್‌ಚಿ. ತಿಮ್ಮಯ್ಯಂಡ ಜವಾಬ್ದಾರಿಕೆ ಜಾಸ್ತಿ ಆಯಿ ಪೋಚಿ.

ಹೆಡ್ ಕ್ವಾರ್ಟರ್ಸ್‌ಲ್ ಅಡ್ಜುಟೆಂಟ್ ಸ್ವಾಗತ ಮಾಡ್‌ಚಿ. ಅಂವೊ ಮೈಸೂರ್‌ರ ಒರ್ ಪ್ಲಾಂಟರ್. ಅವಂಗ್ ದುಂಬ ಅನುಭವ ಇಲ್ಲತೆ, ಎಲ್ಲಾನೋ ತಿಮ್ಮಯ್ಯನೇ ಎಣ್ಣಿ ಕೊಡ್‌ಕಂಡಿಯಾಚಿ.

ಏಲೆ ಪೋನಕಲೂ ಶತ್ರು ಪಡೆ, ನಾಲೂ ಬರಿಂಜಿ ಬೊಡಿ ಪೊಟ್ಟುವ. ನಲ್ಲ ನಲ್ಲ ರಕ್ಷಣೆ ಉಳ್ಳ ಜಾಗತ್‌ಲೆಲ್ಲ ಜಪಾನಿಯ ಮಿಂಞಲೇ ಬಂದಿತ್ ಕೂಡಿಟಿತ್.

ಇಂಡಿಯನ್ ಆರ್ಮಿರ ಬೋರೆ ಬೋರೆ ಕಂಪೆನಿಯ ಬೋರೆ ಬೋರೆ ಜಾಗತ್‌ಲುಂಡ್. ಪ್ರತಿಯೋರ್ ಕಂಪೆನಿರ ಕಾರ್ಬಾರ್ ಎನ್ನನೆ ಆಯಂಡುಂಡ್, ಸೈನಿಕಂಗಡ ಧೈರ್ಯ ಎನ್ನನೆ ಉಂಡ್‌ಂದ್ ನೋಟಿತ್ ಬಪ್ಪಕ್, ಆ ಪಡೆ ಭೂಮಿಲ್ ಪೊಟ್ಟುವ ಬೊಡಿನೆಲ್ಲ ಕೂಟಾಕತೆ ಸುತ್ತ್‌ಚಿ, ತಿಮ್ಮಯ್ಯ.

ಜಾಟ್ಸ್ ಕಂಪೆನಿರ ಕಮಾಂಡೆಂಟ್ ಒರ್ ಆಸ್ಟ್ರೇಲಿಯನ್. ಅವನ ದಾಕೂ ಆಪಯಿಂಜ್‌ಲೆ. ಕೂಟ್‌ಕ್ ಜಾಟ್ಸ್‌ಡೊಳ್‌ಲೂ ದಂಡ್ ಪಂಗಡ ಆಯಿತ್, ಅಶಿಸ್ತ್ ದುಂಬಿ ಪೋನದ್ ಕಂಡತ್. ಅಹಿರ್ಸ್ ಕಂಪೆನಿ ಒರ್ ಮಾದರಿ ಇಂಜತ್. ತಿಮ್ಮಯ್ಯಂಡ ಹೈದ್ರಾಬಾದ್‌ಕಾರ ಮಾತ್ರ ಎನ್ನತ ಪರಿಸ್ಥಿತಿ ಬಂದಕಲೂ, ಮಿಂಞಕ್ ನುಗ್ಗುವಕ್ ತಯಾರಿಂಜತ್.

ತಿಮ್ಮಯ್ಯ ಬ್ರಿಗೇಡ್ ಕಮಾಂಡರ್‌ಕ್ ಫೋನ್ ಮಾಡಿತ್ ಎಲ್ಲ ಪರಿಸ್ಥಿತಿನ ಎಣ್ಣ್‌ಚಿ. ತಿಮ್ಮಯ್ಯಂಡ ಸಲಹೆನ ಎಡ್‌ಕತೆ ಕುಂದ್‌ರ ಕೊಡಿಲುಳ್ಳ ಶತ್ರುವಳ ಪುಡಿಪಕ್ ಬ್ರಿಟಿಷ್ ಬೆಟಾಲಿಯನ್‌ನ ಅಯೆಚತ್. ಅಪಾಯ ಉಂಡ್, ನಾನ್ ಸಹಾಯಕ್ ಬಪ್ಪಿಂದ್ ಎಣ್ಣ್‌ನಕಲೂ ತಿಮ್ಮಯ್ಯಂಡ ತಕ್ಕ್ ಮೀರಿತ್ ಕುಂದ್ ಬರೆ ಪತ್ತಿಯಂಡಿಂಜ ದಂಡ್ ಬ್ರಿಟಿಷ್ ಸ್ಕೌಟಳೂ, 20 ಬ್ರಿಟಿಷ್ ಸೈನಿಕಂಗಳೂ ಜಪಾನಿಯ ಕೊಂದಿತ್‌ಟ್ಟತ್.

ಇದೆಲ್ಲಾ ಆನ ಪಿಂಞ ಜನರಲ್ ಡೇವಿಸ್ "ಕುಂದ್‌ರ ಕೊಡಿಲುಳ್ಳ ಶತ್ರು ಬಲತ್‌ರ ನೇರಾನ ಚಿತ್ರ ತಿಮ್ಮಯ್ಯ ತರತಾನಗುಂಡ್, 22 ಆಳ್ ಚಾವಂಡಿ ಯಾಚಿ"ಂದ್ ತಪ್ಪುನ ತಿಮ್ಮಯ್ಯಂಡ ಮೇಲೆ ಇಡುವಕ್ ಕಳ್‌ಚತ್. ಕುಂದ್‌ನ ನಾನ್ ಸ್ವಾಧೀನ ಎಡ್‌ಪೀಂದ್ ಎಣ್ಣಿತಿಂಜಕಲೂ, ತಿರಸ್ಕಾರ ಮಾಡಿತ್ ಪೋನ ತಾಂಡ ತಪ್ಪುನ ಒಳ್‌ಪ್‌ಚಿಟ್ಟಂಡತ್. ಅಯಿಂಡ ತಪ್ಪು ಅಯಿಂಗಕ್ ಗೊತ್ತಿಂಜತ್. ಒರ್ ಸಮಯ ತಿಮ್ಮಯ್ಯಂಡ ಜಡ್ಜ್‌ಮೆಂಟ್ ತಪ್ಪುಂದಾಯಿತಿಂಜಕ ಕೋರ್ಟ್ ಮಾರ್ಷಲ್‌ಕ್ ಒಳಪಡ್‌ತಿರುವಕಿಂಜತ್.

ಈ ತರತ್‌ರ ನಡಾವಳಿಕೆ ನಂಗಡ ವೀರ ಸೇನಾನಿ ತಿಮ್ಮಯ್ಯಂಗ್ ಕಂಡಕಾಪ್‌ಲೆ. ನೇರೆ ಪೋಂಡು, ನೇರೆ ಬರಂಡು, ಕಂಡಾನ ಕಂಡನೆಕೆ ಪರಿಯಂಡು. ಇದ್ ತಿಮ್ಮಯ್ಯಂಡ ಶಿಸ್ತ್.

ಕುಂದ್‌ರ ಕೊಡಿಲ್ ಎಲ್ಲಾ ತರ ರಕ್ಷಣಾ ವ್ಯವಸ್ಥೆ ಮಾಡಿಯಂಡಳ್‌ತ ಜಪಾನ್ ಪಡೆನ ಪುಡಿಕಂಡೂಂದೇ ಹಟ ಪುಡ್‌ಚತ್. ಕುಂದ್‌ರ ಕೊಡಿಕ್ ಪೂರ್ವ ಭಾಗತ್‌ಂಜಿ ಮಾತ್ರ ಪತ್ತಲು. ಬಾಕಿ ಬರಿಯೆಲ್ಲ ಕಡು ಬರೆ. ಪತ್ತುವನ್ನಕೇ ಇಲ್ಲೆ. ಪೂರ್ವ ಬರಿಂಜಿ ಪತ್‌ನಯಿನ ಎಲ್ಲಾರ್‌ನೊ ಜಪಾನಿಯ ಕೊಲ್ಲತಿಪ್ಪ್‌ಲೆ. ದಕ್ಷಿಣ ಪಿಂಞ ಉತ್ತರತ್‌ರ ಬರೆನ ಪತ್ತಂಡಿಕ್ ಸಾಧಾರಣತವಂಗ್ ಕಯ್ಯುಲೆ. ಕುಮಾಂವ್ ರೆಜಿಮೆಂಟ್‌ಕಾರ ಕುಂದ್‌ಲೇ ಪುಟ್ಟಿ ಬೊಳ್‌ಂದವು. ಅಯಿಂಗಳೇ ಸೆರೀಂದ್ ಗೇನ ಮಾಡ್‌ಚಿ. ಪೊವ್‌ಲ್ ಬೊಳಿ ಇಪ್ಪಕ ಕುಂದ್ ಪತ್ತುವ ಪ್ರಯತ್ನ ಮಾಡ್‌ನಕ ಒಬ್ಬನೂ ಬಯ್ಯಕ್ ಬಪ್ಪ ಆಸೆ ಬೋಂಡ.

ಒನ್ನಾಂದ್ ಅಂದಿ ಮುಂದಿ ನೇರಕ್ ಕುಮಾಂವ್ಪೊನಿಯಡ ಕಮಾಂಡರ್ಸ್ ಪಿಂಞ J.C.O.ಳ ಕಾಕಿ ಗುಡ್ಡೆ ಕೊಟ್‌ಚಿ. "ರೈಫಲ್‌ನ ಬೆನ್ನ್‌ಲ್ ತೂಕಿಯೋಳಿ. ನಿಂಗಡ ಕುಕ್ರಿ ಕತ್ತಿನ ಮಾತ್ರ ನಂಬಿಯೋಳಿ. ರೇಡಿಯೊ ಸಿಗ್ನಲ್ ಬೋಂಡೇ ಬೋಂಡ. ನಿಂಗಕ್ ಅಪಾಯ ಬಂದ್ ಪೋಚೇಂಗಿ, ಪೊಲಣೆಕ್ ಸಹಾಯಕ್ ದಾರ್‌ನೊ ಅಯಿಪ ಕಯ್ಯುಲೆ. ನಿಂಗಡ ರಕ್ಷಣೆ ನಿಂಗಡ ಕೈಲೇ ಇರಂಡು" ಎಣ್ಣ್‌ಚಿ. ಜಾಟ್ಸ್ ರೆಜಿಮೆಂಟ್‌ಕಾರಳೊ ಬೆನ್ನ್ ತಟ್ಟಿತ್ ಬುಟ್ಟತ್. ಚೆನ್ನಂಗ್ ಪಡೆಯಾಳಿಯಳ ರಿಸರ್ವ್ ಬೆಚ್ಚಂಡತ್.

ಇರ್‌ಲ್ ಪನ್ನೊಂದ್ ಗಂಟೆಕ್ ಕುಮಾಂವ್ಪೊನಿಯಳ ಉಸ್‌ರೆಡ್‌ಕತ ಮೌನತ್‌ಲ್ ಒರೇ ಸಾಲ್‌ಲ್ ಬುಟ್ಟತ್. ಅಯಿಂಡೆಲ್ಲ ಮೂಡ್‌ನೊಮ್ಮ ನೋಟ್‌ಚಿ. ಇಂಞ ಈ ಮೂಡ್‌ನೆಲ್ಲ ಕಾಂಬಿಯಾನೊ ಎಣ್ಣುವ ನೆಟ್ಟಲೂ, ಬೇಜಾರೊ ಇಂಜತ್.

ತಿಮ್ಮಯ್ಯ ವಾಚಿ ನೋಟಿಯಂಡೇ ಅಳ್‌ತತ್. ಶತ್ರು ಕಡೆರ ಬೊಡಿ ಪೊಟ್ಟಿಯಂಡೆ ಉಂಡ್. ಪೊಲಂಜತಿ 4-30 ಕೆತ್ತಣೆ ಬೊಡಿ ಕೇಟಿತ್. ಅದ್ ನಿಪ್ಪಕ ಅಯಿಂಡ ಮೇಲೆ ಬೂವಂಡೂಂದ್ ಎಣ್ಣಿತಿಂಜತ್. ಕುಂದ್‌ರ ಕೊಡಿಂಜಿ ಬೊಡಿ ಸದ್ದೇ ಕೇಟ್‌ಲೆ. ತಿಮ್ಮಯ್ಯಂಗ್ ಗಾಬರಿಯೂ ಆಚಿ. ಅಂಜಿ ಗಂಟೆ ಕಯಿಂಜತ್. ಬೊಳಿ ಪಾಂಜತ್. "ಅಯ್ಯೋ ದೇವರೆ, ಎನ್ನಾಯಿ ಪೋಚೀ"ಂದ್ ತಾಂಗ್ ತಾನೇ ಪರ್‌ಂದಂಡತ್.

"ಹನುಮಾನ್ ಕಿ ಜೈ"ಂದ್ ಒರೇ ಸ್ವರತ್‌ಲ್ ಆಯಿರಾರ್ ಜನಡ ಕೂತ್‌ಕ್ ಆ ಕುಂದೇ ಬೊರತ್ ಪೋಚಿ. ಅರೆ ಗಂಟೆಕೆತ್ತಣೆ ಗ್ರೆನೇಡ್ ಸದ್ದ್, ಕೂತ್ ಪ್ರೊಯ್ಯಲ್ ಕೇಟಂಡಿಂಜತ್. ತಿಮ್ಮಯ್ಯ ಬಲ್ಯೋರ್ ಮರ ಪತ್ತಿತ್ ನೋಟ್‌ಚಿ. ಅಕ್ಕಣೆ ಚೋಪ್, ಪಚ್ಚೆ, ಚೋಪ್‌ರ ಮೂಂದ್ ಬೊಳಿ ಕಮಾನ್‌ರ ಆಕೃತಿಲ್ ಕಂಡತ್. ಅದೇ ಗೆದ್ದಾಂಡ ಸಿಗ್ನಲ್! ಕುಮಾಂವ್ರೊನಿಯ ಅಪ್ಪರಿಪ್ಪರ ಓಡಿ ಕಳಿಪದೂ ಕಂಡತ್. ಪಶ್ಚಿಮತ್‌ರ ಇಳಿಜಾರ್‌ಕಾಲೆ ಬಪ್ಪದೂ ಕಂಡತ್. ತಿಮ್ಮಯ್ಯಂಗ್ ಒರ್ ಮಿನಿಟೂ ನಿಪ್ಪಕಯಿಂಜ್‌ಲೆ. ಜಾಟ್ಸಳ ಕೂಟಿಯಂಡ್ ಪಡಿಞಾರ್ ಬರೆ ಪತ್ತಿತ್ ಕುಂದ್‌ರ ಕೊಡಿಕೆತ್ತಿರ್‌ತ್. "ನಂಗಡ ಎಚ್ಚಕಾಳ್ ಪೋಚಿ?"ಂದ್ ಮಿಂಞ ಕೇಟ ಪ್ರಶ್ನೆ. ಒಬ್ಬನೂ ಚತ್ತಿತಿಂಜ್‌ಲೆ. ದಂಡಾಳ್‌ಕ್ ಗಾಯ ಆಯಿತಿಂಜತ್. ಕಾಲ್‌ಟ್ಟಲ್ಲಿಯೆಲ್ಲ ಜಪಾನಿಯಡ ಚಾವು ಸೂರೆ ಬುದ್ದಿತಿಂಜತ್.

ಈ ದಾಳಿ ಮಾಡ್‌ನವು ದಂಡ್ ಗುಂಪ್‌ಲ್ ಕುಂದ್‌ರ ದಂಡ್ ಬರಿ ಬರೆ ಪತ್ತಿತ್ ಪಿಲ್ಲ್‌ರೊಳಿಯ ಪರ್‌ಂದಂಡ್ ಪೋಕಣೆ ದಂಡೂ ಗುಂಪುಕಾರ ಮೂಡ್ ಮೂಡ್ ಮುಟ್ಟಿ ಪೋಚಿ. ಇರ್‌ಟಿತ್ ಆಳ್ ಗೊತ್ತಾಪಯಿಂಜ್‌ಲೆ. ಪೊಲಣೆಕ್ ಪಾರ ಕಾತತ್. ಕೇಕ್ ದಿಕ್ಕ್‌ಂಜಿ ನುಗ್ಗ್‌ನ ಗುಂಪು ಬಲ್ಯೋರ್ ಸುರಂಗತ್‌ರೊಳ್‌ಲ್ ಶತ್ರುವ ಇಂಜದ್ ಕಂಡತ್. ಸುರಂಗಕ್ ಪೊಗೆ ಇಟ್ಟಿತ್, ಸದ್ದೇ ಮಾಡತೆ ಅಯಿಂಡ ಕುಕ್ರಿ (ಚಾಕ್)ಲ್ ಓರಬ್ಬಡದೇ ಮಂಡೆ ಪಾರ್‌ಚಿಟ್ಟಿತ್. ಪಡ್‌ಞಾರ್‌ಂಜಿ ಮುತ್ತ್‌ನಯಿಂಗ ದಂಡ್ ಮೆಶಿನ್‌ಗನ್ ಪೋಸ್ಟ್‌ಕ್ ನುಗ್ಗಿತ್, ಶತ್ರು ಬಂದಿತ್‌ಂದ್ ಅರಿವಾಂಗ್ ಮಿಂಞಲೇ ಚಾವು ಬೂಕ್‌ಚಿ. ಸುಮಾರ್ ನೂರ್ ಜಪಾನಿಯ ಸುರಂಗತ್‌ರೊಳಿಯ ಓಡ್‌ನಕಲೂ ಕೆಣ್‌ಂಜಂಡತ್. ಸುಮಾರ್ 30 ಜನ ಕಾಡ್‌ಕ್ ಓಡ್‌ನಯಿನೊ ಸುತ್ತುಗೆಟ್ಟಿ ಪುಡ್‌ಚಂಡತ್. ಒರ್ ಬೊಡಿ ಸದ್ದೂ ಇಲ್ಲತೆ ಎಲ್ಲಾರ್‌ನೊ ಬೊರೀ ಕುಕ್ರಿಲೇ ಕೊಂದಿತಿಂಜತ್. ಅಂದಾಕಣೆ ಒರೇ ದಾಳಿಲ್ ಇಚ್ಚಕ್ ಬಲ್ಯ ಸಂಖೆರ ಜಪಾನಿಯಳ ಕೊಂದ ದಾಖಲೆ ಇಂಜ್‌ಲೆ. ತಿಮ್ಮಯ್ಯಂಗ್ ಮೇಲಧಿಕಾರಿಯಡ ಅಭಿನಂದನೆ ಕೇಟಿತ್ ಮದಿಯಾಯಿ ಪೋಚಿ.

ಇಚ್ಚಕ್ ಬಲ್ಯ ಯುದ್ಧ ಗೆದ್ದಕಲೂ, ಜನರಲ್ ಡೇವಿಸ್ ತಿಮ್ಮಯ್ಯ ನಾಡ ಆರ್ಡರ್‌ನ ಮೀರಿತ್ ಈ ಯುದ್ಧ ನಡ್‌ತ್‌ಚೇಂದ್ ಪುಕಾರ್ ಮಾಡಿತಿಂಜತ್. ಮೇಲಧಿಕಾರಿಯ ಅದ್‌ನೆಲ್ಲ ಕೆಮಿಕ್‌ಟ್ಟಂಡ್‌ಲೆ. ಅಕ್ಕಲೇ ತಿಮ್ಮಯ್ಯ ಪಡೆಬೀರ (war hero) ಆಯಿತಿಂಜತ್. ಪಡೆಯಾಳಿಯ ತಿಮ್ಮಯ್ಯ ಪ್ಲಾನ್ ಮಾಡಿತ್ ಅಯೆಪನ್ನತ ಏದ್ ಯುದ್ಧಕಾಚೇಂಗಿಯೂ ಪೋಪಕ್ ತುದಿ ಕಾಲ್‌ಲಿಂಜತ್.

ಕುಮಾಂವೊನಿಯಡ ಕೇಳಿ ಕೇಕಣೆ ಜಾಟ್ಸ್‌ಕ್ ಚೆನ್ನ ಅವಮಾನ ಆಚಿ. ದಿನಕ್ಕೋರ್ ಗಂಟೆ ತಿಮ್ಮಯ್ಯ ಅಯಿಂಗಡ ಕೂಡ ಇಂಜಂಡ್ ಧೈರ್ಯ ಕೊಡ್‌ತಕಲೂ, ಒಳಿಯೇ ಕೇಡ್ ಮಾಡುವೊ J.C.O.ಗಳ ಕಂಡ್ ಪುಡ್‌ಚಿತ್ ಇಂಡಿಯಾಕ್ ಅಯೆಚ್‌ರ್‌ತ್. ಅಯಿಂಡ ಅಸಮರ್ಥ ಆಸ್ಟ್ರೇಲಿಯನ್ ಕಮಾಂಡರ್‌ನೊ ಬದ್‌ಲಾಕ್‌ಚಿ.

ಅಹಿರ್ ಕಂಪೆನಿನೋ ಕುಮಾಂವೊನಿಯಡ ತರ ತರಬೇತ್ ಮಾಡಿತ್ ಬೋರೆ ಬೋರೆ ತರ ಕೆಣಿ ಬಳಸ್‌ಚಿ. ಪಡೆಪೊತ್ತ್‌ಲ್ಲಿ ಎಲ್ಲ ಜಪಾನಿಯ ಮೋಸ ಪೋಪ ಯಿಂಜತ್. ಅಹಿರ್ಸ್ ಇರ್‌ಲ್ ವರಕಿಲ್ಲತೆ ಚೆನ್ನ ಕಾಯಿಲ ಬುದ್ದತ್. ಅದ್‌ಂಗ್ "ಸೈಲೆನ್ಸ್ ಅವರ್ಸ್"ಂದ್ ಮಾಡಿತ್, ಸೈನಿಕಂಗಳ ಬಿಸಿ ನೀರ್‌ಲ್ ಕುಳ್‌ಪ್‌ಚಿಟ್ಟಿತ್, ಆ ನೇರತ್‌ಲ್ ಮ್ಯೂಸಿಕ್ ಇಟ್ಟಿತ್ ವರ್‌ಕೂಟುವಯಿಂಜತ್. ಇದ್‌ಲ್ ಎಲ್ಲಾಡೊ ಆರೋಗ್ಯ ಸುಧಾರಣೆ ಆಚಿ. ನೇರಕ್ ಸೆರಿ ಕಳಿ, ತಮಾಸಿ ಕೂಟ್‌ಕ್ ಇಂಡಿಯಾತ್‌ಂಜಿ ಸೈನಿಕಂಗಡ ಅಪ್ಪವ್ವೊ ಅಯೆಪನ್ನತ ಮೆಸ್ಸೇಜ್ (ವರ್ತಮಾನ) ಎಲ್ಲ ಕೇಟಳಪನ್ನತ ವ್ಯವಸ್ಥೆ ಮಾಡ್‌ಚಿ. ಒನ್ನಾಂದ್ ಲ್ಯಾನ್ಸ್ ನಾಯಕ್ ಕುಲದೀಪ್ ಸಿಂಗ್‌ರ ಅಪ್ಪ "ಪೋರಿಯ ಎಲ್ಲ ಚಾಯಿಲ್ ಉಂಡ್. ನಲ್ಲ ಮಳೆ ಆಯಿತ್ ಕೆರೆಯೆಲ್ಲ ದುಂಬಿತ್, ಗ್ರಾಮತ್‌ಲೆಲ್ಲಾರೂ ಚಾಯಿಲುಂಡ್..."ಂದ್ ಮೆಸ್ಸೇಜ್ ಅಯಿಚಾನ ಎನೌನ್ಸ್ ಮಾಡ್‌ಚಿ. ಅದ್‌ನೆಲ್ಲ ಕೇಟಿತ್ ಸೈನಿಕಂಗ ಪಡೆ ಭೂಮಿಲ್ ಇಂಜಕಲೂ ಮನೆಲುಳ್ಳಚ್ಚಿಕೇ ಕುಸಿಲ್ ಇಪ್ಪನೆಕೆ ಎಲ್ಲಾರ್‌ನೊ ಮರಳ್ ಮಾಡಿತ್ ಬೆಪ್ಪದೇ ತಿಮ್ಮಯ್ಯಂಡ ಕೆಣಿ. ಅಕ್ಕಕ್ಕ ಇನ್ನತ ಪುದಿಯ ಕೆಣಿ ಬಳಸಿತ್, ಏದ್ ನೇರತ್‌ಲ್ ಆರ್ಡರ್ ಮಾಡ್‌ನಕಲೂ ಪಡೆ ಭೂಮಿಕ್ ನುಗ್ಗುವನ್ನಕೆ ತಯಾರ್ ಮಾಡಿರ್‌ತ್.

ನಲ್ಲ ಪಸೆರ ತೀನಿ ಕ್‌ಟ್ಟುವದೇ ಕಷ್ಟ. ಬರ್ಮಾತ್‌ಲ್ ಪಾಲ್‌ಕೇ ಬರ. ತಿಮ್ಮಯ್ಯ ಆಸ್ಟ್ರೇಲಿಯಾತ್‌ಂಜಿ ಕಿಡ್ನಿ ಸೂಪ್ ಕೊಂಡ ಬಪ್ಪ್‌ಚಿಟ್ಟಿತ್. ಅದ್‌ನ ಪಂದಿ ಪಿಂಞ ಅತ್ತಡ ಕಿಡ್ನಿಂಜಿ ಮಾಡುವಯಿಂಜತ್. ಮುಸಲ್ಮಾನಕ್ ಪಂದಿರದಾಗ, ಹಿಂದುವಕ್ ಅತ್ತಡದಾಗ. ತಿಮ್ಮಯ್ಯಂಗ್ ಬಲ್ಯ ಸಮಸ್ಯೆ ಬಂದ್ ಪೋಚಿ. ಸೈನಿಕಂಗಡ ತಡಿ ಪಾಳಾಯಿಟಕ ಯುದ್ಧ ಮಾಡುವ ಕಯ್ಯುವಾ?

ಒರ್ ಜಾಟ್ ಸುಭೇದಾರನ ಕೂಟಿಯ ಬಾತ್. ರಸತ್‌ರ ತಕ್ಕ್ ಪರ್‌ಂದಂಡ್ ಒರ್ ಸೂಪ್ ಟಿನ್ನ್ ಎಡ್‌ತಂಡ್, ಅದ್‌ಂಡ ಮಹಿಮೆನೆಲ್ಲ ಹೊಗಳಿಯಂಡ್ ಒರ್ ಗುಡ್‌ಕ್ ಕುಡ್‌ಚಿತ್, ಬಾಯಿಲ್ ಲೊಟ್ಟೆ ಇಟ್ಟಿತ್. ಸುಭೇದಾರಂಗೊಂದ್ ಕೊಡ್‌ತತ್. ಅವನೂ ನಲ್ಲ ರಸವುಂಡ್ ಎಣ್ಣ್‌ಚಿ. ಇನ್ನನೆ ಅದದ್ ಜಾತಿಕಾರಳಗುಂಡೇ ಅಯಿಂಡಯಿಂಡ ಕೂಟ್‌ಕಾರಕ್ ಅಭ್ಯಾಸ ಮಾಡ್‌ಚಿಟ್ಟ್‌ರ್‌ತ್. ಅದ್ ಎಂತಾಂಡ ಸೂಪ್‌ಂದರಿಯಣೆ, ಎಲ್ಲಾಕೂ ಅದ್‌ಂಡ ಚೋದ್ ಅರ್‌ಂಜಿ ತಿಂಜತ್. ದಿನ ದಿನಕೂ ಸೈನಿಕಂಗಡ ತಡಿ ಉರ್‌ಂಡಿಯಂಡ್ ಬಾತ್! ಇಡೀ ಬೆಟಾಲಿಯನ್‌ಲ್ ನಲ್ಲ ಪಸೆ ತೀನಿರ ಕೊರತೆ ನೀಂಗ್‌ಚಿ. ಇದೆಲ್ಲ ತಿಮ್ಮಯ್ಯಂಡ ಸ್ವಂತ ಬುದ್ಧಿವಂತಿಕೆರ ಫಲ.

ತಿಮ್ಮಯ್ಯಂಗ್ ರಾಮ್‌ಸಿಂಗ್ ಎಣ್ಣುವೊ ಒರ್ ಆರ್ಡರ್ಲಿ ಇಂಜತ್. ಪೆದ್ದನಾಚೇಂಗಿಯೂ ನಲ್ಲ ಸೇವಕ. ಒಮ್ಮ ತಿಮ್ಮಯ್ಯಂಗ್ ಕೊಡಗ್‌ರ ಒರ್ ಒಡಿಕತ್ತಿ ಇನಾಂ ರೂಪತ್ ಬಾತ್. ಶತ್ರುನ ಕಯ್ಯಾರೆ ಕೆತ್ತಿತ್, ಒಡಿಕತ್ತಿನ ಚೋರೆಲ್ ಕುಳ್‌ಪ್‌ಚಿರಂಡೂಂದ್ ಆಸೆ ಪುಟ್ಟ್‌ಚಿ. ಜಪಾನಿಯ ಮಿಂಞ ಮಿಂಞಕ್ ಬಂದಂಡಿಪ್ಪಕ ಕತ್ತಿ ಪುಡ್‌ಚಂಡ್ ಕಡಂಗ್‌ಲ್ (ಟ್ರೆಂಚ್) ಒಳ್‌ಚಂಡತ್. ಜಪಾನಿಯೊಬ್ಬೊ ಟ್ರೆಂಚ್‌ರ ಪಕ್ಕ ಬಂದೆತ್ತಿರ್‌ತ್. ತಿಮ್ಮಯ್ಯ ಕತ್ತಿ ಎಡ್‌ತಿತ್ ಒಂಗಣೆ, ರಾಮಸಿಂಗ್ ತಿಮ್ಮಯ್ಯಂಡ ಕೂಡೆ ಇಂಜಂವೊ, ಆಫೀಸರ್‌ನ ಬದ್‌ಕ್‌ಚಿರಂಡೂಂದ್ ಎದ್ದ್‌ರೊಂಜಿ, ಒರ್ ಗ್ರೆನೇಡ್‌ರ ಪಿನ್ನ್ ಬಲ್‌ಚಿತ್ ಟ್ರೆಂಚ್‌ರ ಬಕ್ಕಲ್ ಬೆಚ್ಚ್‌ರೊಂಜಿ ಅಳ್‌ಕಣೆ ಗ್ರೆನೇಡ್ ಪೊಟ್ಟಿರ್‌ತ್. ತಾಂಡ ಕತ್ತಿಲೇ ಕೆತ್ತಂಡೂಂದ್ ಪಾರ ಅಳ್‌ತ ತಿಮ್ಮಯ್ಯಂಗ್ ಬಲ್ಯ ಬೇಜಾರ ಆಯಿ ಪೋಚಿ. ಆ ಜಪಾನಿ ಶತ್ರು ತುಂಡ್ ತುಂಡಾಯಿ ಪೋಯಿತಿಂಜತ್. ತಿಮ್ಮಯ್ಯಂಡ ಕತ್ತಿಲೆನ್ನೋ ಚೋರೆ ಪತ್ತಿಟಿತಿಂಜತ್. ತಾನೇ ಕೆತ್ತುವ ಅವಕಾಶ ತಪ್ಪಿ ಪೋನಾಂಗ್ ಕೊರಗಿಯಂಡತ್.

ಬಲ್ಯ ಅಧಿಕಾರಿಯ ಶತ್ರುರ ಎದ್‌ಕೆ ನಿಂದಿತ್ ಇನ್ನತ ಸಾಸ ಮಾಡುಲೆ. ಪಡೆಬೀರ ತಿಮ್ಮಯ್ಯಂಗ್ ಮಾತ್ರ ಅದೂ ಒರ್ ಸಾಸ ಕ್ರೀಡೆ!

ಬರ್ಮಾತ್‌ಲ್ ಮಳೆಗಾಲ ಪುಡ್‌ಚತ್. ಆ ಕುಂದ್‌ಲ್ ಮನುಷ್ಯ ಬದ್‌ಕುವಕೇ ಕಯ್ಯುಲೆ. ಚೆನ್ನ ದಿನ ಯುದ್ಧತ್‌ರ ಸದ್ದ್ ನಿಂದತ್.

ತಿಮ್ಮಯ್ಯಂಗ್ 28 ದಿನ ರಜ ಕೊಡ್‌ತತ್. ಬೆಂಗಳೂರ್‌ಲ್ ನೀನ ಪಿಂಞ ಮಿರಾಯಿರ ಕೂಡೆ ಇಂಜತ್. ನೀನ ಪೆತ್ತ್ ಬಾಯಿಲ್ ಭರತನಾಟ್ಯ ಪಡ್‌ಚಿತಿಂಜತ್.

ತಿಮ್ಮಯ್ಯ ಮೌಂಗ್ಡಾಕ್ ಬರಣೆ ಜನರಲ್ ಡೇವಿಸ್ ಚಾವ ಸ್ಥಿತಿಲಿಂಜತ್. ಅವನ ಒರ್ ಪ್ಲೇನ್‌ಕ್ ಸ್ಟ್ರೆಚರ್‌ಲ್ ಇಡುವಕ ತಿಮ್ಮಯ್ಯನೊಮ್ಮ ನೋಟ್‌ಚಿ. ದವಡೆ ಕುತ್ತ ಕಣ್ಣ್ ನೀರ್ ಒಕ್ಕಿಯಂಡಿಂಜತ್. ಡೇವಿಸ್‌ರ ಜಾಗಕ್ ಜನರಲ್ ಸಮ್ಮಿವುಡ್‌ನ ಗೊತ್ತ್ ಮಾಡ್‌ಚಿ. ಅಂವೊ ಆನನೆಕೆ ಆಡ್‌ೇಂದ್ ಮುಂಡತೆ ಇಪ್ಪಂವೊ. ಅಕ್ಕ ತಿಮ್ಮಯ್ಯನ G-1 ಮಾಡ್‌ಚಿ. ತಿಮ್ಮಯ್ಯಂಗ್ ಎಲ್ಲಾ ಗೊತ್ತಿಂಜತ್. ಎಲ್ಲಾಂಗೂ ತಯಾರಿಂಜತ್. ತಾನೇ ಟ್ರೈನಿಂಗ್ ಕೊಡ್‌ತ ಸೈನ್ಯತ್‌ನ ಕೂಟಿಯಂಡ್ ಬೂತಿಡಾಂಗ್‌ಕ್ ಪೋರ್‌ಟತ್. ❑

# ಬೂತಿಡಾಂಗ್ ಪಡೆಭೂಮಿ

**ಸು**ರೂಲ್ ಮಾಯುರೇಂಜ್‌ಲುಳ್ಳ ಜಪಾನಿಯಳ ಒಬ್ಬನೂ ಬಾಕಿಯಾಗತನ್ನೆಕೆ ಕೊಲ್ಲಂಡಿಂಜತ್. ಕುಂದ್‌ರ ಸುರಂಗಕಾಯಿತ್ ಬಾಕಿ ಮೂಂದ್ ಕುಂದ್‌ಲುಳ್ಳ ಶತ್ರುವಳ ನಾಶ ಮಾಡಂಡಿಂಜತ್. ತಾಂಡ ಬೆಟಾಲಿಯನ್ ಕೂಟಿಯಂಡ್ ಸುರಂಗತ್‌ಲ್ ನುಗ್ಗುವಕ, ಆ ಸ್ಥಿತಿನ ವರ್ಣನೆ ಮಾಡುವಕೇ ಕಯ್ಯುಲೆ. ಸುರಂಗ ಪಂದಿಗೂಡ್‌ಕ್‌ಂಜಿ ಕಡೆಗೆಟ್ಟ್ ಹೇಸಿಗೆ ದುಂಬಿತಿಂಜತ್. ಜಪಾನಿಯ ಅದ್‌ಂಡೊಳ್‌ಲ್ ಪಟ್ಟಣಿ ಬುದ್ದಿತ್ ಕಾಯಿಲ ಬುದ್ದದ್ ಗೊತ್ತಾಪಯಿಂಜತ್.

ಬ್ರಿಗೇಡ್‌ರ ಮೂಂದ್ ಬೆಟಾಲಿಯನ್ ಓರಂದ್ ಕುಂದ್‌ನ ಪುಡಿಪಕ್ ಆರ್ಡರ್ ಕೊಡ್‌ತತ್. ಪೊಲಾಂಡ್ ಪೆದತ್‌ರ ಕುಂದ್‌ಕ್ ತಿಮ್ಮಯ್ಯನೇ ಪೊರ್‌ಟತ್. ಅದ್‌ನ ಕೈವಶ ಮಾಡಿಯವಕ್ ತಿಮ್ಮಯ್ಯಂಗ್ 10 ದಿನ ಅವಧಿ. ಏದ್ ಬರಿ ನೋಟ್‌ನಕಲೂ ಕಡು ಬರೆ. ಬ್ರಿಟಿಷ್ ಆರ್ಮಿ ಸುಮಾರ್ ಕುರಿ ಪೇಚಾಡಿತ್, ಭಾರೀ ನಷ್ಟ ಕಷ್ಟ ಬಂದಿತ್ ಪ್ರಯತ್ನ ಕೈ ಬುಟ್ಟಿತಿಂಜತ್.

ಪುದಿಯ ಕೆಣಿ ಪಾಯಿಚ್‌ರತೆ ಆ ಕುಂದ್‌ಲುಳ್ಳ ಶತ್ರುವಳ ಪುಡಿಪಕ್ ಸಾಧ್ಯ ಇಂಜ್‌ಲೆ. 'ಪೊಲಾಂಡ್' ಕುಂದ್‌ಲ್ ಕುಡಿಪ ನೀರಿಲ್ಲತಾನಗುಂಡ್, ಜಪಾನಿಯ ಎಕ್ಕೊಲು ಕುಂದ್‌ಳ್‌ಂಜಿತ್ ನೀರ್ ಕಡ್‌ತುವ ಗುಟ್ಟ್ ಅರ್‌ಂಜಂಡತ್. ಕುಮಾಂವೊನಿಯ ಮಾತ್ರ ಆ ಬರೆ ಪತ್ತಲೂಂದ್ ಪ್ಲಾನ್ ಇಟ್ಟತ್. ಪೊಲಾಕ 9 ಗಂಟೆಂಜಿ 9-30 ರ ನೇರತ್ ಮಾತ್ರ ಕುಂದ್‌ಲ್ ಪೂಳ ಕವುಂಜಿತಿಪ್ಪಾನೊ ಅರ್‌ಂಜಂಡತ್. ಅದೇ ನೇರ ನೋಟಿತ್ ಧಾಳಿ ಮಾಡ್‌ನಕ ಮಾತ್ರ ಬಚಾವಾಕು. ಇಲ್ಲೇಂಗಿ ದಾರೂ ಬಯ್ಯಕ್ ಜಿಂವತ್‌ಲ್ ಬಪ್ಪಲೇಂದ್ ಗೊತ್ತ್ ಮಾಡಿಯಂಡತ್.

ಒರ್ ನಲ್ಲ ಧೈರ್ಯಕಾರ ಕ್‌ಣ್ಣನ ಮುಟ್ಟಿರ್‌ಟ್‌ಲ್ ಇಳಿಜಾರ್ ಬರಿಂಜಿ ಪತ್ತ್‌ಚಿಟ್ಟಿತ್, ಗುಟ್ಟ್ ಅರ್‌ಂಜ ಬಪ್ಪಕೆಣ್ಣ್‌ಚಿ. ಆ ಕ್‌ಣ್ಣ ಒಬ್ಬನೇ ಪರ್‌ಂದಂಡ್ ಪೋಯಿತ್, ಶತ್ರು ಇಲ್ಲತ ಜಾಗ ಗುರ್‌ತ್ ಮಾಡಿಯಂಡ್ ಬಾತ್. ಒರ್ ಬರಿಂಜಿ ಮಾಮೂಲ್‌ರನ್ನಕೆ ಪೊಲಾಕ 7 ಲಿಂಜಿ 9 ಗಂಟೆಕೆತ್ತನೆ ದೂರತ್‌ಂಜಿ ಶೆಲ್ಲ್ ಧಾಳಿ ನಡ್‌ತಿಯಂಡೇ ಇಂಜತ್.

ಒರ್ ಬರಿಂಜಿ ಜಾಟ್ ಕಂಪನಿ ಕೂತ್‌ಟ್ಟಂಡ್, ಬೊಡಿ ಬೆಚ್ಚಂಡ್ ಧಾಳಿ ಮಾಡುವನ್ನಕೆ ನಾಟಕ ಮಾಡಿಯಂಡಿಂಜತ್. 9 ಗಂಟೆಕ್ ಪೂಳ ಕವುಂಜವಕಾಪಕ ಜಪಾನಿಯ ನಿರೀಕ್ಷೆ ಮಾಡತ ಕುಂದ್‌ರ ಬರೆ ಪತ್ತಿತ್ ಶತ್ರುವಡ ಬಂಕರ್‌ಕ್

ಎತ್ತಿರ್‌ತ್. ಎದ್‌ಕೆ ಎದ್‌ಕೆ ನಿಂದಂಡೇ ಪಡೆ ಪೊತ್ತಿತ್, ಜಪಾನಿಯಡ ಪಾದಿ ಸೈನಿಕಂಗಳ ಕೊಂದತ್. ಕಾಡ್ ಬುಟ್ಟಿತ್ ಓಡ್‌ನಯಿಂಗಳೆಲ್ಲ ಬೋಟೆಯಾಡಿತ್ ಪುಡ್‌ಚಿರ್‌ತ್. ಹೈದರಾಬಾದ್ ಸೈನ್ಯತ್‌ಲ್ ಚತ್ತಯಿಂಡ ಸಂಖ್ಯೆ ಭಾರೀ ಬಲ್ಯದೊಂದೂ ಅಲ್ಲ.

ಹೆಡ್‌ಕ್ವಾರ್ಟರ್ಸ್‌ಂಜಿ, ಒರ್ ಜಪಾನಿನ ಜೀಂವತ್‌ಲ್ ಪುಡ್‌ಚ ಬಂದ ಯಿಂಗಕ್ 1000 ಉರ್‌ಪಿಯ ತಪ್ಪಾಂದ್ ಎಣ್ಣಿತಯೆಚಿತಿಂಜತ್. ಈ ಕಾರ್ಬಾರ್ ತಿಮ್ಮಯ್ಯ ತಾಂಡ ನಂಬಿಕಸ್ಥ ಮಾನ್‌ಸಿಂಗ್ (ಟ್ರೆಂಚ್‌ಲ್, ತಿಮ್ಮಯ್ಯ ಒಡಿಕತ್ತಿಲ್ ಕೆತ್ತುವಾಂಗ್ ಮಿಂಞ ಗ್ರೆನೇಡ್ ಕನ್‌ಚಂವೊ)ನ ಶತ್ರುವ ನೀರ್‌ಕ್ ಬಪ್ಪ ಜಾಗಕಯೆಚಿತಿಂಜತ್. ಪೊಲಾಂಡ್ ಕುಂದ್‌ನ ವಶಪಡ್‌ತಿಯವಕ, ಒರ್ ಜಪಾನ್ ಆಫೀಸರ್ ಪಿಂಞ ಚೆನ್ನ ಸೈನಿಕಂಗ ಕುಂದ್‌ಳ್‌ಂಜಿ ಓಡಿ ಬಪ್ಪಕ, ಮಾನ್‌ಸಿಂಗ್ ಅರ್‌ಂದಂಡ್ ಮೇಲೆ ಬುದ್ದತ್. ಆ ಜಪಾನಿ ಎದೆಲ್ ಸುಸೈಡ್ ಗ್ರೆನೇಡ್ ಕೆಟ್ಟಿಯಂಡಿಂಜತ್. ಅಂವೊ ಕತ್ತಿ ಬೀಜಣೆಕ್ ಮಾನ್‌ಸಿಂಗ್‌ರ ಕುಕ್ರಿ ಅವಂಡ ಮಂಡೆನೇ ಒಡ್‌ತತ್. ಅಕ್ಕಣೆ ಅವಂಡ ಗ್ರೆನೇಡ್ ಪೊಟ್ಟಿತ್ ಕೂಟ್‌ಕಾರ ಎಲ್ಲ ಚತ್ತತ್. ಪಾಪತ ಮಾನ್‌ಸಿಂಗ್‌ಕ್ 1000 ಉರ್‌ಪಿಯ ಮಾತ್ರ ದಕ್ಕ್‌ಲೆ. ಜೀಂವತ್‌ಲ್ ದಾರೂ ಕ್‌ಟ್ಟತಾಯಿ ಪೋಚಿ.

ಕುಂದ್‌ರ ಕೊಡಿಂಜಿ ಗೆದ್ದ ಸಿಗ್ನಲ್ ಬಪ್ಪದು, ತಿಮ್ಮಯ್ಯ ಇಟ್ಟಿಗೆ ಕಲ್ಲ್ ದುಂಬಿ ಪೋಯಿತಿಂಜ, ಎಚ್ಚಕೋ ತಿಂಗ ಬಳಸತೇ ಇಂಜ ರೋಡ್‌ಲ್ ತಾಂಡ ಆರ್ಡರ್ಲಿ, ಒರ್ ಕ್ಲಾರ್ಕ್ ಪಿಂಞ ಒರ್ ಗನ್ನರ್‌ನ ಕೂಟಿಯಂಡ್ ಜೀಪ್‌ಲ್ ಪೋಚಿ. ಸೈನಿಕಂಗ ಕುಸಿಲ್ ರಂಪ ಇಟ್ಟಂಡ್ ಗುಡ್ಡೆ ಕೂಡಣೆ, ತಿಮ್ಮಯ್ಯ ಒರ್ ಕುಂಡ್‌ಕ್ ಬುದ್ದ್ ಪೋಚಿ. ಒರ್ ಬಾಂಬ್ ಪೊಟ್ಟಣೆ ಕೆಮಿ ಅಡ್‌ಂದ್ ಪೋಚಿ. ಆನಕಲೂ ಕೂಟಾಕತೆ ಎದ್ದಿತ್ ಎಲ್ಲಾರ್‌ನೊ ಗುಡ್ಡೆ ಕೂಡುವಕ್ ಆರ್ಡರ್ ಕೊಡ್‌ತತ್. ಅಕ್ಕಣೆ ಗನ್ನರ್ "ಅದ್ ಶೆಲ್ ಅಲ್ಲ ಮೈನ್"ಂದ್ ಕೂತ್‌ಟ್ಟತ್. ಪರೀಕ್ಷೆ ಮಾಡಿ ನೋಟಣೆ ಬಟ್ಟೆಲಿಂಜ ಇಟ್ಟಿಗೆರ ಅಡಿಲೆಲ್ಲ ಮೈನ್ಸ್ ಬೆಚ್ಚದ್ ಕಂಡತ್.

ಅಲ್ಲಿಂಜಿ ಪೆರ್ತ್ ದೂರ ಮೈನ್ಸ್ ತಪ್ಪಿಚಿಟ್ಟಂಡ್ ಪ್ರಯಾಣ ಮಾಡ್‌ಚಿ. ತಿಮ್ಮಯ್ಯಂಡ ಕ್ಲಾರ್ಕ್ ನೀರ್ ಕುಡಿಪಕ ಒರ್ ಇಟ್ಟಿಗೆನ ಕಾಲ್‌ಕ್ ನೂಕಣೆ ಅದ್ ಪೊಟ್ಟಿತ್ ಕಾಲ್ ತುಂಡಿತ್ ಬಯ್ಯ ಚತ್ತೇ ಪೋಚಿ.

ಮೂಂದ್ ಕುಂದ್‌ಲುಳ್ಳ ಶತ್ರುವಳ ಪುಡಿಪಕ್ ಮೂಂದ್ ಬೋರೆ ಬೋರೆ ಪಡೆಯಳ ಗೊತ್ತ್ ಮಾಡಿತ್, ಒಂದಾನ ತಿಮ್ಮಯ್ಯನೇ ಕೂಟಿಯಂಡ್ ಪೋನಂವೊ,

ಒಂದ್ ಪುಡ್‌ಚಿತ್ ದಂಡನೆ '109' ನಂಬರ್‌ರ ಶತ್ರು ಪಾಳೆಯತ್‌ನೋ ಪುಡ್‌ಚಿತಾಯಿತಿಂಜತ್. ಇದ್‌ನ ಕಂಡಿತ್ 'ಬೋಗಿ ಸೇನ್' ಎಣ್ಣುವೊ ಕಮಾಂಡರ್ "ದಂಡ್ ಕುಂದ್‌ನೊ ಒಬ್ಬನೆ ಪುಡ್‌ಚ ಪಾಳಾಸೆರ ಮನ್‌ಷ್ಯ ತಿಮ್ಮಯ್ಯ. ಅಂವೊ ಪುಡ್‌ಚಿತಾನ ಪಿಂಞ ನಾಡ ಬಲೂಚಿ ಸೈನ್ಯತ್‌ನ ಕುಂದ್ ಕಾಪಕ್ ಬುಡುವೊ"ಂದ್ ಗೊಣಂಗಿಯಂಡಿಂಜತ್!

ಬ್ರಿಗೇಡ್, ಡಿವಿಜನ್, ಕಮಾಂಡ್ ಎಲ್ಲಾ ತಿಮ್ಮಯ್ಯನ ಅಭಿನಂದನೆ ಮಾಡ್‌ನದೇ ಮಾಡ್‌ನ. ಅಮೆರಿಕನ್ ಜನರಲ್ ಇ. ಜಿ. ವೀಲರ್ ಪತ್ರಿಕೆಕಾರಳ ಕೂಟಿಯ ಬಾತ್. ಸುಪ್ರೀಂ ಕಮಾಂಡರ್ ತಾಂಡ ಪಾರ್ಟಿನ ಕೂಟಿಯ ಬಂದ್‌ರ್‌ತ್. ಅವನೂ ತಿಮ್ಮಯ್ಯಂಡ ಕೂಡೆ ಸ್ಯಾಂಡರ್ಸ್ಟ್‌ಲಿಂಜ ಬೋಯಿ ಬ್ರೌನಿಂಗ್. ಕೂಡೆನ್ನೆ ಲಾರ್ಡ್ ಮೌಂಟ್ ಬೇಟನ್ ಬಂದಿತ್ ಶೇಕ್‌ಹ್ಯಾಂಡ್ ಮಾಡಿತ್, ಪತ್ರಿಕಾಕಾರಳೆಲ್ಲ ಕೂಟಿತ್ "ನೋಟಿರಾ, ಇಂಡಿಯನ್ ಆಫೀಸರ್ಸ್‌ಕ್ ನೈತಿಕ ಬಲ ಪೋರಾಂದ್ ಎಳ್‌ದುವಯಿಂಜಿರಲ್ಲ. ಎನ್ನನೆ ನಂಗಡ ತಿಮ್ಮಯ್ಯ?"ಂದ್ ಕೇಟಿತ್. ಅಮೇರಿಕತ್‌ರ ಜನರಲ್ ವಿನೆಗರ್ ಜೋ (Vinegar Joe) ಇಂಡಿಯನ್ ಆಫೀಸರ್ಸ್‌ಕ್ ನೈತಿಕ ಬಲ (Morale) ಪೋರಾಂದ್ ಎಳ್‌ದಿಟಿತಿಂಜಾನ ಮೌಂಟ್ ಬೇಟನ್ ಕುತ್ತಿ ಕುತ್ತಿ ಪರ್‌ಂದತ್. ಈ ತಕ್ಕ್ ಪತ್ರಿಕೆಕಾರಳೆಲ್ಲ ರೇಗ್‌ಚಿಟ್ಟತ್.

ಪಬ್ಲಿಕ್ ರಿಲೇಶನ್ ಆಫೀಸರ್ ತಿಮ್ಮಯ್ಯನೊಮ್ಮ ಕಾಂಗಂಡೂಂದ್ ಎಣ್ಣೆತಯೆಚತ್. "ನಾನ್ ದುಂಬ ಬಿಸಿ ಉಳ್ಳೊ"ಂದ್ ತಿಮ್ಮಯ್ಯ ಎಣ್ಣೆರ್‌ತ್. PRO ಒರ್ ಇಂಡಿಯನ್. ಅವಂಗ್ ತಿಮ್ಮಯ್ಯಂಡ ಬ್ಯಾಕ್‌ಗ್ರೌಂಡ್ (ಪಳೆಯ ಇತಿಹಾಸ) ಅರಿಯಂಡಿಂಜತ್. ಅದ್‌ನೆಲ್ಲ ನಾಡ ರೆಕಾರ್ಡ್ ನೋಟಿಯೋಳಿ" ಎಣ್ಣೆರ್‌ತ್ ತಿಮ್ಮಯ್ಯ. ಇದೂ ಚೆನ್ನ ಅಸಮಾಧಾನಕ್ ಎಡೆ ಮಾಡ್‌ಚಿ.

ತಿಮ್ಮಯ್ಯಂಗ್ ಪತ್ತ್ ದಿನ ರಜ ಕೊಡ್‌ತಿತ್ ಕ್ಯಾಂಡಿಂಜಿ (ಸಿಲೋನ್) ಇಂಡಿಯನ್ ಆಫೀಸರ್ಸ್‌ಡ ವಿಚಾರ ರೇಡಿಯೋತ್‌ಲ್ (ಬ್ರಾಡ್‌ಕಾಸ್ಟ್) ತಕ್ಕ್ ಪರೆಯಂಡೂಂದೆಣ್ಣ್‌ಚಿ. ತಿಮ್ಮಯ್ಯ ತಾಂಡ ಅಭಿಪ್ರಾಯತ್‌ನ ಎಳ್‌ದಿ ಕೊಡ್‌ತ್‌ರ್‌ತ್. ಬೋರೆ ಅಧಿಕಾರಿಯಡ ಅಭಿಪ್ರಾಯಕೂ, ತಿಮ್ಮಯ್ಯಂಡ ಅಭಿಪ್ರಾಯ ಒತ್ತ್ ಬೂವತಾನಗುಂಡ್, ರೇಡಿಯೋ ಭಾಷಣ ಮಾಡುವಾನ ತಿರಸ್ಕಾರ ಮಾಡಿರ್‌ತ್. ಅದೂ ಅಲ್ಲಾತೆ, ಇಂಞೂ ಕಾಡ್‌ಲ್ ಒಳ್‌ಚಂಡ ಶತ್ರುವಳ ಬೋಟೆಯಾಡಂಡಿಂಜತ್. ಬೆಟಾಲಿಯನ್ ಬುಟ್ಟಿತ್ ಪೋಪಕ್ ಅದ್ ನೇರ ಅಲ್ಲಾಂದ್ ತಿಮ್ಮಯ್ಯಂಗ್ ಗೊತ್ತಿಂಜತ್.

53ನೇ ಬ್ರಿಗೇಡ್‌ರ ಬ್ರಿಗೇಡಿಯರ್ ಕಾಯಿಲ ಬುದ್ದತ್. ಅಲ್ಲಿಕ್ ತಿಮ್ಮಯ್ಯಂಡ ಬ್ರಿಗೇಡ್‌ನ ಅಯೆಚತ್. ಜಪಾನಿಯ ಎಲ್ಲಾ ಓಡ್‌ಟಿತಿಂಜತ್. ಚೆರಿಯ ಚೆರಿಯ ಗುಂಪ್ ಕುಂದ್ ಕಾಡ್‌ಲ್ ಒಳ್‌ಚಯಿಂಡ ಕೂಡೆ ಚೆರಿಯ ಚೆರಿಯ ಪಡೆ ಪೊತ್ತಿತ್ ಶತ್ರುವಳ ಒಡ್‌ಕಿತೆಡ್‌ತ್‌ರ್‌ತ್.

ಫೌಲ್ ಪೋಯಿಂಟ್ ಎಣ್ಣುವಲ್ಲಿಕ್ ಎತ್ತಿತ್, ಅಲ್ಲಿಂಜಿ ಅಕ್ಯಾಬ್ ದ್ವೀಪಕ್ ದೋಣಿಲ್ ಪೋಕಣೆ, ಅಲ್ಲಿಂಜೂ ಜಪಾನಿಯ ಓಡಿಟಿತಿಂಜತ್. ಓಡ್‌ನಯಿನ ಪುಡಿಪಕ್ ಮ್ಯೆಬಾನ್ ಕರಾವಳಿಲ್ ಅಡ್ಡ ಗೆಟ್ಟುವಕ್ ಪೋಕಣೆ, ತಪ್ಪ್‌ಚಿಟ್ಟಂಡ್ ಓಡಿಟಿತಿಂಜತ್.

ಇಂಞಿ ಶತ್ರುವಳ ದೂರತುಳ್ಳ ಕಾಂಗಾವ್ ಕರಾವಳಿಲ್ ಸುತ್ತ್‌ಟ್ಟ್ ಪುಡಿಕಂಡು. ಆ ಕಾರ್ಬಾರ್‌ಕ್ ಬ್ರಿಟಿಷ್ ಕಮಾಂಡೋಸ್ ಪೋಯಂಡಿಂಜತ್. ತಿಮ್ಮಯ್ಯಂಡ ಬೆಟಾಲಿಯನ್ ಕಮಾಂಡೋಸ್‌ರ ಕೂಡೆ 'ರಿಸರ್‌ವ್ಸ್' ಆಯಿತ್ ಪೋಪಕ್ ಡಿವಿಜನ್ ಕಮಾಂಡರ್ ಅಯೆಚತ್.

ಇಕ್ಕಣೆ ನಡ್‌ಂದ ಯುದ್ಧ ಎಲ್ಲ ಚೆನ್ನ ಚೆರಿಯದೆ. ಚತ್ತವು ಪಿಂಞ ಗಾಯ ಆನಯಿಂಡ ಸಂಖ್ಯೆಯೂ ಕಮ್ಮಿಯೆ. ಮಾಡ್‌ನ ಕೆಣಿಯೆಲ್ಲ ಜಯ ಕಂಡತ್.

ಕಾಂಗಾವ್‌ರ ಕಥೆಯೇ ಬೋರೆ. ಭಾರೀ ಕೊಲ್ಲ್ ಕೊಲೆರ ಮಾರಣ ಹೋಮ. ಭಯಂಕರ ಪಡೆ. ❑

# ಕಾಂಗಾವ್ ಪಡೆ

ತಿಮ್ಮಯ್ಯ ತಾಂಡ ಬೆಟಾಲಿಯನ್‌ನ ಕೂಟಿಯಂಡ್ ಅಕ್ಯಾಬ್ ದ್ವೀಪತ್‌ಂಜಿ ಮೆಯಿನ್ ಲ್ಯಾಂಡ್‌ಕ್ H.M.S. ಯುದ್ಧ ಹಡಗ್ ಪತ್ತ್‌ಚಿ. ದಂಡ್ ವಾರ ಕಾಡ್‌ರೊಳ್‌ಲೆ ಯುದ್ಧ ಮಾಡಿತ್ ಸುಸ್ತಾನಾಂಡ ಕೂಟ್‌ಕ್ ಮೇಲ್, ಬಟ್ಟೆಯೆಲ್ಲ ಕೆತ್ತೆ ಮರ್‌ಂಜಿ ಪೋಯಿತಿಂಜತ್. ಹಡಗ್‌ರ ಡೆಕ್ಕ್‌ಲ್ ಬುದ್ದಂಡ್ ವರೀರ್‌ತ್.

ಮೈಸೂರ್‌ರ ಕಾಫಿ ಪ್ಲಾಂಟರ್ ಅಡ್ಜುಟೆಂಟ್ ಬಂದಿತ್ "ಸರ್, ನಿಂಗ ಎಡ್ಮಿರಲ್‌ರ ಕೋಂಬರೆಲ್ ಬುದ್ದವಂಡೂಂದ್ ಹಡಗ್‌ರ ಕ್ಯಾಪ್ಟನ್ ಕಾಕುವ" ಎಣ್ಣ್‌ಚಿ. ಆ ಕೋಂಬರೆ ರಾಜ ಮಹಾರಾಜಂಗಡ ವೈಭವತ್‌ರ ಕೋಂಬರೆ. ಮಣ್ಣ್ ಮರ್‌ಂಜಿ ಪೋನ ತಡಿನ ಎಡ್‌ತಂಡ್ ಆ ಕೋಂಬರೆಕ್ ಪೋಪಕೂ ಮನಸ್ಸಾಯಿಲೆ.

ಹಡಗ್ ಇಳ್‌ಂಜಿತ್ ಬ್ರಿಗೇಡಿಯರ್ ಹಾರ್ಡಿನೊ ಕರ್ನಲ್ ಯಂಗ್‌ನೊ ಕಂಡಿತ್ ತಿಮ್ಮಯ್ಯ ಸೆಲ್ಯೂಟ್ ಪೊಜ್ಜಿತ್ "ನಿಂಗಡ ಆರ್ಡರ್‌ಕಾಯಿತ್ ಬಂದಿಯೆ" ಎಣ್ಣ್‌ಚಿ.

"ಆರ್ ಗಂಟೆಕ್ ಪೊರಡುವ. ನಂಗಡ ಬಯ್ಯಾಲ್ ಕೂಡೆ ಇರಿ" ಎಣ್ಣ್‌ಚಿ.

ಯುದ್ಧಕ್ ಪೊರ್‌ಟಯಿನೆಲ್ಲ ಸೂಕ್ಷ್ಮತ್‌ಲ್ ತಿಮ್ಮಯ್ಯ ನೋಟ್‌ಚಿ. ಆ ಬ್ರಿಗೇಡ್‌ರ ಕಮಾಂಡೋಸ್ ಎಲ್ಲ ಬ್ರಿಟಿಷ್ ಆರ್ಮಿ‌ಂಜಿ ಬಂದವು. ಕಾಡ್‌ಲ್ ಯುದ್ಧ ಮಾಡುವ ಅನುಭವ ಇಲ್ಲತವು. ಕಮಾಂಡೋಸ್‌ಕ್ ಗೊತ್ತಾನ ಆರ್ಡರ್ ಕೊಡ್‌ಕಂಡೂಂದಿಲ್ಲೆ. ಕಮಾಂಡೋಸ್‌ಕ್ ಅಧಿಕಾರಿಯ ಕೊಡ್‌ಪನ್ನತ ಆರ್ಡರ್‌ನ ತಿಮ್ಮಯ್ಯಂಡ ಜವಾನಂಗಕ್ ಕೊಡ್‌ತಕ ಮೋಸ ಪೋಪದೇ ನೇರ್‌ಂದ್ ತಿಮ್ಮಯ್ಯ ಅರ್‌ಂಜಂಡತ್." ನಾಡ ಜವಾನಂಗಕುಳ್ಳ ಆರ್ಡರ್ಸ್ ನಾನೇ ಕೊಡ್‌ತವಿ" ಎಣ್ಣ್‌ಚಿ ತಿಮ್ಮಯ್ಯ.

ಹಡಗ್‌ಲ್ ಪೋಯಂಡಿಪ್ಪಕಲೇ ಬ್ರಿಗೇಡಿಯರ್ ಹಾರ್ಡಿ ತಿಮ್ಮಯ್ಯಂಗ್ ಸಿಗ್ನಲ್ ಅಯೆಚತ್ "ಶತ್ರುವ ದುಂಬ ಬಲತ್‌ಲುಂಡ್. ನೆಲಕ್ ಇಳಿವದೇ ಕಷ್ಟ. ನೀಡ ಸಹಾಯ ಬೋಂಡು".

ಮಿಂಞ ಪೋನ ಕಂಪನಿ ನೆಲಕ್ ಇಳಿಯತೆ ನಿಂದ್ ಪೋಯಿತ್. ಮಿಂಞ ಪೋನ ಕಂಪನಿಕ್‌ಂಜಿ 20 ಮಿನಿಟ್ ಬಯ್ಯಾಲುಂಡ್ ತಿಮ್ಮಯ್ಯ. ಸಮುದ್ರತ್‌ರ ತೆರೆ ಜೋರಾಯಂಡುಂಡ್. ಬರಿಲುಳ್ಳ ಮಾಂಗೆ ತೋಟತ್‌ರ ಕೊರ್ಜಿ ನೆಲಯೆಲ್ಲ ನೀರ್ ದುಂಬಿಟಿತ್. ಒರ್ ಬರಿಂಜಿ ಶತ್ರುವಡ ಶೆಲ್ಸ್ ಒರ್ ಪೋಲೆ ಬುದ್ದಂಡುಂಡ್.

ತಿಮ್ಮಯ್ಯ ಇಳಿಯಂಡಿಯ ಜಾಗ ಚೆನ್ನ ಚಾಯಿಲುಂಡ್. ಆಚೇಂಗಿ, ಶೆಲ್ ಬುದ್ದಂಡುಂಡ್. ಪೈಲಟ್ಸ್ ತಿಮ್ಮಯ್ಯ ಕಾಟ್‌ನ ಜಾಗತ್‌ಲ್ ಉಳ್‌ಪತೆ ಮಾಂಗೆ ಮರತ್‌ರ ಬೇರ್ ಬಂದಲ್ಲಿ, ಸೈನಿಕಂಗಳ ಇಳಿವಕ್ ಒತ್ತಾಯ ಮಾಡಿಯಂಡುಳ್ಳದ್ ಕಂಡಿತ್ ತಿಮ್ಮಯ್ಯ ಪಿಸ್ತೂಲ್ ಕಾಟಿತ್ ಪೈಲಟ್ಸ್‌ಳ ಬೊತ್ತ್‌ಚಿಟ್ಟಿತ್, ಮಿಂಞಕ್ ಪೋಪಕೆಣ್ಣ್‌ಚಿ. ಬೀಚ್‌ಲ್ ಇಳ್‌ಂಜ ತಕ್ಷಣ ಶೆಲ್ಲ್ ಬೂವ ಜಾಗ ತಪ್ಪ್‌ಚಿಟ್ಟಿತ್ ಚೆನ್ನ ದೂರತ್‌ಲುಳ್ಳ ದಂಡ್ ಚೆರಿಯ ಕುಂದ್‌ಲ್ ಪೊಸಿಶನ್ ಎಡ್‌ತೋಳೀಂದ್ ಆರ್ಡರ್ ಕೊಡ್‌ತತ್. ಅದೃಷ್ಟವಶಾತ್ ಒಬ್ಬನೂ ಚಾವತೆ, ಎಣ್ಣ್‌ನ ಜಾಗಕ್ ಎತ್ತಿರ್‌ತ್. ಬ್ರಿಟಿಷ್ ಗನ್ನರ್ಸ್ ಮಣ್ಣ್‌ಲ್ ಜಾರಿ ಬುದ್ದಂಡ್ ಒದ್ದಾಡಿಯಂಡುಂಡ್. ಅವು ನಲ್ಲ ಬೊಡಿಕಾರಳೂ ಅಲ್ಲ, ಕೂಟ್‌ಕ್ ಧೈರ್ಯವೂ ಇಲ್ಲೆ. ಅಕ್ಕಾಕಣೆ ಪೆರ್ತ್ ಜನ ಚತ್ತ್ ಪೋಯಿತಿಂಜತ್.

ಅಕ್ಕ ಗಂಟೆ 4 ಆಯಿತ್. ಚಾಂಗ್ ಎಣ್ಣುವಲ್ಲಿಂಜಿ ಉತ್ತರಕ್ "ಫಿಂಗರ್ಸ್" ಎಣ್ಣುವೊ ಶತ್ರು ನೆಲೆರ ಮೇಲೆ ಇರ್‌ಟತ್ ಧಾಳಿ ಮಾಡುವಕ್ ತಿಮ್ಮಯ್ಯಂಗ್ ಕ। ಯಂಗ್ ಆರ್ಡರ್ ಮಾಡ್‌ಚಿ.

"ನಾಡ ಜವಾನಂಗಳ ಗೊತ್ತ್‌ಗುರಿ ಇಲ್ಲತೆ, ಮನಸ್ಸ್ ಬಂದನ್ನಕೆ ಧಾಳಿ ಮಾಡುವಕ್ ಅಯಿಪುಲೆ. ಸೆರಿಯಾನ ಪ್ಲಾನ್ ಬೋಂಡು. ಅಲ್ಲತೆ, ಅವು ಎಲ್ಲಿಕ್ ಪೋಂಡು, ಎನ್ನ್ ಮಾಡಂಡು ಎಣ್ಣುವೊ ಸೆರಿಯಾನ ಚಿತ್ರಣ ಇಲ್ಲತೆ ಅಯಿಪುಲೆ" ಎಣ್ಣ್‌ಚಿ. ಕ। ಯಂಗ್ ವಿರೋಧ ಪರ್‌ಂದಿತ್ ನಂಬರ್ 170 ರ ಕುಂದ್‌ಲುಳ್ಳ ಬ್ರಿಗೇಡಿಯರ್ ಹಾರ್ಡಿರ ಪಕ್ಕ ಅಯಿಚತ್.

ಹಾರ್ಡಿರದೂ ಅದೇ ಹಟ. ಇಂದಿರ್‌ಲ್ 'ಫಿಂಗರ್ಸ್' ಶತ್ರು ನೆಲೆನ ಪುಡಿಕಂಡೂಂದ್. ತಿಮ್ಮಯ್ಯ ಸುತಾರಾಂ ಒತ್ತ್‌ಲೆ. ನಾನೂ, ನಾಡ ಕಂಪನಿ ಕಮಾಂಡರ್ಸ್‌ಳೂ, ಜೆ. ಸಿ. ಓ.ಂಗಳೂ ಆ ಕುಂದ್‌ನ ಖುದ್ದ್ ನೋಟಿತ್ ವಿಷಯ ಅರ್‌ಂಜ ಬಂದ ಪಿಂಞ ಮಾತ್ರ ಜವಾನಂಗಳ ಅಯಿಪೀಂದ್ ಹಟ ಮಾಡ್‌ಚಿ. ಕೂಡೆನ್ನೆ ಬ್ರಿಗೇಡಿಯರ್ ಒರ್ ಗನ್ ಬೋಟ್ ಕೊಂಡ ಬಪ್ಪ್‌ಚಿಟ್ಟಿತ್ ಕೊಡ್‌ತತ್. ಅದ್‌ಲ್ ತಿಮ್ಮಯ್ಯನೂ, ಕ। ಯಂಗ್, ತಿಮ್ಮಯ್ಯಂಡ ಆಫೀಸರ್ಸ್ ನೋಟಿತ್ ಬಪ್ಪಕ್ ಪೋಚಿ. ಆ ಬೋಟ್‌ಕ್ ಪಿಸ್ತೂಲ್‌ಂಜಿ ತೊಟ್ಟಿತ್ ಭಾರೀ ಶಕ್ತಿರ ಆರ್ಟಿಲರಿರ ಬೊಡಿ ಸುರು ಆಯಿರ್‌ತ್. ತಿಮ್ಮಯ್ಯನೂ, ಕೂಟ್‌ಕಾರಳೂ ಬೋಟ್‌ಂಜಿ ಪಾರಿತ್, ದಕ್ಷಿಣಕ್ ಮೀಂದಿತ್ ಬದ್‌ಕಿಯಂಡತ್. ಬ್ರಿಗೇಡಿಯರ್ ಹಾರ್ಡಿಯೂ, ಕ। ಯಂಗೂ ಈ ಯುದ್ಧ ಒರ್ ಮಕ್ಕಕಳೀಂದ್ ಗೇನ ಮಾಡಿ ಯಂಡ್, ಸೆರಿಯಾನ ಪ್ಲಾನ್ ಇಲ್ಲತೆ, ತಿಮ್ಮಯ್ಯಂಡ ಪಡೆನ ತ್‌ೀರ ಕೊಲ್ಲುವಕ್

ಮಾಡಿರುವಕಿಂಜತ್. ತಿಮ್ಮಯ್ಯಂಡ ಹಟ ಪಿಂಞ ಎಚ್ಚರಿಕೆನಗುಂಡ್ ಎಲ್ಲಾರೂ ಬಚಾವಾಚಿ. ಬಯ್ಯ ಕರ್ನಲ್ ಯಂಗ್ "ನೀನ್ ಎಣ್ಣ್‌ನದೇ ಸೆರಿ"ಂದ್ ತಿಮ್ಮಯ್ಯನ ಕೊಂಡಾಡ್‌ಚಿ. ಸಧ್ಯಕ್ 'ಫಿಂಗರ್ಸ್' ನೆಲೆನ ಪುಡಿಪ ಯೋಜನನೆ ಕೈಬುಟ್ಟತ್.

'ಪಿನ್ನ' ಎಣ್ಣುವೊ ಕುಂದ್‌ನ ಇರ್‌ಪೊಲಣೆ ಪುಡಿಪಕ್ ಕುಂದ್‌ರ ಕೊಡಿಲ್ 130 ಕಮಾಂಡೋಸ್ ಪಡೆ ಪೊತ್ತ್ಂಡಿಂಜತ್. 'ಪಿನ್ನಾ' ಕುಂದ್‌ರ ಆ ಬರಿಲ್ 'ಡುನ್ಸ್' ಎಣ್ಣುವೊ ಕುಂದ್‌ಲ್ ಜಪಾನಿ ಶತ್ರುವ ಕೂಡಿಯಂಡ್ ಭಾರೀ ಪ್ರಮಾಣತ್‌ಲ್ ಬೊಡಿ ಬೆಚ್ಚಂಡಿಂಜತ್.

ಇರ್‌ಲ್ "170" ಕುಂದ್‌ಲ್ ತಿಮ್ಮಯ್ಯ ಬ್ರಿಗೇಡಿಯರ್ ಹಾರ್ಡಿರ ಕೂಡೆ ಇಂಜತ್. ಕುಂದ್‌ರ ಬರಿನ ಕೊರಂಡಿತ್, ಗುಹೆ ಮಾಡಿಯಂಡ್ ತಿಮ್ಮಯ್ಯ ಅಳ್‌ತಂಡತ್. ಬ್ರಿಗೇಡಿಯರ್ ಹುಕ್ಕ ಬಲ್‌ಚಂಡ್ ಒರ್ ಮರತ್‌ರಡಿಲ್ ಅಳ್‌ತತ್. ಇರ್‌ಲ್ ತಿಮ್ಮಯ್ಯನ ಕಾಕಿತ್ 'ಪಿನ್ನಾ' ಕುಂದ್‌ಲುಳ್ಳ ನಂಗಡಯಿಂಡ ಮೇಲೆ "ಡುನ್ಸ್" ಕುಂದ್‌ಂಜಿ ಶತ್ರುವ 700 ಶೆಲ್ಲ್ ಪಾರ್‌ಚಿಟ್ಟಾನ ಲೆಕ್ಕ ಮಾಡ್‌ನ. ನಾಡ ಕಮಾಂಡೋಸ್ ಕೆಣ್‌ಂಜಿ ಪೋಯಿತ್. ನೀಡ ದಂಡ್ ಕಂಪನಿನ ಎಡ್‌ತಂಡ್ ಓಡ್" ಎಣ್ಣ್‌ಚಿ.

ಆ ಮುಟ್ಟಿರ್‌ಟತ್ ಪೋಯಿತ್ ಒಂದೂ ಮಾಡುವ ಕಯ್ಯುಲೇಂದ್ ತಿಮ್ಮಯ್ಯಂಗ್ ಗೊತ್ತಿಂಜತ್. ಆ ಕುಂದ್‌ಲ್ ಎಂತ ಆಯಂಡುಂಡ್‌ೇಂದ್ ನೋಟಿತ್ ಬಪ್ಪಕ್ ತಾಂಡ ಒರ್ ಪೆಟ್ರೋಲರ್ ಅಯೆಚತ್. ಪೋನವು ಓಡಿ ಬಂದಿತ್, ಭಾರೀ ಧಾಳಿ ಆಯಂಡುಂಡ್. ಕುಂದ್ ಪತ್ತುವಕೂ ಕಯ್ಯುಲೆ. ಅಲ್ಲಿ ಕೆಣ್‌ಂಜಯಿಂಡ ಕೂತೂ, ನೆರಕಲೂ ನೋಟುವಕೇ ಕಯ್ಯುಲೇಂದ್ ಎಣ್ಣ್‌ಚಿ.

ಪೊಲಾಕ ಬೊಳಿ ಪಾಯುವಕ, ತಿಮ್ಮಯ್ಯ ಬೋಂಡಿಯಾನ ಸಲಕರಣೆನೆಲ್ಲ ಎಡ್‌ತಂಡ್ ಓಡ್‌ಚಿ. 130 ಕಮಾಂಡೋಸ್, ಒಳಿಪಕುಳ್ಳ ಕುಂಡ್ ಕುಯಿಚವಕ್ ಬೋಂಡಿಯಾನ ಸಲಕರಣೆ ಕೂಡಿ ಎಡ್‌ತವತೆ ಪೋಯಿತಿಂಜತ್. ತಡಿರ ಭಾಗ ಎಲ್ಲ ಚಲ್ಲಾಪಿಲ್ಲಿ ಆಯಿತ್, ಅದ್‌ಂಡ ಮೇಲೆ ನಡ್‌ಂದಂಡ್, ಇಂಞೂ ಚಾವತೆ ಪೊಡತ್ ಕಳ್‌ಚಂಡಿಂಜ 30 ತಡಿನ ತೇಡಿತ್ ಬಯ್ಯಕ್ ಸಾಗ್‌ಚಿಟ್ಟತ್. 100 ಆಳ್‌ರ ತಡಿರ ಭಾಗತ್‌ನೆಲ್ಲ ಕುಂಡ್ ಎಡ್‌ತಿತ್ ಪೂಪ್‌ಚಿಟ್ಟತ್.

ಇಕ್ಕ 'ಪಿನ್ನಾ'ತ್‌ರ ರಕ್ಷಣೆರ ಭಾರ ತಿಮ್ಮಯ್ಯಂಗ್. ನಿಪ್ಪಕ್ ಅಳ್‌ಪಕ್ ಬುಡತೆ ಸುರಂಗ ತೋಡ್‌ಚಿಟ್ಟತ್, ಸೈನಿಕಂಗಕ್ ಜಾಗ ಮಾಡಿ ಕೊಡ್‌ತಿತಾಪಕ, ಶೆಲ್ಲ್ ಧಾಳಿ ಸುರು ಆಯಿರ್‌ತ್. 800 ಶೆಲ್ಲ್ ಬುದ್ದತ್. ಒರೇ ಒರ್ ಜವಾನ ಚತ್ತ್‌ಲೆ. ಪಿತ್ಯಾಂದ್ ಸಪೋರ್ಟ್ ಬ್ರಿಗೇಡ್ ಬಂದೆತ್ತಿರ್‌ತ್.

ಪರ್ತ್ ಎಣ್ಣುವೊ ಇಂಞೋರ್ ನೆಲೆನ ಪುಡಿಪ ಕಾರ್ಬಾರ್ ತಿಮ್ಮಯ್ಯಂಗ್ ವಹಿಸ್‌ಚಿ. ಇರ್‌ಲೂಡಿ ಪರ್‌ಂದಿತ್ ಒರ್ ಕುಂದ್‌ಕೆತ್ತ್‌ಚಿ. ಅಲ್ಲಿ ಚೆನ್ನಂಗ್ ಜಪಾನಿಯ ಇಂಜತ್. ಅಲ್ಲಿಂಜಿ ಕುಂದ್‌ಳ್‌ಂಜಿತ್, ಇಂಞೋರ್ ಕುಂದ್ ಪತ್ತ್‌ಂಡು. ಅಲ್ಲಿ ದುಂಬ ಜಪಾನಿ ಪಡೆ ಕಂಡಿತ್, ನೆಲ ಮಾಂದಿತ್, ಸೈನಿಕಂಗಳ ಒಳ್‌ಪ್‌ಚಿಟ್ಟಿತ್. ಅಂದಿರ್‌ಲ್ 2000 ಜಪಾನಿಯ ಇಯಂಗಳ ಸುತ್ತುಗಟ್ಟಿರ್‌ತ್. ಮಿಂಞ ಫೋನಯಿಂಡ ಸಹಾಯಕ್ ತಿಮ್ಮಯ್ಯ ಇಂಞೋರ್ ಕುಮಾಂವ್ ಕಂಪನಿನ ಅಯೆಚತ್. ಈ ದಂಡ್ ಕಂಪೆನಿ ಇರ್‌ಲೂಡಿ ಪಡೆ ಪೊತ್ತತ್. ಪೆರ್ತ್ ಜನ ಚತ್ತ್ ಪೋಚಿ.

ಸದ್ಯಕ್ 'ಪರ್ತ್'ನ ಪುಡಿಪ ಅಭಿಪ್ರಾಯತ್‌ನ ನಿಪ್ಪ್‌ಚಿಟ್ಟಿತ್, ಜಾಟ್ಸ್ ಜವಾನಂಗಳ ಬಯೊನೆಟ್ ಚಾರ್ಜ್ ಮಾಡುವಕ್ ಬುಟ್ಟಿತ್. ಚತ್ತ್ ಬುದ್ದ ಜವಾನಂಗಳ ಕಂಡಿತ್ ಜಾಟ್ಸ್‌ಕ್ ರೋಷಕೇರಿರ್‌ತ್. ಬೊಡಿಯಾನ ನರಿಯಳನ್ನಕೆ ಬುದ್ದ್‌ರ್‌ತ್. ಇಡೀ ದಿನ ಬಯೊನೆಟ್‌ಲ್ ಕುತ್ತಿತ್ ಜಪಾನಿಯಳ ಪೊಡಿ ತಟ್ಟಿತ್ 'ಡುನ್ಸ್'ರ ಕೋಟ್‌ಕ್ ಉತ್ತರ ಭಾಗತ್‌ರ ಕುಂದ್ ಬರೆನೊ ಕೈಲಾಕಿಯಂಡತ್.

ಅದೇ ನೇರತ್ ಕರ್ನಲ್ ಥೋರಟ್ ಪಿಂಞ ಸೆನ್ 'ಪಿನ್ನಾ'ತ್‌ರ ಪೂರ್ವ ದಿಕ್ಕ್‌ರ ದಂಡ್ ಕುಂದ್‌ಲ್ ಪಡೆ ಪೊತ್ತ್‌ಂಡ್ ಕುಂದ್‌ರ ಪಾದಿಕೆತ್ತ್‌ಚಿ. ಕೊಡಿಲ್ ಜಪಾನಿಯ ಇಂಜತ್. ಏರ ಚಾವು ಬುದ್ದ್ ಪೋಚಿ.

ಪಿತ್ಯಾಂದ್ ಜಪಾನಿಯ '170' ಕುಂದ್‌ಲುಳ್ಳ ಕಮಾಂಡೋಸ್‌ರ ಮೇಲೆ ಬುದ್ದತ್. ಜಪಾನಿ ಅಧಿಕಾರಿಯ ಬಾಳ್‌ಕತ್ತಿಲ್ ಕೆತ್ತಿ ಸೂರೆ ಇಡುವಕ್ ಆರ್ಡರ್ ಕೊಡ್‌ಪಾನ ತಿಮ್ಮಯ್ಯ ಕಂಡತ್. ಕಮಾಂಡೋಸ್ ಎಚ್ಚಕ್ ಬೊಡಿ ಬೆಚ್ಚಕಲೂ ಜಪಾನಿಯ ಮಿಂಞ ಮಿಂಞಕೇ ಬಂದಂಡುಂಡ್. ತಿಮ್ಮಯ್ಯ ಸಹಾಯ ಅಯೆಚಿ ತಪ್ಪೀಂದ್ ಸಿಗ್ನಲ್ ಮಾಡುವಕ ಕಮಾಂಡೋಸ್, ಇಕ್ಕ ಬೋಂಡಾಂದೆಣ್ಣಿತ್ ಎದ್‌ಕೆದ್‌ಕೆ ಕೆತ್ತಿಯ ಬೂವಕ್‌ಳ್‌ಂಜತ್. ಅಯಿಂಗಡ ಅರಕಲ್ (warcry) ಕುಂದ್‌ಡೀ ಪ್ರತಿಧ್ವನಿ ಆಪಯಿಂಜತ್. ಚೆನ್ನಂಗೇ ನೇರತ್‌ಲ್ ಜಪಾನಿಯ ಎಲ್ಲಾ ಗುಡ್ಡೆ ಕೂಡಿತ್ ಪುನಃ ಧಾಳಿಕ್ ಸುರು ಮಾಡಿರ್‌ತ್. ಇದ್‌ನ ನೋಟಿತ್ ತಿಮ್ಮಯ್ಯಂಗ್ ಮುಂಡತಿಪ್ಪ ಕಯಿಂಜ್‌ಲೆ. ಫಿರಂಗಿಲ್ ಇಡೀ ಗುಂಪ್‌ರ ಮೇಲೆ ಬೊಡಿ ಬೆಪ್ಪಕ್ ಆರ್ಡರ್ ಕೊಡ್‌ತ್‌ರ್‌ತ್. ಕಣಕಿಲ್ಲತಚ್ಚಕ್ ಜಪಾನಿಯಡ ಚಾವು ಸೂರೆ ಬೂಕಿರ್‌ತ್. ಕಮಾಂಡೋಸ್ ದಂಡನೆ ಚಾರ್ಜ್ ಸುರು ಮಾಡಿರ್‌ತ್. ಬೈಟಾಪಾಂಡೊಳ್‌ಲ್ ಇಡೀ ಶತ್ರು ಪಡೆನ ಒಡ್‌ಕಿರ್‌ತ್.

ಈ ಮಾದ್‌ರಿ ನಾಶ ಕಂಡಿತ್ ಶತ್ರು ಗಾಬರಿಲಿಪ್ಪಕಲೇ, ತಿಮ್ಮಯ್ಯ ಕಾಂಗಾವ್ ಗ್ರಾಮತ್‌ರ ಮೇಲೆ ಧಾಳಿ ಮಾಡಿತ್, ಜಪಾನಿಯಳ ದಿಕ್ಕಾಪಾಲ್ ದವುತಿರ್‌ತ್. ಇದ್ ಮೈನ್ ಹೈವೇಲಿಂಜ ಗ್ರಾಮ. ಅಕ್ಕಣೆಕ್ 'ಪರ್ತ್' ನೆಲೆಲಿಂಜ ಏರ ಸಂಖ್ಯೆರ ಜಪಾನಿಯ ಕುಂದ್‌ಂಜಿ ಕ್‌ದಕ್ ಬೊಡಿ ಬೆಪ್ಪಕ್ ಸುರು ಮಾಡಿರ್‌ತ್.

ಇಂಞಿ 'ಪರ್ತ್' ನೆಲೆನ ಪುಡಿಕಂಡು. ತಿಮ್ಮಯ್ಯ ಓರ್ ನಲ್ಲ ಧೈರ್ಯಕಾರ ಲ್ಯಾನ್ಸ್ ನಾಯಕನ ಕಾಕಿತ್ ಕುಂದ್‌ಕ್ "ಫೈರ್ ಪೆಟ್ರೋಲ್"ಕ್ ಆರ್ಡರ್ ಮಾಡ್‌ಚಿ. ಅಂವೊ "ಸಾಹಿಬ್, ಫೈರ್ ಪೆಟ್ರೋಲ್ ಎಣ್ಣ್‌ನಕ ಎಂತಂದೆ ನಾಕ್ ಗೊತ್ತಿಲ್ಲೆ" ಎಣ್ಣ್‌ಚಿ. "ಅದೆಲ್ಲ ಬಯ್ಯ ಪರೆಯನ. ಇಕ್ಕ ಆ ಕುಂದ್‌ನ ಪುಡಿಕಂಡು" ಎಣ್ಣ್‌ಚಿ ತಿಮ್ಮಯ್ಯ.

ನೋಟಿಯಂಡಿಂಜನ್ನಕೆ ಆ ನಾಯಕನೂ, 20 ಜವಾನಂಗಳೂ ಕುಂದ್‌ರ ಬರೆಲ್ ಪರ್‌ಂದಂಡ್ ಪತ್ತಿರ್‌ತ್. ಕೂಡೆನ್ನೆ ಪ್ಲೆಟೂನ್ ಕೂಳಿ ವರ್‌ಂದಯಿನನ್ನಕೆ ಒಳ್‌ಚಂಡಿಂಜ ಜಾಗತ್‌ಂಜಿ ಪಾರಿ ಬುದ್ದತ್. ಗ್ರೆನೇಡ್ ಕನ್‌ಚಂಡ್, ಕುಕ್ರಿ ಬೀಜಿಯಂಡ್ ಚಾರ್ಜ್ ಮಾಡುವಾನ ತಿಮ್ಮಯ್ಯ ನೋಟಿಯಂಡೇ ಇಂಜತ್. ಶತ್ರುವ ಬೊತ್ತಿತ್ ಓಡಿರ್‌ತ್. ನಾಯಕ್ ಕಯ್ಯುವಚ್ಚಕ್ ದೂರ ಶತ್ರುನ ದವುತಿತ್ ಕುಂದ್‌ರ ಕೊಡಿಲ್ ಮಿಲಿಟರಿ ಬಾವುಟ ನಟ್ಟಿತ್. ಕೂಡೆನ್ನೆ ತಿಮ್ಮಯ್ಯ ಅವಂಡ ಬರಿಕೆತ್ತಣೆ, ಅವಂಡ ಕಾಲ್‌ಕ್ ಮೂಂದ್ ಉಂಡೆ ತೆರತ್ ಪೋಯಿತ್, ಸ್ಟ್ರೆಚ್ಚರ್‌ಲ್ ಪೊರ್‌ತ ಬಪ್ಪಕಲೂ ಕುಂದ್‌ನ ಪುಡ್‌ಚ ಕುಸಿಲ್ ತುಳ್ಳಿ ಕಳಿಪಯಿಂಜತ್. ಬಯ್ಯ ಅವಂಗ್ ಬಲ್ಯ ಇನಾಮ್‌ರ ಕೂಟ್‌ಕ್ 5 ಎಕ್ರೆ ಜಾಗ ಕೊಡ್‌ಪ್‌ಚಿಟ್ಟತ್.

'ಪರ್ತ್'ನ ಪುಡ್‌ಚಿತಾಪಕ ಆ ಪ್ರದೇಶತ್‌ಲ್ ಜಪಾನಿಯಡ ಬಲ ಪೊಳ್‌ಂಜತ್. ಅಲ್ಲಿ ಇಲ್ಲಿ ಒಳ್‌ಚಯಿನೆಲ್ಲ ಒಡ್‌ಕಿ ಗುಡ್ಡೆ ಕೂಟಿಯಂಡತ್. ಜಪಾನಿಯಡ ಮುಖ್ಯಪಟ್ಟ ಸೈನ್ಯ ಕಾಂಗಾವ್‌ಂಜಿ ಪೂರ್ವಕ್ ಮೈನ್ ರೋಡ್‌ಕತ್ತಟಿ ಓಡಿಟಿತಿಂಜತ್. ಆಚೇಂಗಿ, ಅಯಿಂಡ ಸಂಖ್ಯಾಬಲತ್‌ನ ತಿಮ್ಮಯ್ಯನೂ, ಕಮಾಂಡೊಂಗಳೂ ಪೊಡಿ ತಟ್ಟಿಟಿತಿಂಜತ್.

ಪೆರ್ತ್ ದಿನ ಕೂಳ್, ನೀರ್, ವರ್‌ಕ್, ರೆಸ್ಟ್ ಇಲ್ಲತೆ ಪಡೆ ಪೊತ್ತಯಿಂಗ ಸುಸ್ತಾಯಿಟಿತಿಂಜತ್. ಇಂಡಿಯಕ್ ಬಪ್ಪಾಂಗ್ ಮಿಂಞ ಆಕ್ಯಾಬ್‌ಕ್ ಬಂದಿತ್ ರೆಸ್ಟ್ ಎಡ್‌ತತ್. ದಂಡ್ ಬಿಗ್ರೇಡ್ ಕೂಡಿತ್ ವಿಜಯೋತ್ಸವ ಮಾಡ್‌ಚಿ. ತಿಮ್ಮಯ್ಯ ಕಮಾಂಡೋಸಳ ದುಂಬ ತುದ್‌ಚತ್. ಕಮಾಂಡೋಸ್ ತಿಮ್ಮಯ್ಯಂಡ ಹೈದರಾಬಾದ್ ಪಡೆರ ಸಾಮರ್ಥ್ಯತ್‌ನ ಮೆಚ್ಚಿತ್, ಅವು ಏದ್ ಕಮಾಂಡೋಸ್‌ಕೂ

ಕಮ್ಮಿಯಿಲ್ಲೆ ಎಣ್ಣುವೊ ಸಂಕೇತವಾಯಿತ್ ಪಚ್ಚೆ ತೊಪ್ಪ (beret) ಇನಾಂ ಕೊಡ್‌ತತ್.

ಒರ್ ಬ್ಯೆಟ್ ಕಮಾಂಡೋಸ್‌ನ ಊಟಕ್ ಕಾಕ್‌ಚಿ. ಅವು ಅಯಿಂಡ ಬೀಫ್, ಹ್ಯಾಮ್ (ಅತ್ತಡ ಯರ್ಚಿ, ಪಂದಿಯರ್ಚಿ) ಕೆಟ್ಟಿಯ ಬಾತ್. ತಿಮ್ಮಯ್ಯಂಡ ಜವಾನಂಗ ಮಡಿ ಕಾಟತೆ ತಿಂದಂಡ್, ತಂಗಡ ತಿಂಡಿನೋ ಕೊಡ್‌ತತ್. ಉಂಬಕಳ್‌ಪಕ ಒರ್ ಕಮಾಂಡೊ, ಒರ್ ಜವಾನ - ಇನ್ನನೆ ಪಕ್ಕ ಪಕ್ಕ ಎಡೆಮೇಂಗಿ ಅಳ್‌ತಂಡತ್. ಏದೋ ಬೋರೆ ಪರಿಸರತ್‌ಂಜಿ ಬಂದವು ಇನ್ನನೆ ಕೂಡಿಯಾಡ್‌ನದ್ ಕಂಡಿತ್ ಕುಸಿಲ್ ತಿಮ್ಮಯ್ಯಂಗ್ ತಕ್ಕೇ ಉತ್ತತಾಯಿ ಪೋಚಿ. ಉಂಡ್ ಕುಡ್‌ಚಿತಾನ ಪಿಂಞ ತಿಮ್ಮಯ್ಯಂಡ ಕುಮಾಂವೊನಿಸ ಅಯಿಂಗಡ ಕುಂದ್ ಸೀಮೆರ ಆಟ್ ಪ್ರದರ್ಶನ ಮಾಡ್‌ಚಿ.

ತಿಮ್ಮಯ್ಯ ಒರ್ ಪಾರ್ಟಿನ ಕೂಟಿಯಂಡ್ ಇಂಡಿಯಾಕ್ ಬಂದಿತ್, ತಾಂಡ ನ್ಯೆಚಿ ಚೋತ್ ಚುಣ್ಣಾಯಿ ಪೋನ ಡಿವಿಜನ್‌ಕ್ ಕೊಯಿಮತ್ತೂರ್‌ರ ಪಕ್ಕ ಒರ್ ಜಾಗತ್‌ಲ್ ಚೆನ್ನ ದಿನ ರೆಸ್ಟ್ ಎಡ್‌ಪಕ್ ಏರ್ಪಾಡ್ ಮಾಡ್‌ಚಿ. ಕೂಡೆನ್ನೆ ಬರ್ಮಾಕ್ ಪೊರಟ್ ಬರಂಡೂಂದ್ ಆರ್ಡರ್ ಬಂದ್‌ರ್‌ತ್. 26 ನೇ ಡಿವಿಜನ್‌ರ 36ನೇ ಬ್ರಿಗೇಡ್‌ರ ಸೆಕೆಂಡ್-ಇನ್-ಕಮಾಂಡ್ ಆಯಿತ್ ಗೊತ್ತ್ ಮಾಡಿತಿಂಜತ್. ಈ ಬ್ರಿಗೇಡ್ ರಾಮ್ರಿ ಐಲ್ಯಾಂಡ್‌ಲಿಂಜತ್. ತಿಮ್ಮಯ್ಯ ಅಲ್ಲಿಕೆತ್ತಣೆಕ್ ಆ ಬ್ರಿಗೇಡ್‌ರ ಬ್ರಿಗೇಡಿಯರ್‌ನ ಎಡ್‌ತ್‌ರೊಂಜಿ ತಿಮ್ಮಯ್ಯನ ಪುದಿಯ ಕಮಾಂಡರ್ ಮಾಡಿತಿಂಜತ್. ಪಡೆಭೂಮಿಲ್ ಒರ್ ಬ್ರಿಗೇಡ್‌ನ ಕಮಾಂಡ್ ಮಾಡ್‌ನ ಫಸ್ಟ್ ಇಂಡಿಯನ್ ಎಣ್ಣುವ ವಿಷಯ ತಿಮ್ಮಯ್ಯಂಗ್ ದುಂಬಾ ಕುಸಿಯಾಚಿ.

ಪಿಂಞ ಇಂಜ 25 ನೇ ಡಿವಿಜನ್‌ರ ಬ್ರಿಗೇಡ್‌ಲ್ ದುಂಬ ಇಂಡಿಯನ್ ಆಫೀಸರ್ಸ್ ಇಂಜತ್. ಇಕ್ಕತ ಪುದಿಯ ಬ್ರಿಗೇಡ್‌ಲ್ ಚೆನ್ನಂಗೇ ಇಂಡಿಯನ್ ಆಫೀಸರ್ಸ್ ಇಂಜದ್ ಎಲ್ಲಾಕೂ ಶಾಕ್ ಆಯಿ ಪೋನಕಲೂ, ತಿಮ್ಮಯ್ಯನ ಕುಸೀಲ್ ಸ್ವಾಗತ ಮಾಡ್‌ಚಿ.

ಬ್ರಿಗೇಡ್‌ಲುಳ್ಳ ಮೂಂದ್ ಜಾಟ್ ಕಂಪೆನಿಯ ದುಂಬ ಗಲಾಟೆಕಾರಾಂದ್ ತಿಮ್ಮಯ್ಯಂಗ್ ಪಳಮೆ ಕ್‌ಟ್ಟಿತ್, ಅದ್‌ಂಗ್ ಕಾರಣ ಎಂತಂದ್ ಅರಿವಕ್ ಸುರು ಮಾಡ್‌ಚಿ. ದಂಡ್ ಬ್ರಿಟಿಷ್ ಅಧಿಕಾರಿಯಳೂ, ಚೆನ್ನ J.C.O.ಂಗಳೂ ಜಾಟ್ಸ್‌ಳ ಅವಮಾನ ಮಾಡುವಯಿಂಜದೇ ಇದ್‌ಂಗೆಲ್ಲ ಕಾರಣಂದ್ ಗೊತ್ತಾಪದು ಅಯಿಂಗಳೆಲ್ಲ ಎಡ್‌ತಿತ್ ಜಾಟ್ಸ್‌ಡ ಬೇಜಾರತ್‌ನ ಇಲ್ಲತಾಕ್‌ಚಿ.

ಯೂನಿಟ್‌ನ ಎನ್ನನೆ ಬಳಸಂಡೂಂದ್ ತಿಮ್ಮಯ್ಯಂಗ್ ದಾರೂ ಸಲಹೆ ಕೊಡ್‌ತ್‌ಲೇಂಗಿಯೂ, ತಾಂಡ ಸ್ವಂತ ಬುದ್ಧಿ ಬಳಸಿತ್ ಪುದಿಯ ಪುದಿಯ ಯುದ್ಧಭೂಮಿ ತಂತ್ರತ್‌ಲ್ ಭಾರೀ ಕಠಿಣ ತರಬೇತ್ ಕೊಡ್‌ತತ್. ಬ್ರಿಟಿಷ್ ಕಮಾಂಡೋಸ್ ಬಳಸುವಯಿಂಜ ತಂತ್ರತ್‌ನೆಲ್ಲ ತಾಂಡ ಜವಾನಂಗಕ್ ಪಡ್‌ಪ್‌ಚಿಟ್ಟತ್.

ಒರ್ ವಾರತ್‌ರೊಳ್‌ಲ್ ರಂಗೂನ್‌ಲ್ ಇಳಿಯಂಡೂಂದ್ ಸೂಕ್ಷ್ಮ ಅರ್‌ಂಜಂಡತ್. ಮಳೆ ಪುಡಿಪಾಂಗ್ ಮಿಂಞ ರಂಗೂನ್‌ಲ್ ಹಡಗ್‌ಕಟ್ಟೆ (docks) ನೆಲ್ಲ ಸೆರಿಪಡ್‌ತಿತ್, ಮಳೆ ಪುಡಿಪದು ಮಲಯಾ ಪಿಂಞ ಇಂಡೋನೇಷ್ಯಾತ್‌ನ ಪುಡಿಕಂಡೂಂದ್ ಲಾರ್ಡ್ ಮೌಂಟ್ ಬ್ಯಾಟನ್ ಯೋಜನೆ ಇಟ್ಟಿತಿಂಜತ್. ಮಳೆ ಪುಡಿಪಾಂಗ್ ಮಿಂಞ ರಂಗೂನ್‌ಕ್ ಸೈನ್ಯ ಕೊಂಡ ಪೋಪದ್ ಸಾಧ್ಯ ಆಗತ ಕೆಲಸ. ಅದ್‌ಂಗಾಯಿತ್ ತಿಮ್ಮಯ್ಯಂಡ ಡಿವಿಜನ್ ಅನಿರೀಕ್ಷಿತ ಧಾಳಿ ಮಾಡಿತ್ ರಂಗೂನ್ ಪುಡಿಕಂಡಿಂಜತ್.

ರಂಗೂನ್‌ರ ರಕ್ಷಣಾ ವ್ಯವಸ್ಥೆ ಎನ್ನನೆ ಉಂಡ್‌ಂದ್ ಇಂಟಲಿಜನ್ಸ್‌ಕಾರಕ್ ಒಂದೂ ಗೊತ್ತಿಂಜ್‌ಲೆ. ಪೊಳೆ ಸಮುದ್ರಕ್ ಕೂಡುವೊ "ಮಂಕಿ ಪೋಯಿಂಟ್"ಲ್ ದುಂಬ ಫಿರಂಗಿದಳ ಇಂಜತ್. ಅದ್‌ನೆಲ್ಲ ಬಾಂಬ್‌ಟ್ಟಿತ್ ಪೊಡಿ ತಟ್ಟಿತ್, ಪ್ಯಾರಾ ಟ್ರೂಪ್ಸ್‌ನ ಉಳ್‌ಪಂಡಿಂಜತ್.

ತಿಮ್ಮಯ್ಯ ಮಂಕಿ ಪೋಯಿಂಟ್‌ನ ಪುಡಿಕಂಡಿಂಜ ಮೂಂದ್ ದಿನಕ್ ಮಿಂಞ ಏರ ತೂರಾಟ ಪುಡ್‌ಚಿತ್ ತಳಂದ್ ಪೋಚಿ. ಸುಮಾರ್ ಡಾಕ್ಟರಳಗುಂಡ್ ಪರೀಕ್ಷೆ ನಡ್‌ತಿತಾಪಕ, ಮಂಜಕಾಮಲೆಲ್ ಪೂಯೆರ್ಚಿ ಪುಡ್‌ತ್ ಪೋಯಿತ್‌ಂದ್ ತಿರ್‌ಂಜದಲ್ಲತೆ, ಸುಮಾರ್ ದಿನ ಆಸ್ಪತ್ರೆಲೇ ಇರಂಡೂಂದಾಚಿ. ಪಂಡೇ ಬ್ರಿಟಿಷ್ ಅಧಿಕಾರಿಯ ಇಂಡಿಯನ್ಸ್ ಬಲ್ಯ ಕಾಳಗಕ್ ಬಯ್ಯಕ್ ನಿಪ್ಪವೂಂದ್ ಪಳಮೆ ಮಾಡುವಾಲ್ ನಿಸ್ಸೀಮಂಗ. ಇಕ್ಕ ಏದ್ ಆರೇಕಿ ಬೋಂಡಾಂದ್ ಹಟ ಮಾಡ್‌ನಕಲೂ ಡಾಕ್ಟರ್ಸ್ ಬುಟ್ಟ್‌ಲೆ. ದಂಡ್ ಡಿವಿಜನ್‌ರ ಕಮಾಂಡರ್ಸ್ ಬಂದಿತ್ತ್‌ಚಿ. ಅಯಿಂಗೆಲ್ಲ ಡಾಕ್ಟರ್‌ಡ ಕೂಡೆ ಪಚ್ಚಿ ಪರೆವದ್ ತಿಮ್ಮಯ್ಯ ಕೇಟಂಡತ್. "ಭಾರೀ ಅಪಾಯತ್‌ರ ಸ್ಥಿತಿಲುಂಡ್"ಂದ್ ಡಾಕ್ಟರ್ ಎಣ್ಣುವಯಿಂಜತ್. ತಿಮ್ಮಯ್ಯಂಡ ಮೂಡೆಲ್ಲ ಮಂಜ ಪುಡ್‌ಚಿ ಪೋಚಿ.

ತಿಮ್ಮಯ್ಯ ಆಸ್ಪತ್ರೆಲಿಪ್ಪಕ ರಂಗೂನ್ ಆಪರೇಶನ್ ನಡ್‌ಂದತ್. ಬಾಂಬ್ ಪೊಟ್ಟುವಾನೊ, ಪ್ಯಾರಾಟ್ರೂಪರ್ಸ್ ಇಳಿಯುವಾನೊ ಆಸ್ಪತ್ರೆ ಕಟ್‌ಂಜಿ

ನೋಟಿಯಂಡ್, ಇನ್ನತ ಸಮಯತ್‌ಲ್ ನಾನ್ ಇಲ್ಲತಾಯಿ ಪೋನಲ್ಲಾಂದ್ ತಿಮ್ಮಯ್ಯ ಬೇಜಾರತ್‌ಲ್ ಚುರ್‌ಂಡಿ ಪೋಚಿ.

ದಂಡನೇ ದಿನತ್‌ರ ವರ್ತಮಾನ ಕೇಟಿತ್ ತಿಮ್ಮಯ್ಯಂಗ್ ಸಮಾಧಾನ ಆಚಿ. ರಂಗೂನ್ ಆಪರೇಶನ್‌ಕ್‌ಂಜಿ ಪತ್ತ್ ದಿನಕ್ ಮಿಂಞಲೇ ಜಪಾನಿಯ ರಂಗೂನ್‌ನ ಬುಟ್ಟಿತ್ ಪೋಯಿಟಿತಿಂಜತ್. ಅಲ್ಲಿ ಇಳ್‌ಂಜಯಿನ ಪ್ರತಿಭಟನೆ ಮಾಡುವಯಿಂಗಳೇ ಇಂಜ್‌ಲೆ. ಒಂದೂ ಅರ್‌ಂಜವತೆ ಬಾಂಬ್ ಇಟ್ಟಿತ್ ಮಿಂಞಲೇ ಇಳ್‌ಂಜ ಪ್ಯಾರಾಟ್ರೂಪ್‌ರ ಸುಮಾರ್ ಗೂರ್ಖ ಸಿಪಾಯಿಯಳ ಕೊಂದಿತ್‌ಟ್ಟಿತಿಂಜತ್. ಇದ್‌ಂಡ ಕೂಟ್‌ಕ್ ರಂಗೂನ್ ಪುಡ್‌ಚಂವೊ ನಾನೇಂದ್ ಪೆದ ಎಡ್‌ಕಂಡೂಂದ್ ಒರ್ ಸಿ. ಓ. ಸ್ಪೀಡ್ ಬೋಟ್ ಎಡ್‌ತಂಡ್ ಪೋಪಕ, ಮೈನ್‌ಕ್ ಪಟ್ಟಿತ್ ಚತ್ತತ್. ಇದಲ್ಲತೆ ಒರೂ ಕಷ್ಟ-ನಷ್ಟ ಆಯಿಲೆ.

ತಿಮ್ಮಯ್ಯಂಡ ಬ್ರಿಗೇಡೇ ರಂಗೂನ್‌ಕ್ ಸುರೂಲ್ ನುಗ್ಗ್‌ನವು. ಅಲ್ಲಿ ಭಾರೀ ಆಶ್ಚರ್ಯ ಕಂಡತ್. ರಂಗೂನ್ ಸುಭಾಶ್ಚಂದ್ರ ಬೋಸ್‌ರ ಐ.ಎನ್.ಎ.ರ ಸ್ವಾಧೀನ ಇಂಜತ್. ಜಪಾನಿಯ ಐ.ಎನ್.ಎ.ಕಾರಳ ಬುಟ್ಟಿತ್ ಓಡಿರ್‌ತ್. ಶತ್ರುವ ರಂಗೂನ್ ಬುಟ್ಟಿತ್ ಓಡಿತಾಪಕ, ಅಲ್ಲಿಯತ್‌ರ ಚೀನಿಯ ತಾರಾಮಾರ ಲೂಟಿಕ್ ಸುರು ಮಾಡಿರ್‌ತ್. ಐ.ಎನ್.ಎ.ಕಾರ ಅಲ್ಲಿ ಕಾನೂನ್ ಪಾಲನೆ ಮಾಡಿಯಂಡಿಂಜತ್. ಅಲ್ಲತೆ, ಐ.ಎನ್.ಎ.ಕಾರಕ್ ಇಂಡಿಯಾತ್‌ಂಜಿ ಬಂದ ಸೈನ್ಯತ್‌ರ ಕೂಟ್‌ಕ್ ಕೂಡಿಯವಕ್ ಮನಸ್ಸಿಂಜತ್.

ತಿಮ್ಮಯ್ಯಂಡ ಅಣ್ಣ ಪೊನ್ನಪ್ಪ ಐ.ಎನ್.ಎ.ರ A.Q. ಆಯಿತಿಂಜಂವೊನ ತಿಮ್ಮಯ್ಯಂಡ ಬ್ರಿಗೇಡ್ ಸೆರೆ ಪುಡ್‌ಚತ್! ಸೆರೆ ಪುಡ್‌ಚ ಬ್ರಿಟಿಷ್ ಅಧಿಕಾರಿಕ್ "ನನ್ನ ತಿಮ್ಮಯ್ಯಂಡ ಪಕ್ಕ ಕೂಟಿಯ ಪೋ" ಎಣ್ಣ್‌ಚಿ.

"ತಿಮ್ಮಯ್ಯ ಇಲ್ಲಿಲ್ಲೆ. ಇಂಜಿತಿಂಜಕೋ ನಿನ್ನ ನೇರೆ ಜೈಲ್‌ಕ್ ನೂಕುವ ಕಿಂಜತ್" ಎಣ್ಣ್‌ಚಿ.

"ನೀಕ್ ಗೊತ್ತುಳ್ಳ ಅಚ್ಚಕೆ. ಅಂವೊ ಮಿಂಞ ನಾಕೋರ್ ಕೋಲ್ಡ್ ಬೀರ್ ಪಿಂಞ ಬಿಸಿ ಬಿಸಿ ಕರಿ ತಂದಿತ್, ಬಯ್ಯ ಜೈಲ್‌ಕ್ ಅಯೆಪಕಿಂಜತ್"ಂದ್ ಪೊನ್ನಪ್ಪಂಡ ಉತ್ತರ.

ತಿಮ್ಮಯ್ಯನ ಕಲ್ಕತ್ತಾತ್‌ರ ಆಸ್ಪತ್ರೆಲ್ 20 ದಿನ ಆರೈಕೆ ಮಾಡಿತ್ ಕೊಡಗ್‌ಕ್
9 ಅಯೆಚತ್. ಸೈನ್ಯ ಇಂಡಿಯಕ್ ಬಾತ್.

ತಿಮ್ಮಯ್ಯಂಡ ಆರೋಗ್ಯ ಚಾಯಿ ಕೂಡಿತ್‌ಎಂದ್ ಡಾಕ್ಟರ್ಸ್ ಎಣ್ಣ್‌ನ ಪಿಂಞ ನಾಳೆ ಬಂದಿತ್ ಡ್ಯೂಟಿಕ್ ರಿಪೋರ್ಟ್ ಮಾಡುವಿಂದ್ ಟೆಲಿಫೋನ್‌ಲ್ ಎಣ್ಣ್‌ಚಿ ಅಕ್ಕಣೆ ತಿಮ್ಮಯ್ಯನ ಆದ್ಯ ಡ್ಯೂಟಿಕ್ ಎಡ್‌ತವುಲೆ ಎಣ್ಣುವೊ ಪಳಮೆ ಕ್‌ಟ್ಟ್‌ಚಿ. ಅವಂಗ್ ಅಡಿಆಕಾಶ ಕಾಣತನ್ನಕೆ ಆಚಿ. ಎಲ್ಲಾ ಮೇಲಧಿಕಾರಿಯಕೂ ಫೋನ್ ಮಾಡ್‌ಚಿ. ಆಖೀರಿಕ್ ಅದೇ ಬ್ರಿಗೇಡ್‌ನ ಕಮಾಂಡ್ ಮಾಡುವಕ್ ಆರ್ಡರ್ ಬಾತ್. ಅಕ್ಕ ಚೆನ್ನ ಎಚ್ಚರ ತಪ್ಪಿತ್ ಉದಾಸೀನ ಮಾಡಿಟಿತಿಂಜಕ, ಬ್ರಿಟಿಷ್‌ಕಾರಡ ಕಿತಾಪತಿನಗುಂಡ್ ತಿಮ್ಮಯ್ಯ ತಾಂಡ ತೋಟ ನೋಟಿಯಂಡ್ ಬದ್‌ಕ್ ನೀಸುವ ಸ್ಥಿತಿ ಬಂದ್ ಪೋಪಕಿಂಜತ್.

ಜಪಾನಿಯ ಚೋತ ಸಮಾರಂಭ ನಡ್‌ತುವಕ್ ಸಿಂಗಾಪುರಕ್ ಬರಂಡೂಂದ್ ತಿಮ್ಮಯ್ಯಂಗ್ ಆರ್ಡರ್ ಬಾತ್. ಫೀಲ್ಡ್ ಮಾರ್ಷಲ್ ಸ್ಲಿಮ್ ತಿಮ್ಮಯ್ಯನ ಕಾಕ್‌ಚಿಟ್ಟಿತ್, ತಿಮ್ಮಯ್ಯ, ಕರ್ನಲ್ ಸೇನ್ ಪಿಂಞ ಥೋರಟ್. ಈ ಮೂಂದಾಳ್‌ಕ್ D.S.O. ಪದವಿ ಪ್ರದಾನ ಮಾಡುವ ಸಂಗತಿ ಎಣ್ಣ್‌ಚಿ. ಒರೇ ಬ್ರಿಗೇಡ್‌ರ ಮೂಂದ್ ಬೆಟಾಲಿಯನ್ ಕಮಾಂಡರ್ಸ್‌ಕ್ ಇಚ್ಚ ಬಲ್ಯ ಗೌರವತ್‌ರ ಪ್ರಶಸ್ತಿ ಕ್‌ಟ್ಟ್‌ನದೋರ್ ದಾಖಲೆಯಾಚಿ.

ಸಿಂಗಾಪುರತ್‌ಲ್ ತಿಮ್ಮಯ್ಯಂಡ ತಮ್ಮಣ ಬಿಹಾರಿಯಡ ಬೀಚ್ - ಗ್ರೂಪ್ ಬೆಟಾಲಿಯನ್‌ಲಿಂಜವನ ಕಾಂಬಕ್‌ಟ್ಟ್‌ಚಿ. ತಿಮ್ಮಯ್ಯ ಸಿಂಗಾಪುರತ್‌ಲಿಂಜ ತಾಂಡ ಸಿವಿಲಿಯನ್ ಸಿನೇತಂಗಳ ಕಾಂಬ ಆಸೆಲ್ ತೇಡಣೆ ಪೆರ್ಡ್ ಜನ ಶತ್ರುವಳಗುಂಡ್ ಚತ್ತ್ ಪೋಯಿತಿಂಜತ್.

ಪಿತ್ಯಾಂದ್ ಪೊಲಾಕ ವಿಜಯೋತ್ಸವ ನಲ್ಲ ಗೌಜಿಲ್ ನಡ್‌ಂದತ್. ಸುಪ್ರೀಂ ಕಮಾಂಡರ್ ಮೌಂಟ್ ಬ್ಯಾಟನ್ ಜಪಾನಿಯಡ ಶರಣಾಗತಿ ನೇಮತ್‌ನ ಓದ್‌ಚಿ. ಜಪಾನಿಯ ಅದ್‌ಂಗ್ ಸೈನ್ ಇಟ್ಟಿತ್. ಎಲ್ಲಾರ್‌ನೊ ಖೈದಿಯಳಾಯಿತ್ ನಡ್‌ಪ್‌ಚಿಟ್ಟಂಡ್ ಪೋಯಿತ್ ಜೈಲ್‌ಕ್‌ಟ್ಟಿತ್.

ಜಪಾನಿಯಡ ಕೈ ಸೆರೆಲಿಂಜ ಇಂಡಿಯನ್ ಟ್ರೂಪ್ಸ್‌ನ ಕಾಂಬಕ್ ತಿಮ್ಮಯ್ಯ ಫೀಲ್ಡ್ ಮಾರ್ಷಲ್ ಸ್ಲಿಮ್‌ರ ಕೂಡೆ ಪೋಚಿ. ದಂಡಾಳೂ ತಪ್ಪು ತಪ್ಪು ಹಿಂದೂಸ್ತಾನಿಲ್ ಭಾಷಣ ಮಾಡ್‌ಚಿ.

ಬೈಟ್ 4/9 ಹೈದರಾಬಾದ್ ಬೆಟಾಲಿಯನ್‌ನ ಕಾಂಬಕ್ ಪೋಚಿ. ಜಪಾನಿಯಡ ಖೈದಿಯಾಯಿತಿಪ್ಪಕ ಅಯಿಂಗಳ ಹಿಂಸೆ ಮಾಡಿತ್, ಎಲ್‌ಂಬ್ ತೋಲ್ ಮಾತ್ರ ಇಂಜತ್. ಎಲ್ಲಾರೂ ಬಾಗ್ವಾದ್‌ಲ್ ತಿಮ್ಮಯ್ಯಂಡ ಕೂಡೆ ಇಂಜಯಿಂಗ.

ಅಯಿಂಗಕ್ ಪರ್ಪಕೂ, ತೆರಂಗುವಕೂ ಮಾತ್ರ ಕಯ್ಯುವಯಿಂಜತ್. ತಿಮ್ಮಯ್ಯಂಡ ಕಾಲ್ ಪುಡಿಪಕ್ ತೆರಂಗಿ ಕಳಿಪಾನ ನೋಟಿತ್ ತಿಮ್ಮಯ್ಯ ಮೊರ್ಟ್‌ರ್‌ತ್. ಅಚ್ಚಕ್ ಮಟ್ಟಿಗೆಲ್ ತಿಮ್ಮಯ್ಯ ದುಃಖ್‌ಚಿಟ್ಟ ಸನ್ನಿವೇಶ ಅದೊಂದೇ.

ಮೌಂಟ್ ಬೇಟನ್ ಪಿಂಞ ಸ್ಲಿಮ್ ಸೈಗಾನ್ ಬ್ಯಾಂಕಾಕ್‌ಲ್ ವಿಜಯೋತ್ಸವಕ್ ಪೋಪಕ ತಿಮ್ಮಯ್ಯನೋ ಕಾಕ್‌ಚಿ. ಆಚೇಂಗಿ, ತಿಮ್ಮಯ್ಯಂಗ್ ತಾಂಡ ಬ್ರಿಗೇಡ್‌ಕ್ ಪೋಂಡಿಂಜತ್. ತಿಮ್ಮಯ್ಯನ 268ನೇ ಇನ್‌ಫ್ಯಾಂಟ್ರಿ ಬ್ರಿಗೇಡ್‌ರ ಕಮಾಂಡರ್ ಆಯಿತ್ ಗೊತ್ತ್ ಮಾಡಿತಿಂಜದ್ ಅರ್‌ಂಜತ್.

ಯುದ್ಧ ಗೆದ್ದತ್. ಇಕ್ಕ ಇಂಡಿಯತ್‌ರ ನಾಯಕಂಗಡ ಸೊಪನತ್‌ರ ರಾಷ್ಟ್ರೀಯ ಸರಕಾರತ್‌ರ ಸೈನ್ಯತ್‌ಲ್ ಸೇವೆ ಮಾಡಂಡು ಎಣ್ಣುವೊ ಆಸೆ ಪುಟ್ಟ್‌ಚಿ. ❑

# ಮಾಟ್ಸು

ಜಪಾನ್‌ನ ಕೈವಶ ಮಾಡುವಕ್ ಗೊತ್ತ್ ಮಾಡ್‌ನ ಬ್ರಿಟಿಷ್ ಕಾಮನ್‌ವೆಲ್ತ್ ಫೋರ್ಸ್‌ನ ಆಸ್ಟ್ರೇಲಿಯತ್‌ರ ಲೆ। ಜ। ನಾರ್ತ್ ಕೋಟ್ (Lt. Gen. Northcote) ಕಮಾಂಡ್ ಮಾಡಿಯಂಡಿಂಜತ್. ಆಸ್ಟ್ರೇಲಿಯ, ನ್ಯೂಜಿಲೇಂಡ್, ಇಂಡಿಯಾ ಪಿಂಞ ಬ್ರಿಟನ್‌ಂಜಿ ಬಂದ ನಾಲ್ ಬ್ರಿಗೇಡ್ ಇಂಜತ್. ಈ ನಾಲ್ ಬ್ರಿಗೇಡ್ ಕೂಡಿತ್ ಮಾಡಿಯಂಡ ಯೂನಿಟ್‌ನ 'ಬ್ರಿಂಡಿವ್' (Brendev)ಂದ್ ಕಾಕುವಯಿಂಜತ್.

'ಬ್ರಿಂಡಿವ್' ಹೆಡ್‌ಕ್ವಾರ್ಟರ್ಸ್ ಜಪಾನ್‌ರ ಕುರೆ ಬೆ (Kure Bay) ಲಿಂಜತ್. ಆಸ್ಟ್ರೇಲಿಯ ಪಡೆ ಹಿರೋಷಿಮಾತ್‌ಲ್, ನ್ಯೂಜಿಲೇಂಡ್ ಪಡೆ ಸಿಮೊ ಮಸಾಕೆಲ್ ಇಂಜತ್. ತಿಮ್ಮಯ್ಯ ತಾಂಡ ಮಾಟ್ಸು ಹೆಡ್‌ಕ್ವಾರ್ಟರ್ಸ್‌ನ ಹಮಾಡ ಪಿಂಞ ಟೋಟ್ಟೋರಿಲ್ ಸ್ಥಾಪನೆ ಮಾಡ್‌ಚಿ.

ತಿಮ್ಮಯ್ಯ ಜಪಾನ್‌ಕ್ ಪೋಯಿತ್, ಒರ್ ಬೈಟ್ ಬಾಂಬ್‌ಲ್ ಸರ್ವನಾಶ ಆನ ಹಿರೋಷಿಮಾತ್‌ಲ್ ಇಂಜತ್. ಮನ್‌ಷ್ಯನಾಯಿತ್ ಪುಟ್ಟ್‌ನಂವ್ರೊ ನೋಟುವಕಾಗತನ್ನತ ದೃಶ್ಯ ಕಂಡತ್. ಎಲ್ಲ ಅರೆ ಜಿಂವತ್‌ಲುಳ್ಳಯಿಂಗಳೆ. ಜನಡ ಮೂಡ್ ಮುಸುಣಿ ಬೆಂಜಿತ್ ಮನುಷ್ಯಂಗಳೆನ್ನಕೆ ಕಾಂಬಯಿಂಜ್‌ಲೆ. ಒರ್ ಮಠಕ್ ಪೋಚಿ. ಅಲ್ಲಿ ಒರ್ ಪೂಜಾರಿ ತಾನ್ ಬಾಂಬ್ ಬೂವಕ ಕಣ್ಣ್‌ಲ್ ಕಂಡಾನೆಲ್ಲ ವರ್ಣನೆ ಮಾಡ್‌ನಾನ ಕೇಟಿತ್ ತಿಮ್ಮಯ್ಯಂಗ್ ತಕ್ಕೇ ಪರಿವಕ್ ಕಯಿಂಜ್‌ಲೆ.

ಮಾಟ್ಸು ಪಟ್ಟಣ ಸುತ್ತು ಕುಂದಾಯಿತ್ ಎಲ್ಲಾ ತರ ಬೊಳೆ ಬೊಳೆಂದಿತ್ ಪೂತೋಟತ್‌ರ ಮಾದರಿ ಇಂಜತ್. ಜಪಾನಿಯಡ ಅತ್ತಳ ಬೊಳೆ ತಿಂಗತನೆಕೆ ತರಬೇತ್ ಮಾಡಿತಿಂಜತ್. ಬೇಲ್‌ರ ಬರಿಲ್ ನೇರೆ ನಡ್‌ಂದಂಡ್ ಪೋಪದಲ್ಲತೆ ಬೊಳೆಕ್ ದುಂಡ್‌ಡುಲೆ. ಜಪಾನಿಯ ಎಂದೂ ಪಾಲ್ ಕುಡ್‌ಚವು ಅಲ್ಲ. ಯರ್ಚಿಕಾಯಿತ್ ಮಾತ್ರ ಅತ್ತಳ ಚಾಕುವಯಿಂಜಾನೆಲ್ಲ ಕಂಡಿತ್ ಇಂಡಿಯನ್ಸ್ ಬೆರಗಾಯಿ ಪೋಚಿ.

ಮಾಟ್ಸುಲ್ ತಿಮ್ಮಯ್ಯ ಕಂಡ ವಿಶೇಷ ಅಲ್ಲಿಯತ ಪೊಣ್ಣಾಳ್ ಮಕ್ಕ. ಪ್ರತಿಯೊಬ್ಬನೂ ಪೆರ್ತ್ ಮನಾರ ಸೌಖ್ಯತ್‌ಲ್ ಇಪ್ಪವು. ಅಯಿಂಡ ಪೆರಿಯಯಿಂಡ ಮಾದರಿ ಮಕ್ಕ ಮರಿಕ್ ಮಿಲ್ಟ್ರಿಕಾರಡ ಪೋಡಿಯೆ ಇಲ್ಲೆ. ಸುರು ಸುರೂಲ್ ಮಾಟ್ಸುಲುಳ್ಳ ಜಪಾನಿಯಕ್ ಇಂಡಿಯನ್ ಸೈನಿಕಂಗಳ ಕಂಡಕ, ಭಾರೀ ಪೋಡಿ. ಅದ್‌ಲೂ ಗಡ್ಡ ಉಳ್ಳ, ಬಲ್ಯ ತಡಿರ ಸಿಖ್ಖಳ ಅವು ಕೂಳಿಯಾಂದ್ ಗೇನ

ಮಾಡಿಯಂಡ್ ಬೊತ್ತುವಯಿಂಜತ್. ಕೂಟ್‌ಕ್ ಅವು ಮನುಷ್ಯನ ತಿಂಬಾಂದ್ ಪ್ರಚಾರ ಆಯಿಟಿತಿಂಜತ್. ಜವಾನಂಗಡ ಶಿಸ್ತ್, ಸ್ನೇಹತ್‌ನೆಲ್ಲ ಕಂಡ ಪಿಂಞ ಅಯಿಂಡ ಪೋಡಿಯೆಲ್ಲ ಬುಟ್ಟೋಚಿ.

ಸೇನೆರ ಕೈವಶ ಆನ ಪಿಂಞ ಜಪಾನಿಯ ನಲ್ಲ ಸಹಕಾರ ಕೊಡ್‌ಪಯಿಂಜತ್. ಅಮೆರಿಕತ್‌ಲ್ ಓದ್‌ನ ಒರ್ ಅಜ್ಞ ತಿಮ್ಮಯ್ಯಂಡ ಭಾಷಾಂತರಕಾರನಾಚಿ. ತಿಮ್ಮಯ್ಯಂಗೋರ್ ನಾಲ್ ರೂಂರ ಮನೆ ಕೊಡ್‌ತತ್. ಅದ್‌ಂಡ ಚಾಯಿ ಬೋಜತ್‌ನ ವರ್ಣನೆ ಮಾಡುವ ಕಯ್ಯ. ಅನ್ನತ ಚಾಯಿರ ಅಲಂಕಾರ. ತಿಮ್ಮಯ್ಯಂಡ ಮನೆ ಪಣಿಕ್ ದಂಡ್ ಮೂಡಿಯಳ ಬುಟ್ಟ್ ಕೊಡ್‌ತತ್. ಒಬ್ಬ ಬಲ್ಯ ಜಮೀಂದಾರಂಡ ದುಂಬ ಓದ್‌ನ ಮೋವ. ತಾಂಡ ಸೇವೆಕ್ ಅನ್ನತ ಬಲ್ಯ ಮನ್‌ಷ್ಯಂಡ ಮೋವ ಬೋಂಡಾಂದೆಣ್ಣ್‌ನಕಲೂ ಕೇಟ್‌ಲೆ. ಪೊಲಾಕ ನೇರ್ತೆ ಚಾಯಿಲ್ ಡ್ರೆಸ್ ಮಾಡಿಯಂಡ್ ಟೀ ಕೊಂಡ ಬಂದಿತ್ ತಿಮ್ಮಯ್ಯನ ಕಡಿಕೆಂಜಿ ಒಪ್ಪಿತ್, ಮುಟ್ಟ್‌ಕಾಲ್ ಕುತ್ತಿಯಂಡ್ ಟೀ ಕೊಡ್‌ಪ. ಕುಳಿಪಕಲೂ ಬಂದಿತ್ ಸಹಾಯ ಮಾಡುವಯಿಂಜತ್. ವಿಚಿತ್ರ ಆರೈಕೆ ಕಂಡಿತ್ ತಿಮ್ಮಯ್ಯಂಗ್ ಬೇಜಾರಾಯಿತ್, ಅನ್ನತ ಸೇವೆ ಬೋಂಡೇ ಬೋಂಡಾಂದ್ ಎಣ್ಣ್‌ಚಿ.

ಎಕ್ಕೊಲು ಬೋರೆ ಬೋರೆ ಗ್ರಾಮಕೂ, ಚೆರಿಯ ಚೆರಿಯ ದ್ವೀಪಕೂ ಪಿಕ್‌ನಿಕ್ ಪೋಯಂಡ್ ಆರಾಮ್‌ಲ್ ದಿನ ಕಯಿಂಜಂಡಿಂಜತ್. ಆಚೇಂಗಿ, ತಿಮ್ಮಯ್ಯ ಮಾತ್ರ ತಾಂಡ ಬೆಟಾಲಿಯನ್‌ಕ್ ಕಠಿಣ ಕವಾಯತ್, ಕಠಿಣ ತರಬೇತಿ ಕೊಡ್‌ಪಾನ ನಿಪ್ಪ್‌ಚಿಟ್ಟ್‌ಲೆ.

ವಾರ್ ಕಯಿಂಜ ಪಿಂಞ ಜಪಾನ್‌ಲ್ ಪೊಣ್ಣಾಳಡ ಸಮಸ್ಯೆ ತಡ್‌ಪ ಕಯ್ಯತಾಚಿ. ಬಟ್ಟೆಲ್ ನಡ್‌ಪ ಜವಾನಂಗಳ ತಡ್‌ತಂಡ್ ಸಿಗರೇಟ್ ಕೇಪೊ, ಸೂಳೆಗಾರಿಕೆಕ್ ಈತಂಡ್ ಪೋಪಕಾಯಿರ್‌ತ್. ಬೋರೆ ದೇಶತ್‌ರ ಸಿಪಾಯಿಯಕೆಲ್ಲ ವೆನರಲ್ ಡಿಸೀಸ್ ಪುಡ್‌ಚ್‌ರ್‌ತ್. (ಪೊಮ್ಮಕ್ಕಡ ಕಾಯಿಲೆ). ಇದ್ ಅಪಾಯತ್‌ರ ಮಟ್ಟಕೆತ್ತಿ ಪೋಚಿ. ತಿಮ್ಮಯ್ಯ ತಾಂಡ ಜವಾನಂಗಳ ಕೂಟಿತ್, ಬೊತ್ತ್‌ಚಿಟ್ಟಂಡ್ ಎಚ್ಚರ ಕೊಡ್‌ತಂಡೇ ಇಂಜತ್. ಅಧಿಕಾರಿಯಕ್ ಬಲ್ಯ ಮಂಡೆ ನೊಂಬಲ ಸುರುವಾಚಿ. ಜವಾನಂಗಳೆಲ್ಲ ವೈದ್ಯಕೀಯ ತಪಾಸಣೆ (Medical Exam) ಮಾಡುವಕ ಎಲ್ಲಾ ಕಾಯಿಲ ಪತ್ತ್‌ನವು ಆನಕಲೂ, ತಿಮ್ಮಯ್ಯಂಡ ಸ್ವಾಧೀನ ಇಂಜಾಲ್ ಒಬ್ಬಂಗೂ ಕಾಯಿಲ ಇಲ್ಲತಾನ ಕಂಡಿತ್ ಬೋರೆ ಅಧಿಕಾರಿಯ ಇದ್‌ಲೆನ್ನೋರ್ ಕೆಣಿ ಮಾಡಿತ್‌ಂದ್ ತಿಮ್ಮಯ್ಯನ ಸಂಶಯ ಪಡುವಕಾಚಿ.

ಬ್ರಿಟಿಷ್ ಅಧಿಕಾರಿಯ ಗೂರ್ಖ ರೆಜಿಮೆಂಟ್‌ಕಾರಳ ಇಂಡಿಯನ್ನಡ ಕೂಡೆ ಕೂಡುವಕ್ ಬುಡತೆ ಒಡತ್ ಬೆಚ್ಚಿತಿಂಜತ್. ಒನ್ನಾಂದ್ ದಂಡ್ ಗೂರ್ಖಂಗ ಚೂಳೆಯಡಲ್ಲಿಕ್ ನುಗ್ಗುವಕ, ಆಸ್ಟ್ರೇಲಿಯನ್ ಅಧಿಕಾರಿ ಒಳ್‌ಚಿ ಅಳ್‌ತಂಡ್ ಒಬ್ಬನ ಪುಡ್‌ಚಿ ಎರೆಸ್ಟ್ ಮಾಡಿರ್‌ತ್. ಇಂಞಿಒಬ್ಬೊ ಕ್‌ಡ್‌ಕೆ ಪಾರಿತ್ ಓಡಿರ್‌ತ್. ತಪ್ಪ್‌ಚಿಟ್ಟಂಡಂವೊ ಓಡಿ ಬಂದಿತ್ ಬ್ಯಾರಕ್ಸ್‌ಲ್ ಬೆಟಾಲಿಯನ್‌ಕ್ ಎಣ್ಣ್‌ಚಿ. 600 ಗೂರ್ಖಂಗ ಅಯಿಂಡ ಕುಕ್ರಿ ನೇತಿಯಂಡ್ ಬೀದಿ ಕಾಳಗ ಕ್‌ಳ್‌ಂಜ್‌ರ್‌ತ್. ಅದೇ ಒರ್ ಪಡೆಭೂಮಿ ಆಯಿರ್‌ತ್. ಅದೃಷ್ಟವಶಾತ್ ಕರ್ನಲ್ ವಿವೇಂದರ್ ಸಿಂಗ್‌ರ ಜೀಪ್ ಆಲೆ ಬಾತ್. ಅಂವೊ ಗೂರ್ಖಂಗಳ ಸಮಾಧಾನ ಪಡ್‌ತುವಲ್ಲಿ ಜಯ ಕಂಡತ್. ಆಸ್ಟ್ರೇಲಿಯನಳೂ, ಬ್ರಿಟಿಷ್‌ಕಾರಳೂ ಗೂರ್ಖಂಗ ಎಕ್ಕೊಲು ಅವಮಾನ ಪಡ್‌ತುವದ್ ಚೆನ್ನ ಕಮ್ಮಿಯಾಚಿ.

ಕುರೆ ಎಣ್ಣುವೊ ಊರ್‌ಕ್‌ಂಜಿ ಟೋಕಿಯೋತ್‌ಲ್ ಪೊಣ್ಣಾಳಡ ಉಪದ್ರ ತಡ್‌ಪಕೇ ಕಯ್ಯತಾಚಿ. ಅಲ್ಲಿಯೂ ಗೂರ್ಖಂಗಳ ಪುಡಿಪಕ್ ಅಧಿಕಾರಿಯ ಬೋಟೆ ಸುರು ಮಾಡ್‌ಚಿ. ಉರಿಕೇರ್‌ನ ಗೂರ್ಖಂಗಡ ಇಡೀ ಬೆಟಾಲಿಯನ್ ಸ್ಟ್ರೈಕ್ ಸುರು ಮಾಡಿರ್‌ತ್. ಇಕ್ಕ ಇಂಡಿಯಕ್ ಪೋಪಾಂದ್ ಹಟ ಪುಡ್‌ಚತ್. ಏದ್ ಅಧಿಕಾರಿರ ತಕ್ಕ್‌ನೋ ಕೂಟಾಕ್‌ಲೆ.

ಜನರಲ್ ಕೊವನ್ ಬೋರೆ ಬಟ್ಟೆ ಕಾಂಗತೆ, ತಾಂಡ ಗತ್ತ್‌ನ ಮರ್‌ಂದಿತ್ ತಿಮ್ಮಯ್ಯಂಡ ಸಹಾಯ ಕೇಟಿತ್.

ಕೂಡೆನ್ನೆ ತಿಮ್ಮಯ್ಯ ಟೋಕಿಯೊಕ್ ಓಡ್‌ಚಿ. ಜೀಪ್‌ಲ್ ಬಾವುಟ ಪಾರ್ ಚಿಟ್ಟಂಡ್ ಬ್ಯಾರಕ್ಸ್‌ಕೇ ಪೋಚಿ. ಒರ್ ಸುಭೇದಾರ್ ಮೇಜರ್‌ನ ಕೂಟಿಯಂಡ್ ಜೆ. ಸಿ. ಒ. ಂಗಕ್ ಸಿಗರೇಟ್ ಕಾಟ್‌ಚಿ. ದಾರೂ ಕೇಟಂಡ್‌ಲೆ. ಎಲ್ಲಾರ್‌ನೊ ಅಳ್‌ಪ್‌ಚಿಟ್ಟಿತ್ ತಕ್ಕ್ ಪರ್‌ಂದತ್. ಒಬ್ಬನೂ ಬಾಯಿ ತೊರಂದ್‌ಲೆ. ಕಯ್ಯುವಚ್ಚಕ್ ಅಯಿಂಡ ಬೆಟಾಲಿಯನ್ ಮಾಡ್‌ನ ಸಾಮರ್ಥಗೆನ ಹೊಗಳ್‌ಚಿ. "ಇನ್ನತ ಪರಾಕ್ರಮ ಮಾಡ್‌ನ ನಿಂಗ, ಇಕ್ಕ ಇನ್ನನೆ ಅವಿಧೇಯಂಗಳಾನಕ, ಇಡೀ ನೇಪಾಳ ದೇಶತ್‌ರ ಮಾನ ಹರಾಜಾಯಿ ಪೋಕುಲ" ಎಣ್ಣ್‌ಚಿ. ಅದ್‌ಂಗೂ ದಾಡದು ಸದ್ದಿಲ್ಲೆ. 6 ಕುಪ್ಪಿ ರಂ ಎಡ್‌ತಿತ್ ಎಲ್ಲಾಕು ಕಾಟ್‌ಚಿ. ದಾರೂ ತೊಟ್ಟ್‌ಲೆ.

ತಿಮ್ಮಯ್ಯ "ನಂಗ 'ಮಾಟ್ಸು'ಲ್ ಭಾರೀ ಆರಾಮ್‌ಲುಂಡ್. ನಿಂಗಳ ನಾಡ ಕೂಡೆ ಕೂಟಿಯವತೆ ಇಲ್ಲಿ ಬೋರೇ ಬುಟ್ಟಿದ್ ನಾಡ ತಪ್ಪು. ಮಾಫ್ ಮಾಡಿ. ನಿಂಗಕ್ ಎಂತ ತೊಂದರೆ ಎಣ್ಣುವಾನ ನಾಡ ಕೂಡೆ ಸೀದ ಸೀದ ಎಣ್ಣೆ. ನಾಕ್

ಸೆರಿಪಡ್‌ತುವಕ್ ಕಯಿಂಚ್‌ಲೇಂಗಿ, ನಿಂಗಳೆಲ್ಲಾ ಇಂಡಿಯಕ್ ಅಯಿಪ ಏರ್ಪಾಡ್ ಮಾಡುವಿ" ಎಣ್ಣ್‌ಚಿ.

ದಂಡ್ ಬಾಲೆಕಾರ ಎದ್ದಿತ್ ರಂಪ ಇಟ್ಟಂಡ್, ಭಾರೀ ಪುಕಾರ್ ಮಾಡ್‌ಚಿ.

"ಸೆರಿ, ಇಕ್ಕ ನಿಂಗಡ ಚೆಡಿರ ಕಾರಣ ಗೊತ್ತಾಚಿ. ಅಳೆರಿ, ರಂ ಕುಡಿರಿ" ಎಣ್ಣ್‌ಚಿ.

ಸುಮಾರ್ ಪುಕಾರತ್‌ಲ್ 3 ಮಾತ್ರ ಮೂಲ ಪುಕಾರ್.

(1) ನಂಗಳ ಹಿಂದೂ ನಮ್ಮೆ ನಾಳ್ ನಡ್‌ತುವಕ್ ಬುಡುಲೆ.

(2) ಪೊಣ್ಣಾಳಡ ವ್ಯವಹಾರತ್‌ಲ್ ನಂಗಕೋರ್ ಕಾನೂನ್, ಬ್ರಿಟಿಷ್‌ಕಾರ ಕೋರ್ ಕಾನೂನ್ ಎನ್ನ್‌ಂಗ್?

(3) ತಿಮ್ಮಯ್ಯನಂತ ಒರ್ ಇಂಡಿಯನ್ ಬ್ರಿಗೇಡ್ ಕಮಾಂಡರ್ ಉಳ್ಳದ್ ನಂಗಕೆಲ್ಲಾ ಹೆಮ್ಮೆ. ಆಚೇಂಗಿ, ನಿಂಗ ಬಾಕಿ ಎಲ್ಲಾ ಬೆಟಾಲಿಯನ್‌ನ ಎಕ್ಕಲೂ ಕಂಡಂಡಿಪ್ಪಿರ. ನಂಗಳ ಮಾತ್ರ ಅಪರೂಪಕ್ಕೋರಮ್ಮ ಮಾತ್ರ ಕಾಂಬಿರ.

ಅದೇ ತರ ಅಯಿಂಡ ಮೂಂದ್ ಡಿಮಾಂಡ್ ಇಂಜತ್. (1) ಕೆಣ್‌ಂಜಿ ಬುದ್ದಿತ್ ಸಸ್ಪೆಂಡ್ ಆನ ಮೂಂದ್ ಕೂಟ್‌ಕಾರಳ ಮರ್‌ಚಿ ಕೂಟಿಯವಂಡು. (2) ಕಮಾಂಡಿಂಗ್ ಆಫೀಸರ್‌ನ ಎಡ್‌ಕಂಡು. (3) ಬೆಟಾಲಿಯನ್‌ನ ತಿಮ್ಮಯ್ಯಂಡ ಕಮಾಂಡ್‌ಲ್ ಬೆಕ್ಕಂಡು. ಅಂದಕ ಮಾತ್ರ ಸ್ಟ್ರೈಕ್‌ನ ನಿಪ್ಪ್‌ಚಿರುವಾಂದ್ ಹಟ ಪುಡ್‌ಚತ್.

ಕೂಡೆನ್ನೆ ಹೆಡ್‌ಕ್ವಾರ್ಟರ್ಸ್‌ಕ್ ಪೋಯಿತ್, ಜನರಲ್‌ರ ಮಿಂಞಲ್ ಗೂರ್ಖಂಗಡ ಡಿಮಾಂಡ್‌ನ ಬೆಚ್ಚತ್. ಬೋರೆ ಏದೂ ಬಟ್ಟೆ ಕಾಂಗತೆ ಜನರಲ್ ಒತ್ತತ್. ಅಂದ್‌ಂಜಿ ಗೂರ್ಖಾ ಬೆಟಾಲಿಯನ್‌ನ ತಿಮ್ಮಯ್ಯ ಎಚ್ಚರ ಎಡ್‌ತಂಡತ್.

ಇದೇ ತರತ್‌ರ ಇಂಞೋರ್ ಘಟನೆ ನಡ್‌ಂದ್ ಪೋಚಿ. ಟೋಕಿಯೊ ಪಿಂಞ 'ಕುರೆ'ರ ಆಸ್ಪತ್ರೆಲೆಲ್ಲಾ ಡಾಕ್ಟರ್ಸ್‌ಂಜಿ ತೊಟ್ಟಿಕ ಒಡ್‌ಕುವಂವಂಗೆತ್ತಣೆ ಇಂಡಿಯನ್ಸ್‌ಳೇ ಇಂಜಿಯೆ. ಕುರೆರ ಆಸ್ಪತ್ರೆಲಂತೂ ಪೊಣ್ಣಾಳ್‌ರ ಕಾಯಿಲ (V.D.) ಪತ್ತ್‌ನ ಆಸ್ಟ್ರೇಲಿಯನ್ಸ್ ದುಂಬಿ ಪೋಯಿತಿಂಜತ್. ಒನ್ನಾಂದ್ ಆಸ್ಟ್ರೇಲಿಯನ್ಸ್ ದಂಡ್ ಮೂಡಿಯಳ ಆಸ್ಪತ್ರೆಕ್ ಕೂಟಿಯಂಡ್ ಬಂದಾನ ಕಂಡಿತ್ ಪಾರಗಾರ ಇಂಡಿಯನ್ ತಡ್‌ತಿತ್ ಗಲಾಟೆ ಮಾಡ್‌ಚಿ. ಆಸ್ಟ್ರೇಲಿಯನ್ಸ್ ಅಯಿಂಡ

ವರ್ಕ್ಸ್‌ಶಾಪ್ ಕಂಪೆನಿನ ಕೂಟಿಯ ಬಂದಿತ್ ಇಂಡಿಯನ್ ಕ್ವಾರ್ಟರ್ ಗಾರ್ಡ್‌ನ ಪೊಜ್ಜತ್. ಅಂವೊ ಅಲಾರಂ ಕೊಡ್‌ತತ್. ಇಡೀ ಆಸ್ಪತ್ರೆ ನೌಕರಂಗ ಕೈಕ್ ಕ್‌ಟ್ಟ್‌ನ ದೊಣ್ಣೆ, ಬಡಿಯ, ಕುರ್ಚಿ ಎಡ್‌ತಂಡ್ ಆಸ್ಟ್ರೇಲಿಯನ್ನಳ ಬಡಿಪಕ್ ಸುರು ಮಾಡ್‌ಚಿ. ಪೇಟೆಲ್‌ಡಿಯ ದವುತಿಯಂಡ್ ಬಡ್‌ಚತ್. ಓಡ್‌ನವು ಜನರಲ್‌ರ ಮನೆಕೆತ್ತುವಕ ಪೊರ್‌ಮೆ ಬಂದ ಜನರಲ್ಸ್‌ಕೂ ಕಲ್ಲ್ ಬುದ್ದತ್.

ಆಖೀರಿಕ್ ವಿಚಾರಣೆ ನಡ್‌ಂದಿತ್ ಅದ್‌ನೆಲ್ಲ ಅಲ್ಲಿಕಲ್ಲಿಕೇ ಮುಚ್ಚಿ ಬೆಚ್ಚತ್.

ಪಡೆಕಳತ್‌ಲೇ ವಯಂಗ್‌ನ ತಿಮ್ಮಯ್ಯಂಗ್ ಮಾಟ್ಸುಲ್ ಚೆನ್ನ ಶಾಂತಿ ನೆಮ್ಮದಿ ಕ್‌ಟ್ಟ್‌ಚಿ. ತಾಂಡ ಚೆರಿಯ ಮನೆರ ಚಾಯಿ ಬೋಜತ್‌ನೊಮ್ಮ ನೀನಂಗೂ, ಮಿರಾಯಿಕೂ ಕಾಟಂಡೂಂದ್ ತಿಮ್ಮಯ್ಯಂಗ್ ಬಲ್ಯ ಆಸೆ ಇಂಜತ್. ಪೊಣ್ಣ್ ಮೋವಳೂ ಜಪಾನ್‌ಕ್ ಪೊರಡುವಾಂಗ್ ಒರ್ ವಾರಕ್ ಮಿಂಞ ಇಂಡಿಯನ್ ಆರ್ಮ್ಡ್ ಫೋರ್ಸಸ್ ನೇಶನಲೈಸೇಶನ್ ಕಮಿಟಿಲ್ ಕಾರ್ಬಾರ್ ಮಾಡುವಕ್ ಕೂಡೆನ್ನೆ ಡೆಲ್ಲಿಕ್ ಬರಂಡೂಂದ್ ಆರ್ಡರ್ ಬಾತ್. ಇದ್‌ನ ಕ್ಯಾನ್ಸಲ್ ಮಾಡಂಡೂಂದ್ ಫೀ। ಮಾ। ಅಚಿನ್‌ಲೆಕ್‌ನ ಕೇಟಂಡತ್. "ಅದ್ ನಾಡ ಕೈಲಿಲ್ಲೆ"ಂದ್ ಉತ್ತರ ಬಾತ್. ಇಂಡಿಯನ್ ನೇಶನಲ್ ಗವರ್ಮೆಂಟ್‌ರ ಸುರೂವತ ಆರ್ಡರೇ ತಿಮ್ಮಯ್ಯಂಡ ಬಾಳ್‌ಕ್ ಕೆಟ್ಟ ಸೊಪನ ಆಚಿ. ❑

# ಮಾರ್‌ಗೂಡ್‌ನ ತಿತ್ತ್‌ರೊಳ್‌ಲ್!

1947 ಲ್ ಬ್ರಿಗೇಡಿಯರ್ ತಿಮ್ಮಯ್ಯ ಡೆಲ್ಲಿಲ್ ಇಂಡಿಯನ್ ಆರ್ಮ್‌ಡ್ ಫೋರ್ಸಸ್ ನೇಶನಲೈಸೇಶನ್ ಕಮಿಟಿಕ್ ಕೂಡ್‌ಚಿ.

ಸುರೂಲೇ ಭಿನ್ನಾಭಿಪ್ರಾಯ ಕಂಡ್ ಬಾತ್. ಇಂಡಿಯತ್‌ರ ಸೈನ್ಯತ್‌ನ ಭಾರತೀಕರಣ (Indianization) ಮಾಡುವಕ್ 15 ಕಾಲ ಬೋಂಡೂಂದ್ ಬ್ರಿಟಿಷಡ ವಾದ. 5 ಕಾಲ ಮಾತ್ರ ಮದೀಂದ್ ಇಂಡಿಯನ್ನಡ ವಾದ.

ಅಕ್ಕಣೆ ಭಾರತ ದೇಶ ಒಡ್‌ಪ ಕೂತೆದ್ದತ್. ದೇಶ ಪಾಲ್ ಆಪಕ ತೆರಿಭಾಗತ್‌ಲ್ ಹಿಂದೂ ಮುಸಲ್ಮಾನ್ ದಂಗೆ ಸುರು ಆಪಾನ ಅರ್‌ಂಜಿತ್ ಬೌಂಡರಿ ಫೋರ್ಸ್ ಸ್ಥಾಪನೆ ಮಾಡ್‌ಚಿ. ಆ ಫೋರ್ಸ್‌ನ ಮೇಜರ್ ಜನರಲ್ ರೀಸ್ (Maj. Gen. Rees) ಕಮಾಂಡ್ ಮಾಡ್‌ಚಿ. ಅದ್‌ಂಡ ಹೆಡ್‌ಕ್ವಾರ್ಟರ್ಸ್ ಲಾಹೋರ್‌ಲ್ ಇಂಜತ್. ಬೌಂಡ್ರಿ ಫೋರ್ಸ್‌ರ 5ನೇ ಬ್ರಿಗೇಡ್‌ನ ಅಮೃತಸರ ತ್‌ಂಜಿ ತಿಮ್ಮಯ್ಯ ಕಮಾಂಡ್ ಮಾಡ್‌ಚಿ.

ಸಿಖ್ಖಡ ಪವಿತ್ರ ಸ್ಥಾನ ಅಮೃತಸರತ್‌ಲ್ ಮುಸಲ್ಮಾನಂಗಡ ಸಂಖೆ ಜಾಸ್ತಿ ಇಂಜತ್. ಸುತ್ತು ಮುತ್ತು ಗ್ರಾಮತ್‌ಲ್ ಸಿಖ್ಖಡ ಸಂಖೆ ಜಾಸ್ತಿ ಇಂಜತ್.

ಒಮ್ಮ ತಿಮ್ಮಯ್ಯಂಡ ಬ್ರಿಗೇಡ್‌ರ ಒರ್ ಮುಸ್ಲಿಂ ಕಂಪೆನಿ ನಗರತ್‌ಲ್ ಎಚ್ಚರ ಎಡ್‌ತಂಡ್ ಇಪ್ಪಕ, ಒರ್ ಮುಸ್ಲಿಂ ಗುಂಪು ಹಿಂದುವಡ ನೆಲೆರ ಮೇಲೆ ಬುದ್ದಿತ್ ಪೊಡಿ ಪಾತಿರ್‌ತ್. ತಿಮ್ಮಯ್ಯ ಓಡ್‌ಚಿ. ಪರಿಸ್ಥಿತಿ ಕೈ ಮೀರಿಯಂಡುಳ್ಳಾನ ಕಂಡಿತ್ ಮುಸ್ಲಿಂ ಟ್ರೂಪ್‌ಕ್ ಕಾರ್ಯಾಚರಣೆಕ್ ಆರ್ಡರ್ ಕೊಡ್‌ತತ್. ಪತ್ತ್ ರೌಂಡ್ ಬೊಡಿ ಬೆಚ್ಚತ್. ಗುಂಪ್ ಚದ್‌ರ್‌ಚಿ. ಭಾರೀ ಬಲ್ಯ ಪ್ರಮಾಣತ್‌ರ ದಂಗೆ ನಡ್‌ತುವ ಮುನ್ಸೂಚನೆಕಾಯಿತ್ ಆ ದಾಳಿನ ನಡ್‌ತಿತಿಂಜತ್.

ಬ್ರಿಟಿಷ್ ಅಧಿಕಾರಿಯಳೆಲ್ಲ ಬೆರಿಯ ದೇಶ ಬುಟ್ಟ್ ಪೋಂಡಿಯಾಪಾಂದ್ ಅರ್‌ಂಜಂಡ್ ಒಂದೂ ಕ್ರಮ ಎಡ್‌ತವತೆ ಮುಂಡತಿಂಜತ್. ಪಾಕಿಸ್ತಾನಕೂ, ಇಂಡಿಯಕೂ ಮಿಲಿಟ್ರಿನ ಪಾಲ್ ಇಡತೆ ಪೋನಕ, ಗಲಾಟೆ ತಡ್‌ಪಕೇ ಕಯ್ಯುಲೇಂದ್ ತಿಮ್ಮಯ್ಯಂಡ ಚುರ್‌ಕ್ ಬುದ್ದಿಕ್ ಗೊತ್ತಾಚಿ. ಈ ಅಭಿಪ್ರಾಯತ್‌ನ ಸುರೂಲ್ ಕೊಡ್‌ತವನೇ ತಿಮ್ಮಯ್ಯ. ಆರ್ಮಿನ ಪಾಲ್‌ಡಂಡಿಕೆ ಆರ್ ತಿಂಗ ಬೋಂಡಿಯಾಪಾಂದ್ ಫೀಲ್ಡ್ ಮಾರ್ಷಲ್ ಅಬೆನ್‌ಲೇಕ್ ಕೈ ಬಲ್‌ಚತ್.

ಇಂಡಿಯತ್‌ರ ಅಲ್ಪಸಂಖ್ಯಾತ ಮುಸಲ್ಮಾನಂಗ ಪಿಂಞ ಪಾಕಿಸ್ಥಾನತ್‌ಲುಳ್ಳ ಹಿಂದೂ ಸಿಖ್ಖ್ ಅಲ್ಪಸಂಖ್ಯಾತಂಗಳ ರಕ್ಷಣೆ ಮಾಡಂಡಿಕೆ ಮಿಲಿಟರಿನ ಪಾಲ್‌ಡುವ ದೊಂದೇ ಬಟ್ಟೆಂದ್ ತಿಮ್ಮಯ್ಯ ಅಧಿಕಾರಿಯಕ್ ರಿಪೋರ್ಟ್ ಕೊಡ್‌ತತ್. ಅಧಿಕಾರಿಯ ದಾರೂ ಈ ಜವಾಬ್ದಾರಿಕೆ ಎಡ್‌ತವಕ್ ತಯಾರಿಂಜ್‌ಲೆ.

ದಂಡೇ ದಿನತ್‌ಲ್ ತಿಮ್ಮಯ್ಯನ ಡೆಲ್ಲಿಕ್ ಕಾಕಿತ್ "ಆರ್ಮ್‌ಡ್ ಫೋರ್ಸಸ್ ಪಾರ್ಟಿಶನ್ ಸಬ್‌ಕಮಿಟಿ"ಲ್ ಕಾರ್ಬಾರ್ ಮಾಡುವಕ್ ಬುಟ್ಟಿತ್.

ದೇಶಕ್ ಸ್ವಾತಂತ್ರ್ಯ ಬಪ್ಪಕ್ ದಂಡ್ ತಿಂಗ ಇಂಜತ್. ನಾಲ್ ವಾರತ್ ರೊಳ್‌ಲ್ ಆರ್ಮಿನ ದಂಡ್ ಪಾಲ್ ಮಾಡಿತ್ ತ್‌ಕಂಡಿಂಜತ್. 2/3 ಪಾಲ್ ಇಂಡಿಯಕೂ 1/3 ಪಾಲ್ ಪಾಕಿಸ್ಥಾನಕೂ ಪೋಂಡಿಂಜತ್.

ಸೈನಿಕಂಗಳ, ಆಸ್ತಿಪಾಸ್ತಿನ, ಕ್ಟ್ಬ್‌ನ ಮೆಡಲ್ಸ್, ಪಾರಿತೋಷಕ - ಇನ್ನತಾನೆಲ್ಲ ಪಾಲ್‌ಡುವಕ ಕಣ್ಣ್‌ನೀರ್‌ಲ್ ತೊಯಿಂಜಿ ಪೋಪಯಿಂಜತ್. ಆಯುಧೋಪಕರಣ, ಕಟ್ಟಡ, ಸ್ಟಾಫ್ ಕಾಲೇಜ್‌ನೆಲ್ಲ ಪಾಲ್‌ಡುವದ್ ಭಾರೀ ಕಷ್ಟತ್‌ರ ಕೆಲಸ ಆಚಿ. ಮೂಂದೇ ವಾರತ್‌ಲ್ ಈ ಕಾರ್ಬಾರ್‌ನ ನ್ಯಾಯ ಪೋಲೆ ತ್‌ತತ್.

ಗೂರ್ಖಾ ರೆಜಿಮೆಂಟ್‌ರ ವಿಚಾರತ್‌ಲ್ ಸಮಸ್ಯೆ ಪುಟ್ಟ್‌ಚಿ. ಅದ್‌ಲ್ ತ್‌ರ ಬ್ರಿಟಿಷ್ ಆಫೀಸರ್ಸ್‌ಳೇ ಇಂಜಿಯೆ. ಗೂರ್ಖ ರೆಜಿಮೆಂಟ್ ಇಂಡಿಯತ್‌ರ ಕೂಡೆ ಕೂಡುಲೇಂದ್ ಬ್ರಿಟಿಷಡ ವಾದ. ಮಲಯಾತ್‌ಲ್ ದುಂಬ ಗಲಾಟೆ ಇಂಜಾನ ಅಡಕುವಕ್ ಗೂರ್ಖಾ ರೆಜಿಮೆಂಟ್‌ನ ಬಳಸುವಕ್ ಬ್ರಿಟಿಷ ಕೆಣಿ ಮಾಡ್‌ಚಿ. ಇದೆಲ್ಲಾ ಕಂಡಿತಾಪಕ ಜನಾಭಿಪ್ರಾಯ ಎಡ್‌ಪಕ 70% ಗೂರ್ಖಂಗ ಇಂಡಿಯನ್ ಆರ್ಮಿಲ್ ಇಪ್ಪಕ್ ಓಟ್ ಮಾಡಿರ್‌ತ್. ಪತ್ತ್ ಗೂರ್ಖಾ ರೆಜಿಮೆಂಟ್‌ಲ್, ನಾಲಾನ ಬ್ರಿಟಿಷ್ ರೆಜಿಮೆಂಟ್‌ಲ್ ಬುಟ್ಟಿತ್ 6 ರೆಜಿಮೆಂಟ್‌ನ ಇಂಡಿಯನ್ ಆರ್ಮಿಕ್ ಕೂಟ್‌ಚಿ. ಬ್ರಿಟಿಷಕ್ ಇದ್ ದುಂಬ ಆಶ್ಚರ್ಯ ಆಚಿ.

ರ್‍ಯಾಡ್‌ಕ್ಲಿಫ್ ಎವಾರ್ಡ್ ಎಣ್ಣುವ ಪ್ರಕಟಣೆ ಪೊರಬೂವಕ, ಇಂಡಿಯಾ ಪಾಕಿಸ್ಥಾನ ಬೋರೆಯಾಚಿ. ಪಂಜಾಬ್‌ಲ್ ಹಿಂಸಾಚಾರ ಸುರು ಆಯಿರ್‌ತ್. ಡೆಲ್ಲಿರ ಕಾರ್ಬಾರ್ ತ್‌ತಿತ್ ತಿಮ್ಮಯ್ಯ ಬೌಂಡರಿ ಫೋರ್ಸ್‌ಕೇ ಪೋಚಿ. ಈ ಫೋರ್ಸ್ ಸಿ.ಇನ್.ಸಿ. ಜ| ಲಾಕ್‌ಹಾರ್ಟ್ (C-in-C. Gen. Lockhart)ರ ಪುಡ್‌ತತ್ ಲಿಂಜತ್. ಪುದಿಯ ದಂಡ್ ಸರಕಾರತ್‌ರ ಅಧೀನತ್‌ಲೂ ಇಂಜ್‌ಲೆ. ಜ| ರೀಸ್ ಫೋರ್ಸ್ ಕಮಾಂಡರ್ ಆಯಿತಿಂಜತ್. ಅವಂಗ್ ಒರ್ ಪಾಕಿಸ್ಥಾನಿ, ಪಿಂಞೊರ್ ಇಂಡಿಯನ್ ಮಿಲಿಟರಿ ಎಡ್ವೈಸರ್ಸ್ ಇಂಜತ್. ತಿಮ್ಮಯ್ಯನ ಆಲ್ಟರ್‌ನೇಟ್ ಮಿಲಿಟರಿ ಎಡ್ವೈಸರ್ ಮಾಡ್‌ಚಿ.

ತಿಮ್ಮಯ್ಯ ಬೈಟೇಕ್ ಲಾಹೋರ್‌ಕೆತ್ತ್‌ಚಿ. ಪಿತ್ಯಾಂದ್ ಪೊಲಾಕ 6 ಗಂಟೆಕ್ ಜ। ರೀಸ್‌ನ ಕಾಂಬಕೆಣ್ಣಿತಿಂಜತ್. 6 ಗಂಟೆಕ್ ರಿಪೋರ್ಟ್ ಮಾಡುವಕ ಟವಲ್ ಸುತ್ತಿಯಂಡ್ ಚವರ ಮಾಡಿಯಂಡಿಂಜತ್.

ಜ। ರೀಸ್ - "ನೀಕೆಚ್ಚಕ್ ಸರ್ವಿಸುಂಡ್?"

ತಿಮ್ಮಯ್ಯ - "20 ಕಾಲ"

ಜ। ರೀಸ್ - "ನಾಕ್ 30 ಕಾಲ ಉಂಡ್. ನೀಡ ಸಲಹೆನ ನಾನ್ ಎಡ್‌ಕಂಡೂಂದ್ ನೀನ್ ಗೇನ ಮಾಡಿತಿಂಜಕ ಅದ್ ನೀಡ ತಪ್ಪು ಕಲ್ಪನೆ."

ಸಲ್ಯೂಟ್ ಪೊಜ್ಜಿತ್ ಬೆನ್ನ್‌ಟ್ಟ ತಿಮ್ಮಯ್ಯ ಪಿಂಞ ಆ ವಹಿಸ್‌ನ ಜವಾಬ್ದಾರಿ ತ್‌ರಣೆ ಅವಂಡ ಬರಿಕ್ ಪೋಯಿಲೆ.

ತಿಮ್ಮಯ್ಯ ಅಮೃತಸರತ್‌ಲ್ ತಾಂಡ ಬ್ರಿಗೇಡ್‌ಕ್ ಬಾತ್. ಕೊಲ್ಲ್, ಕೊಲೆ, ಲೂಟಿ, ದಂಗೆನ ತಡ್‌ಪಕೇ ಕಯ್ಯ. ಮುಸಲ್ಮಾನಂಗ ಪಶ್ಚಿಮಕ್ ಪಾಕಿಸ್ಥಾನಕ್ ಓಡುವದೂ ಪಾಕಿಸ್ಥಾನತ್‌ರ ಹಿಂದೂ ಪಿಂಞ ಸಿಖ್ಖ ಪೂರ್ವಕ್ ಭಾರತಕ್ ಓಡಿ ಬಪ್ಪದೂ ಮಾನವ ಇತಿಹಾಸತ್‌ಲ್ ಕಾಂಗತನ್ನತ ಗೋಳ್‌ರ ದೃಶ್ಯ.

ಇರ್‌ಲ್ ಪೋಲ್‌ಂದರಿಯತೆ ಗಲಾಟೆ ಸುರುವಾನಲ್ಲಿಕ್ ಓಡಿತ್ ದಂಗೆನ ಅಡಕಿತಾಪಕ, ಇಂಞ್ಞೋರ್ ಜಾಗತ್ ಸುರುವಾಯಿತಿಪ್ಪ. ವಾಹನ ಕೊಂಡ ಪೋಪಕಂತೂ ಕಯ್ಯಲೆ. ಆಯಿರಾಯಿರ ಅನಾತಂಗಕ್ ರಕ್ಷಣೆ ಕೊಡ್‌ಪದಿರಡ್, ಸೈನ್ಯ ಕೂಟಿಯ ಪೋಪಕೇ ಕಯ್ಯಲೆ. ಮೂಂದೋ, ನಾಲೋ ಲಾರಿಯಳ ಮಾತ್ರ ಬಳಸಿಯಂಡ್ ದೊಂಬಿನೆಲ್ಲ ಅಡಕುವದೇ ಆಯಿ ಪೋಚಿ.

ಇಚ್ಚಕೆಲ್ಲ ಕೇತರೆ ನಡ್‌ಂದಂಡಿಂಜಕಲೂ, ಬ್ರಿಟಿಷ್ ಅಧಿಕಾರಿಯ ಒಂದಾಂಗೂ ಮಂಡೆ ಕೆಡ್‌ತಿಯಂಡ್‌ಲೆ. ಈ ಉಪಖಂಡತ್‌ಲ್ ಬ್ರಿಟಿಷ್ ಆಡಳಿತ ಇಲ್ಲತೆ ಪೋನಕ ಈ ದಂಡ್ ಪುದಿಯ ದೇಶ ಬಚಾವಾಪ್‌ಲೇಂದ್ ಭೂಲೋಕಕ್ ತಪ್ಪು ಮಾಹಿತಿ ಕೊಡ್‌ಪದೇ ಬ್ರಿಟಿಷಡ ಕಾರ್ಬಾರ್ ಆಯಿ ಪೋಚಿ.

ಇಂಡಿಯನ್ ಆರ್ಮಿರೊಳ್‌ಲೂ ಮತೀಯ ಗಲಾಟೆ ಕಾಂಬಕಾಚಿ. ಆಚೇಂಗಿ, ತಿಮ್ಮಯ್ಯಂಡ ಹೈದ್ರಾಬಾದ್ ರೆಜಿಮೆಂಟ್‌ಲ್ ಮಾತ್ರ ಹಿಂದೂ ಮುಸಲ್ಮಾನಂಗ ಅಣ್ಣತಮ್ಮಣಂಗಳನೆಕೆ ಇಂಜತ್.

ಅಕ್ಕ ಇಂಜ ಪರಿಸ್ಥಿತಿನ ಚಾಯಿಕೂಟಂಡಿಕೆ ಬೌಂಡರಿ ಫೋರ್ಸ್‌ನೋ ದಂಡ್ ಪಾಲ್ ಮಾಡಿತ್, ಅದದ್ ದೇಶತ್‌ರ ಅಲ್ಪಸಂಖ್ಯಾತಂಗಡ ರಕ್ಷಣೆರ ಜವಾಬ್ದಾರಿಕೆ

ವಹಿಸುವದೇ ಸೆರೀಂದ್ ತಿಮ್ಮಯ್ಯ ಅಭಿಪ್ರಾಯಪಟ್ಟಿತ್. ಕೂಟ್‌ಕ್ ಬ್ರಿಟಿಷ್ ಆಫೀಸರ್ಸ್‌ಳ ಎಡ್‌ತಿತ್, ಇಂಡಿಯನ್ ಪಿಂಞ ಪಾಕಿಸ್ಥಾನ್ ಆಫೀಸರ್ಸ್‌ಳ ಗೊತ್ತ್ ಮಾಡುವದೇ ಸೆರೀಂದ್ ತೀರ್ಮಾನಕ್ ಬಾತ್.

ಪಿತ್ಯಾಂದ್ ಸುಪ್ರೀಂ ಕೌನ್ಸಿಲ್ ಮೀಟಿಂಗ್‌ಕ್ ನೆಹರು ಪಿಂಞ ರಕ್ಷಣಾ ಮಂತ್ರಿ ಲಾಹೋರ್‌ಕ್ ಬಪ್ಪಕ, ತಿಮ್ಮಯ್ಯ ತಾಂಡ ಅಭಿಪ್ರಾಯತ್‌ನ ನೇರೆ ನೇರೆ ಎಣ್ಣ್‌ರ್‌ತ್. ನೆಹರು ತಿಮ್ಮಯ್ಯಂಡ ಸಲಹೆನ ಸ್ವೀಕಾರ ಮಾಡ್‌ಚಿ.

ಇದೇ ಅಭಿಪ್ರಾಯತ್‌ನ ಪಾಕಿಸ್ಥಾನ ಗವರ್ನರ್ ಜಿನ್ನಂಗ್ ಎಣ್ಣುವಕ್‌ಲೇಂದ್ ಪಾಕಿಸ್ಥಾನಿ ಅಧಿಕಾರಿಯ ಜಿನ್ನಂಡ ಕಯ್ಯಾಲೆಕೆತ್ತಣೆ ಪೋನಯಿಂಗಳ ಲಿಯಖತ್ ಆಲಿ ದವುತಿರ್‌ತ್.

ಕೌನ್ಸಿಲ್ ಮೀಟಿಂಗ್‌ಲ್ ಚರ್ಚೆ ನಡ್‌ಂದಿತ್, ಬೌಂಡ್ರಿ ಫೋರ್ಸ್‌ನ ಪಾಲ್‌ಟ್ಟಿತ್. ಬ್ರಿಟಿಷ್ ಅಧಿಕಾರಿಯಡ ವಿಚಾರ ಅದದ್ ದೇಶತ್‌ರ ತೀರ್ಮಾನಕ್ ಬುಟ್ಟಿತ್. ಪಾಕಿಸ್ಥಾನತ್‌ಲ್ ನಲ್ಲೋಣೆ ಅನುಭವ ಪಡ್‌ಂದ ಅಧಿಕಾರಿಯಡ ಕೊರತೆ ಉಂಡ್‌ಲೇಂದೆಣ್ಣುವ ಕಾರಣಕ್ ಬ್ರಿಟಿಷ್ ಅಧಿಕಾರಿಯಳ ಬೆಚ್ಚಂಡತ್. ಭಾರತತ್‌ಲ್ ಮಾತ್ರ ಬ್ರಿಟಿಷಳ ಬದ್‌ಲ್ ಮಾಡುವ ತೀರ್ಮಾನ ಪೋಲೆ, ಅವು ರಾಜೀನಾಮೆ ಕೊಡ್‌ಪಕ್ ಸುರು ಮಾಡ್‌ಚಿ.

ತಿಮ್ಮಯ್ಯ ನೇರೆ ಪ್ರಧಾನ ಮಂತ್ರಿಕ್ ಸಲಹೆ ಕೊಡ್‌ತ್‌ಟಾನಗುಂಡ್ C-in-C ಜ| ಲಾಕ್‌ಹಾರ್ಟ್‌ಕ್ ಭಾರೀ ಚೆಡಿ ಬಂದ್ ಪೋಚಿ. ಅಂವೊ ಪ್ರಧಾನಮಂತ್ರಿ ಪಿಂಞ ಡಿಫೆನ್ಸ್ ಮಿನಿಸ್ಟರ್‌ಡ ಕೂಡೆ ಡೆಲ್ಲಿಕ್ ಬಾತ್. ಪೋಪಕ ತಿಮ್ಮಯ್ಯನ ಕಾಕ್‌ಚಿ. ಅಂವೊ ನಲ್ಲಂವನೆ. ಆಚೇಂಗಿ, ಇಕ್ಕ ತಿಮ್ಮಯ್ಯನ ಕಾಂಬಕ ಉರಿ ಕಾರುವಯಿಂಜತ್.

"ತಿಮ್ಮಯ್ಯ, ನೀನ್ ಪ್ರಧಾನ ಮಂತ್ರಿಕ್ ಕೊಡ್‌ತ ಸಲಹೆ ನಲ್ಲದೆ. ಆಚೇಂಗಿ, ಅದ್‌ನ ಜನರಲ್ ರೀಸ್‌ರ ಮುಖಾಂತರ ಅಯೆಕಂಡಿಂಜತ್. ಕೂಡೆನ್ನೆ ತಿಮ್ಮಯ್ಯ ಅಚ್ಚಿಕೆ ಗತ್ತ್‌ಲ್ "ಇಕ್ಕ ಜ| ರೀಸ್‌ನ ಕಾಕ್‌ಚ್‌ರಿ" ಎಣ್ಣ್‌ಚಿ. ರೀಸ್ ಬಾತ್.

ತಿಮ್ಮಯ್ಯ - "ಲಾಹೋರ್‌ಲ್ ನಿಂಗಡಲ್ಲಿಕ್ ಬಂದಿತಿಪ್ಪಕ, ನಾಡ ಸಲಹೆ ಎಡ್‌ಕಂಡಿಯನ್ನತ ಅವಶ್ಯ ನಾಕಿಲ್ಲೇಂದೆಣ್ಣ್‌ನದ್ ಗೇನ ಉಂಡಾ?"ಂದ್ ಕೇಟಿತ್.

ರೀಸ್ - "ಅಕ್ಕು, ನಾನ್ ಅನ್ನನೆ ಪರ್‌ಂದದ್ ನೇರ್" ಎಣ್ಣ್‌ಚಿ.

ತಿಮ್ಮಯ್ಯ ಕಮಾಂಡರ್-ಇನ್-ಚೀಫ್‌ರ ಬರಿಕ್ ತಿರಿತ್ "ಕೇಟಿರಲ್ಲಾ? ಅನ್ನತ ಪರಿಸ್ಥಿತಿಲ್ ನಾನ್ ಎನ್ನೆ ಮಾಡಂಡೂಂದ್ ನಿಂಗಡ ಅಭಿಪ್ರಾಯ? ನಾನರ್‌ಂಜ

ಸತ್ಯ ಸಂಗತಿನ ನಾಡ ಪ್ರಧಾನ ಮಂತ್ರಿಕ್ ಅರಿಚಿರುವದ್ ನಾಡ ಕರ್ತವ್ಯ"ಂದ್ ಚೆನ್ನ ಜಬರ್‌ದಸ್ತಿಲೇ ಪರ್‌ಂದತ್.

ಈ ತಕ್ಕ್ ಸಿ.ಇನ್.ಸಿ. ಕ್ ಒತ್ತ್‌ಬುದ್ದ್‌ಲೆ. "ತಿಮ್ಮಯ್ಯ, ನೀನ್ ನನ್ನ ಕಮ್ಮಿ ಮಟ್ಟಿಕ್ ಉಳ್‌ಪಿಟಿಯ. ನೀಡ ಮೇಲೆ ನಾಕ್ ವಿಶ್ವಾಸ ಇಲ್ಲತಾಯಿಪೋಚಿ" ಎಣ್ಣ್‌ಚಿ.

ರೀಸ್ ಪೊರಟ್ ಪೋನದು, ತಿಮ್ಮಯ್ಯ ರಾಜೀನಾಮೆ ಎಳ್‌ದುವಕ್ ಸುರು ಮಾಡಿರ್‌ತ್. ಪಂಜಾಬ್‌ರ ಎಮರ್ಜೆನ್ಸಿ ಕಾಲತ್ ನಂಬಿಕೆ ಇಲ್ಲತನ್ನತ ಅಧಿಕಾರಿರ ಅವಶ್ಯ ಎನ್ನ್‌ಂಗ್‌ಎಂದ್ ಎಳ್‌ದಿ ಕೊಡ್‌ತ್‌ರ್‌ತ್. ಬ್ರಿಟಿಷ್‌ಕಾರಡ ಕೂಡೆ ರಾಜಿ ಮಾಡಿಯವದ್ ಬಲ್ಯ ಅಪಾಯಾಂದ್ ತಿಮ್ಮಯ್ಯಂಗ್ ಗೊತ್ತಿಂಜತ್.

"ಇಕ್ಕ... ಇಕ್ಕ... (Now, Now old chap) ಎಣ್ಣಿಯಂಡ್ ಸಿ.ಎನ್.ಸಿ. ಬಿಕ್ಕಿ ಕಳ್‌ಚತ್.

ತಿಮ್ಮಯ್ಯನ ಬೌಂಡ್ರಿ ಫೋರ್ಸ್‌ರ 11ನೇ ಬ್ರಿಗೇಡ್‌ನ ಕಮಾಂಡ್ ಮಾಡುವಕ್ ಪೋಸ್ಟಿಂಗ್ ಮಾಡ್‌ಚಿ. ತಪ್ಪು ಕಂಡಲ್ಲಿ ಯಾಂವನೊ ಕೂಟಾಕತೆ ತಿರಿತ್ ನಿಪ್ಪದೇ ತಿಮ್ಮಯ್ಯಂಡ ಪುಟ್ಟ್ ಗುಣ.

ತಿಮ್ಮಯ್ಯಂಡ 11ನೇ ಬ್ರಿಗೇಡ್ ಜಲಂದರ್‌ಲಿಂಜತ್. ಕೊಲ್ಲ್ - ಕೊಲೆ - ಲೂಟಿನಗುಂಡ್ ಜನ ಪುಚ್ಚಂಗಳೇ ಆಯಿ ಪೋಯಿತಿಂಜತ್. ಬ್ರಿಟಿಷ್ ಅಧಿಕಾರಿಯ ಪ್ರತಿದಿನ ಡಜನ್‌ಗಟ್ಲೆ ಬುಟ್ಟ್ ಪೋಯಂಡಿಂಜತ್. ಜನರಲ್ ರೀಸ್ ಪಾಕಿಸ್ಥಾನಿಯಡ ಪರ ಸಹಾಯ ಮಾಡಿಯಂಡುಂಡ್‌ಎಂದ್ ಇಂಡಿಯಾತ್‌ರ ಪತ್ರಿಕೆಯ ಅವನ ಇಡಿ ಕೂಟಿಯಂಡುಂಡ್. ಅವನ ಕೂಡೆನ್ನೆ ಡೆಲ್ಲಿಕ್ ಕಾಕ್‌ಚಿಟ್ಟಿತ್, ತಿಮ್ಮಯ್ಯನ ಲಾಹೋರ್‌ಲ್ ಬೌಂಡ್ರಿ ಫೋರ್ಸ್‌ರ ಕಮಾಂಡರ್ ಮಾಡಿತ್ ಅಯೆಚತ್. ತಿಮ್ಮಯ್ಯನ ಅಕ್ಕಲೆ ಮೇಜರ್ ಜನರಲ್ ಆಯಿತ್ ಪ್ರಮೋಶನ್ ಮಾಡ್‌ಚಿ. ತಿಮ್ಮಯ್ಯ ಬೌಂಡ್ರಿ ಫೋರ್ಸ್‌ನ ದಂಡ್ ಭಾಗ ಮಾಡಿತ್, ತಾಂಡ ಹೆಡ್ ಕ್ವಾರ್ಟರ್ಸ್‌ನ ಜಲಂದರ್‌ಲ್ ಸ್ಥಾಪನೆ ಮಾಡ್‌ಚಿ.

ಪ್ರಪಂಚ ಮಾಪಡೆಲ್ ಎನ್ನತೆನ್ನತ ಕಠಿಣ ಪರಿಸ್ಥಿತಿಲೂ, ಪೊಟ್ಟುವ ಬೊಡಿರಡೆಲೂ, ಕೊಡಿಂಚಿ ಬೂವ ಬಾಂಬ್‌ರಡೆಲೂ ಬೊತ್ತತೆ ಶತ್ರು ಸೈನ್ಯತ್‌ನ ಪೊಡಿ ತಟ್ಟ್‌ನ ವೀರ ತಿಮ್ಮಯ್ಯ. ಆಚೇಂಗಿ, ಅವಂಡ ಪಡೆಭೂಮಿರ ಅನುಭವ ಏದೂ ಇಕ್ಕ ಪ್ರಯೋಜನಕೇ ಬಂದ್‌ಲೆ. ಪ್ರಪಂಚತ್‌ರ ಚರಿತ್ರೆಲೇ ಬಲ್ಯದಾನ 10 ಮಿಲಿಯ ಜನ, ತಂಗ ತಂಗಡ ಊರ್ ಬುಟ್ಟ್ ಬೋರೆ ದೇಶಕ್ ಓಡಿ

ಪೋಪಯಿನ ಕಡತುವಕ್ ಏರೋಪ್ಲೇನ್, ರೈಲ್, ಬಸ್ಸ್, ಲಾರಿಕಾರಳ ಸೆರಿಕೂಟುವದೇ ಯುದ್ಧ ಮಾಡುವಾಂಗ್‌ಂಜಿ ಕಷ್ಟ ಆಯಿರ್‌ತ್. ವಾಹನತ್‌ಲ್ ಕಡತುವಾಂಗ್‌ಂಜಿ ಪೆರ್ತ್ ಬಲ್ಯ ಸಂಖೆರ ಜನ ದಂಡೂ ದೇಶಕ್ ಅಪ್ಪರಿಪ್ಪರ ನಡ್‌ಂದಂಡೇ ಪೊರ್‌ಟ್‌ರ್‌ತ್.

ಓರಂದ್ ಗುಂಪುಲ್ 1,50,000 ನಿರಾಶ್ರಿತಂಗ 20 ಮೈಲ್ ದೂರಕೆತ್ತಣೆ ರೋಡ್ ದುಂಬಿ ಪೋಯಿತಿಪ್ಪಯಿಂಜತ್. ಕೂಟ್‌ಕ್ ಅತ್ತ ಕಡಚಿಯಳೂ ಇಂಜಂಡ್, ಬಟ್ಟೆಲ್ ಬೊಳಂದ ಬೊಳೆ ಪಿಲ್ಲ್ ತೊಪ್ಪ್ ತೋಲ್‌ನೆಲ್ಲ ತಿಂದಿತ್ ಬೋಳ್ ಬಾಣೆ ಮಾಡಿರ್‌ತ್. ಇಯಂಗಕೆಲ್ಲ ಕ್ಯಾಂಪ್ ಮಾಡುವ ಏರ್ಪಾಡ್ ಮಾಡುವದೆ ಬಲ್ಯ ಸಮಸ್ಯೆ ಆಚಿ. ಕೂಟ್‌ಕ್ ಅಂಟ್‌ರೋಗ ಪಬ್ಬುವ ಪೋಡಿ ಸುರುವಾಚಿ. ಇಯಂಗಕೆಲ್ಲ ಕುಡಿಪ ನೀರೂ, ಕೆಲಕ್ ಕೂಳೂ ಕೊಡ್‌ಕಂಡು. ಎಚ್ಚಕೋ ಮಿಲಿಯ ಕಣಕ್‌ರ ಜನಳ ಎನ್ನನೆ ನೀಸುವೊ? ಈ ನಿರಾಶ್ರಿತಂಗ ಬೊತ್ತಿತ್ ಪುಚ್ಚ್ಂಗಳೇ ಆಯಿ ಪೋಯಿತಿಂಜತ್. ಕಾಯಿಲಕಾರಳ ಆರೈಕೆ ಮಾಡಂಡು, ತಬ್ಬಲಿಯಳ ಎಚ್ಚರ ಎಡ್‌ತವಂಡು. ದಿನಕ್ ಆಯಿರಾಯಿರ ಜನ ಚತ್ತ್ಯಿಂಗಳ ಪೂಕಂಡು.

ಇನ್ನನೆ ಬಪ್ಪ ನಿರಾಶ್ರಿತಂಗ ಕೂಳ್ ನೀರಿಲ್ಲತೆ, ನಡಂದ್ ಚೋತಿತ್, ತರಾವರಿ ಕಾಯಿಲ ಪುಡ್‌ಚಿತ್ ಚತ್ತ್ ಬೂವದೋರ್ ಬರಿಲಾನಕ, ನಡಂದ್ ಬಪ್ಪಯಿನ ಇಂಞೋರ್ ಬರಿಕ್ ಪೋಪ ಮತೀಯಂಗಡ ಗುಂಪ್ ಗುಡ್ಡೆಗುಡ್ಡೆ ಕೆತ್ತಿ ಕೊಲ್ಲುವಯಿಂಜತ್. ಬಟ್ಟೆ ಉದ್ದಕೂ ಕೈಬು ತೋಟತ್‌ಲ್ ಒಳ್‌ಚಂಡ್ ಮೆಷಿನ್ ಗನ್‌ಲ್ ಬೊಡಿ ಬೆಚ್ಚಿತ್ ಪಾಪತಯಿನ ಗುಡ್ಡೆ ಗುಡ್ಡೆ ಕೊಂದಿತ್‌ಡುವಯಿಂಜತ್. ಓರಂದ್ ಕಾಂನ್‌ವಾಯ್ (Convoy)ಲ್ 1,50,000ಕ್‌ಂಜಿ ಜಾಸ್ತಿ ಜನ 20 ಮೈಲ್‌ಕೆತ್ತಣೆ ಅನ್ನತ ಗುಂಪ್‌ಕ್ (Convoy) ಲೆಕ್ಕ ಇಲ್ಲೆ. ಇಯಂಗಕೆಲ್ಲ ರಕ್ಷಣೆ ಕೊಡ್‌ಪ್ಪೊ ಎನ್ನನೆ? ಓರ್ ಜಾಗತ್‌ಲ್ ಕೊಲೆ ಸುರು ಆಚೇಂದ್ ವರ್ತಮಾನ ಕ್‌ಟ್ಟುವ. ಅಲ್ಲಿಕ್ ಸೈನಿಕಂಗ ಪೋಯಿತ್ ಎತ್ತುವಕ್ ರೋಡ್‌ನ ಬಳಸುವೊ ಎನ್ನನೆ? ಕಾಲ್‌ಡುವಕೇ ಜಾಗ ಇಲ್ಲತಲ್ಲಿ ವಾಹನ ಪೋಪ ಎನ್ನನೆ? ದೂರ ದೂರತ್‌ರ ಒಳ ಬಟ್ಟೆ, ಬಳಸಿತ್, ಸೈನ್ಯ ಓಡಿತೆತ್ತಣೆ ಅಲ್ಲಿ ಕ್‌ಟ್ಟುವೊ ಚಾವು, ಕೈ ಕಾಲ್ ತುಂಡಾನವು ಮಾತ್ರ. ಬೊಡಿ, ಕೆತ್ತ್ಂಗಳಿ ನಡ್‌ತ್‌ನವು ಮಾಯ ಆಯಿಟಿತಿಪ್ಪ.

ಇಚ್ಚಕೇ ಪೋರಾಂದ್, ಚೆರಿಯ ಚೆರಿಯ ಮುಸ್ಲಿಂ ಪಂಗಡಕಾರ, ತಂಗ ಇಂಡಿಯಾತ್‌ಲೇ ಇಪ್ಪಾಂದ್ ಅಯಿಂಡಯಿಂಡ ಊರ್‌ಲೇ ಕೂಡಿಯಂಡತ್. ರೋಸಿ ಪೋನ ಹಿಂದುವಳೂ, ಸಿಖ್ಖಳೂ ಅಯಿಂಗಳೆಲ್ಲ ಇಲ್ಲ್ಂಜಿ ದವುತಂಡೂಂದ್ ತೇಡಿ ತೇಡಿ ಕೊಲ್ಲುವಕ್ ಸುರು ಮಾಡ್‌ಚಿ. ಈ ಅಲ್ಪಸಂಖ್ಯಾತಂಗಕೆಲ್ಲ ಮನಾರ

ರಕ್ಷಣೆ ಕೊಡ್‌ಕಂಡೂಂದ್ ಡೆಲ್ಲಿಂಜಿ ಆರ್ಡರ್ ಬಾತ್. ಉಳ್ಳ ಸೈನ್ಯ ಬಲ ಎಲ್ಲಿಕೂ ಪೋರ. ಸೈನಿಕಂಗೆಲ್ಲ ದಂಗೆ ಅಡಕುವಕ್ ಪೋಯಿಟ ಪಿಂ಼ಞ ತಿಮ್ಮಯ್ಯಂಡ ತಡಿರ ರಕ್ಷಣೆಕೇ ದಾರೂ ಇಲ್ಲತಾಪಕಲೂ, ತಿಮ್ಮಯ್ಯ ಏದ್‌ಂಗೂ ಬೊತ್ತತೆ, ಕಾನೂನ್‌ನ ಮಾತ್ರ ಸಡ್‌ಲ ಮಾಡತೆ ಒರತ್ ನಿಂದತ್. ಹಿಂಸಾಚಾರಕ್ ಇಳ್‌ಂಜಯಿನ ಅಲ್ಲಲ್ಲಿಯೇ ಅಡ್‌ಕಿ ಬೆಪ್ಪಯಿಂಜತ್.

ಅಲ್ಲಿ ಪಾಕಿಸ್ಥಾನತ್‌ಲ್ ಅಲ್ಪಸಂಖ್ಯಾತಂಗಕ್ ಒರೂ ತೊಂದರೆ ಆಗತನೆಕೆ ರಕ್ಷಣೆ ಕೊಡ್‌ತಂಡುಂಡ್‌ೇಂದ್ ತಿಮ್ಮಯ್ಯ ನಂಬಿಟಿತಿಂಜತ್. ಪಾಕಿಸ್ಥಾನತ್‌ನ ಇಸ್ಲಾಂ ಧರ್ಮಿಯಂಗಡ ದೇಶಾಂದೆ ತಿರ್‌ಚಂಡಿತಿಂಜತ್. ಪಾಕಿಸ್ಥಾನಿ ನಾಯಕಂಗ ಹಿಂದೂ ಪಿಂಞ ಸಿಖ್ಖಳ ಭಾರೀ ಚಾಯಿಲ್ ನೋಟಿಯವಾಂದ್ ಪ್ರಚಾರ ಮಾಡಿಯಂಡಿಂಜತ್. ಆಚೇಂಗಿ, ಚೆರಿಯ ಚೆರಿಯ ಅಧಿಕಾರಿಯ ಮಾತ್ರ ಈ ಅಲ್ಪಸಂಖ್ಯಾತಂಗಳೆಲ್ಲ ದವ್ವತಿರುಡೂಂದ್ ಪೊರ್‌ಟಿತಿಂಜತ್. ಚೆನ್ನ ಜಾಗತ್‌ಲ್ ಮಿಲಿಟರಿ, ಪೋಲೀಸ್ ಪಿಂಞ ಸಿವಿಲ್ ಅಧಿಕಾರಿಯ ಒಂದಾಯಂಡ್, ಹಿಂದೂ ಪಿಂಞ ಸಿಖ್ಖಳ ಓಡ್‌ಚಿರುವಕುಳ್ಳ ಯೋಜನೆ ಇಟ್ಟಂಡಿಂಜತ್. ಈ ಯೋಜನೆರ ಸುರೂ ಅನುಭವ ತಿಮ್ಮಯ್ಯಂಗ್ ಶೇಖಾಪುರತ್‌ಲಾಚಿ.

ಶೇಖಾಪುರ ಇಂಡಿಯತ್‌ರ ಪಕ್ಕ, ಪಾಕಿಸ್ಥಾನಕ್ ಅಡಂಗ್‌ನ ಜಾಗ. ಹಿಂದೂ ಪಿಂಞ ಸಿಖ್ಖಳೇ ಜಾಸ್ತಿ. ಬೌಂಡ್ರಿ ಫೋರ್ಸ್ ದಂಡ್ ಪಾಲಾಪಕ, ಆ ಜಿಲ್ಲೆಲ್ ಭಾರೀ ಹಿಂಸಾಚಾರ ಆಯಿತ್, ಬದ್‌ಕಿಯಂಡವ್ವ ಇಂಡಿಯಾಕ್ ಓಡಿ ಬಂದ್‌ರ್‌ತ್. ಚೆನ್ನಂಗೇ ದಿನತ್‌ಲ್ ಪಕ್ಕತ ಜಿಲ್ಲೆಲೂ ಇದೇ ಸ್ಥಿತಿ ಬಾತ್.

ದಂಡನೆ ಕುರಿ ವಲಸೆ ಬಂದಯಿಂಗಳೆಲ್ಲ ಸುಧಾರ್‌ಚಿಟ್ಟಿತಾಪಕ, 'ಭೂಪಿಂದರ್ ಸಿಂಗ್ ಮಾನ್' ಎಣ್ಣುವೊ ಸಿಖ್ಖ್ ಮುಖಂಡ ತಿಮ್ಮಯ್ಯಂಡ ಪಕ್ಕ ಬಂದಿತ್ ಪಾಕಿಸ್ಥಾನಿಯಡ ಪಟ್ಟೆಲ್ ಮಿಂಞಕ್ ನಾಶ ಮಾಡುವಕುಳ್ಳ ಪ್ರದೇಶ ಶೇಖಾಪುರಂದೆಣ್ಣಚಿ.

ಭೂಪಿಂದರ್ ಸಿಂಗ್ ಮಾನ್ ಪಾಕಿಸ್ಥಾನಿಯಡ ಕೆಣೆನೆಲ್ಲ ಎಣ್ಣಿ ಕೊಡ್‌ತತ್. ಸುರೂಲ್ ಮುಂಡತೆ ಜನಳ ಬೊತ್ತ್‌ಚಿಟ್ಟಿತ್, ಇಲ್ಲತ ಪಳಮೆ ಮಾಡಿತ್ ಪ್ರದೇಶತ್‌ಲೆಲ್ಲ ಕರ್ಫ್ಯೂ ಇಡ್‌ಚಿಡುವೊ ಪಿಂಞ ಹಿಂದೂ ಅಲ್ಲೇಂಗಿ ಸಿಖ್ಖಡ ಒರ್ ಮನೆಕ್ ಅಯಿಂಗಳೇ ತಿತ್ತ್‌ಬೆಪ್ಪ. ಜನ ಬೊತ್ತಿತ್ ಪೊರ್‌ಮೆ ಬಪ್ಪಕ, ಕರ್ಫ್ಯೂನ ಪೊಳ್‌ಚತ್‌ೇಂದ್ ಎಲ್ಲಾರ್‌ನೊ ಬೊಡಿ ಬೆಪ್ಪ. ಈ ರಂಥ ಕೇಟಿತ್ ಪೊರ್‌ಮೆ ಕಡಂದಯಿನೆಲ್ಲ ಕೊಲ್ಲುವ. ತಪ್ಪ್‌ಚಿಟ್ಟಂಡ್ ಇಂಡಿಯಕ್ ಓಡ್‌ನವ್ವ ಮಾತ್ರ ಬದ್‌ಕಿಯವ. ಬಾಕಿ ಉಳ್ಳಯಿನೆಲ್ಲ ಕೊಂದಿತ್ ಆನ ಪಿಂಞ ಮುಸಲ್ಮಾನಂಗ

ಆಸ್ತಿನೆಲ್ಲ ಲೂಟಿ ಮಾಡುವ. ಇದ್ ಅಯಿಂಡ ತಂತ್ರಾಂದ್ ವರದಿ ಕೊಡ್‌ತತ್. ಶೇಖಾಪುರತ್‌ನ ಬಚಾವು ಮಾಡಂಡೂಂದ್ ತಿಮ್ಮಯ್ಯಂಗ್ ಎಣ್ಣ್‌ಚಿ.

ಕೂಡೆನ್ನೆ ಪಾಕಿಸ್ಥಾನ ಬೌಂಡ್ರಿ ಫೋರ್ಸ್ ಅಧಿಕಾರಿಯಕ್ ಫೋನ್ ಮಾಡಿತ್ ಅಧಿಕಾರಿಯಳ ಚೆಕ್ ಮಾಡ್‌ಚಿ. ಒರೂ ತೊಂದರೆ ಇಲ್ಲೇಂದ್ ಅಧಿಕಾರಿಯ ಎಣ್ಣ್‌ಚಿ. ಇದ್‌ನೆಲ್ಲ ಆ ಸಿಖ್ಖ್‌ಕೆಣ್ಣುವಕ, ಅಂವೊ ಆ ತಕ್ಕ್‌ನ ಒತ್ತಂಡ್‌ಲೆ. ಅಧಿಕಾರಿಯ ಎಣ್ಣ್‌ನ ಪಿಂಞ ತಿಮ್ಮಯ್ಯಂಗ್ ಒಂದೂ ಮಾಡುವ ಕಯಿಂಜ್‌ಲೆ.

ತಿಮ್ಮಯ್ಯ ಎಣ್ಣ್‌ನದ್ : "ಒನ್ನಾಂದ್ ಇರ್‌ಲ್ ಅಂದಾಕಣೆಕೂ, ಅಲ್ಲಿಂಜಿಪ್ಪರೊ ಆಗತನ್ನತೋರ್ ಅನುಭವ. ಇಡೀ ಶೇಖಾಪುರ ತಿತ್ತ್ ಕತ್ತಿಯಂಡ್, ಜನ ಎಲ್ಲಾ ಚಾವಕ ಕೂತ್ ಕೊಡ್‌ತಂಡುಳ್ಳ ಸೊಪನ. ನಾಕ್ ವರುವಕೇ ಕಯಿಂಜ್‌ಲೆ. ಇರ್‌ಲ್ 2 ಗಂಟೆಕ್ ಎದ್ದಿತ್, ಡ್ರೆಸ್ ಮಾಡಿತ್, 6 ಲಾರಿಯಳೊ, ಡ್ರೈವರಳೊ ಕೂಟಿಯಂಡ್ ಗಾರ್ಡ್ಸ್, 6 ಸಿಖ್ಖ್ ಸಿಪಾಯಿಯ ಪಿಂಞ ಭೂಪಿಂದರ್ ಸಿಂಗ್‌ನೊ ಕೂಟಿಯಂಡ್ ಶೇಖಾಪುರಕ್ ಓಡ್‌ನ".

ರಾವಿ ಪೊಳೆರ ಸೇತುವೆರ ಪಕ್ಕ ಪಾಕಿಸ್ಥಾನಿ ಗಾರ್ಡ್ಸ್ ತಡ್‌ತತ್. ಆ ಪ್ರದೇಶತ್‌ಲ್ ಎಲ್ಲಿಕ್ ಬೋಂಡಿಕೂ ಪೋಪ ಅಧಿಕಾರ ತಿಮ್ಮಯ್ಯಂಗ್ ಇಂಜತ್. ಗಾರ್ಡ್‌ಡ ಕೂಡೆ ಒರ್ ಗಂಟೆ ವಾದ ಮಾಡ್‌ನ ಪಿಂಞ ತಿಮ್ಮಯ್ಯಂಡ ಪಾರ್ಟಿನ ಬುಟ್ಟತ್.

ಪೊಲಂಬೆತಿಕ್, ಶೇಖಾಪುರತ್‌ಂಜಿ 20 ಮೈಲ್ ದೂರತ್‌ಲ್ ಬೆಂಜ ವಾಸನೆ ಬಪ್ಪಯಿಂಜತ್. ಒರ್ ಲಾರಿ ದುಂಬ ಲೂಟಿ ಮಾಡ್‌ನ ಸಾಮಾನ ದುಂಬ್ ಚಿಟ್ಟಂಡ್ ಬಾತ್. ತಿಮ್ಮಯ್ಯನ ಕಾಂಬದು, ತಿರ್‌ಕಿತ್ ಬಟ್ಟೆ ತಪ್ಪ್‌ಚಿಟ್ಟಂಡ್ ಮರೆಯಾಯಿರ್‌ತ್. ಟೌನ್‌ಕ್ 4 ಮೈಲ್ ಇಪ್ಪಕ, ಮೆಶಿನ್‌ಗನ್ ಬೊಡಿ ಕೇಪಯಿಂಜತ್. ಬೆಂಜ ವಾಸನೆ ತಡ್‌ಪ ಕಯಿಂಜ್‌ಲೆ.

ಒರ್ ಮೈಲ್ ಮಿಂಞಕ್ ಪೋಪಕ, ಒರ್ ಪಠಾನ್ ಪೋಲೀಸ್ ಗಾರ್ಡ್ ತಡ್‌ತತ್. ಅಲ್ಲಿ ಎಂತ ಗಲಾಟೆಂದ್ ಕೇಟತ್, ತಿಮ್ಮಯ್ಯ. ಸಿಖ್ಖಂಗ ಮೆರವಣಿಗೆ ಮಾಡಿಯಂಡ್ ಗಲಾಟೆ ಮಾಡುವಕ, ಚೆನ್ನ ಬೊಡಿ ಬೆಚ್ಚಿತ್ ಬೊತ್ತ್‌ಚಿಟ್ಟಿ ಯೆಂದೆಣ್ಣ್‌ಚಿ.

"ಸಿಖ್ಖಂಗ ಎನ್ನ್‌ಂಗ್ ಪ್ರದರ್ಶನಕ್‌ಳ್‌ಂಜಿಯೆ"ಂದ್ ಕೇಟತ್. ಆ ಪಠಾನ್ ಒಂದೂ ಅರಿಯತವನನೆಕೆ "ನಂಗ ಗಾರ್ಡ್ಸ್. ದಾರೇಂಗಿ ಸಹಾಯ ಕೇಟಕ ಪೋಪ. ದಾರೂ ಸಹಾಯ ಕೇಟಿತಿಲ್ಲೆ. ಎಲ್ಲಾ ಶಾಂತಿಲ್ ಉಂಡ್"ಂದ್ ಎಣ್ಣ್‌ಚಿ.

ಏದ್‌ಂಗೂ ನೋಟಿತ್ ಅರ್‌ಂಜಂಡ್ ಬಪ್ಪೀಂದ್, ಲಾರಿಯಳ ಆ ಪೋಲೀಸ್ ಸ್ಟೇಶನ್‌ಲ್ ನಿಪ್ಪ್‌ಚಿಟ್ಟಿತ್, ರಾಮ್‌ಸಿಂಗ್‌ನ ಕೂಟಿಯಂಡ್ ಜೀಪ್‌ಲ್ ಪೋಚಿ. ಇಡೀ ನಗರ ಪೊಗೆ ದುಂಬಿ ಪೋಯಿತ್. ಕಟ್ಟಡ ತ್‌ೕರಾ ತಿತ್ತ್ ಕತ್ತಿಯಂಡುಂಡ್. ಮುಖ್ಯರಸ್ತೆರ ತಲೆಲ್ ಸಿವಿಲ್ ಆಫೀಸೆಲ್ಲ (kotwali) ಇಂಜತ್. ಉಸ್‌ರೆಡ್‌ಪಕೂ ಕಯ್ಯತೆ ರೋಡ್‌ಲ್ ಸ್ಪೀಡ್‌ಲ್ ಪೋಚಿ.

ತಿಮ್ಮಯ್ಯ ಇನ್ನನೆ ಎಣ್ಣುವ: "ನಾಡ ಜನ್ಮತ್‌ಲ್ ಮರ್‌ಪ ಕಯ್ಯತ ದೃಶ್ಯ. ಆ ರಸ್ತೆರ ದಂಡೂ ಬರಿಲ್ ಹಿಂದುವಡ ಅಂಗಡಿ. ಎಲ್ಲಾ ಅಂಗಡಿನೋ ಲೂಟಿ ಮಾಡಿತ್, ಬೋಂಡತ ವಸ್ತುವಳೆಲ್ಲ ಚಲ್ಲಾಪಿಲ್ಲಿ ಚಾಡಿತ್. ರೋಡ್‌ರ ಉದ್ದಕೂ ಕಾಲ್ ಇಡುವಕ್ ಜಾಗ ಇಲ್ಲತೆ ಚಾವು ಬುದ್ದಿತ್. ಚಾವುರ ಮೇಲ್‌ಂಜಿ ಬಟ್ಟೆನೊ ಉತ್ತಿಟಿತ್. ತಡಿನೆಲ್ಲ ತರ್ಚಿ ತರ್ಚಿ ಇಟ್ಟ್‌ಟಿತ್. ಪೊಣ್ಣಾಳಡ ಮೊಲೆನೆಲ್ಲ ಅರತ್‌ಟಿತ್. ಬಲ್ಯಯಿಂಡ ಮಾದರಿ ಮಕ್ಕಳೊ ತರ್ಚಿ ತರ್ಚಿ ಗುಡ್ಡೆ ಇಟ್ಟಿತ್. ಒರ್ ಬೆಂಜಂಡುಳ್ಳ ಮನೆಂಜಿ ಒರ್ ಪೊಣ್ಣಾಳೂ, ದಂಡ್ ಮಕ್ಕಳೂ ಕೂತ್ ಕೊಡ್‌ತಂಡ್ ಓಡಿತ್ ಪಕ್ಕತ ರೋಡ್‌ಕ್ ಕಡ್‌ಪಕ್ ಪ್ರಯತ್ನ ಪಡಣೆ, ಬೊಡಿ ಬೆಚ್ಚತ್. ಮೂಂದಾಳೂ ಅಲ್ಲಿಯೇ ಬುದ್ದ್ ಚತ್ತತ್. ಪೋಲೀಸಳೂ, ಮಿಲ್ಟ್ರಿಕಾರಳೂ ಪಾಪತ ಸಿವಿಲಿಯನ್ನಡ ಮೇಲೆ ಬೊಡಿ ಬೆಚ್ಚಂಡೇ ಇಂಜತ್. ನಾಡ ಮಂಡೆರ ಕೊಡಿಯ ಉಂಡೆಯ (bullets) ಪಾರುವಕ ಮಂಡೆ ಬಗ್ಗ್‌ಚಿಟ್ಟಂಡ್ ಸ್ಪೀಡ್‌ಲ್ ಓಡಿತ್ ತಪ್ಪ್‌ಚಿಟ್ಟಂಡ."

"ಸಿವಿಲ್ ಆಫೀಸ್ (kotwali)ರ ಒಳ್‌ಕೇ ಓಡಿತ್ ನುಗ್ಗ್‌ನ. ಒರ್ ಬಲ್ಯ ಮೀಸೆರ ಬ್ರಿಟಿಷ್ ಅಧಿಕಾರಿ, ಡೆಸ್ಕ್‌ರ ಮೇಲೆ ಕಾಲ್ ಬೆಚ್ಚಂಡ್, ಕೂಲ್‌ಡ್ರಿಂಕ್ ಕುಡ್‌ಚಂಡಿಂಜತ್. ನಾನ್ ನುಗ್ಗುವದು, ಎದ್ದ್ ನಿಂದಿತ್ ಸ್ವಾಗತ ಮಾಡಿತ್, ಬಾರಿ ಬೀರ್ ಕುಡಿರಿ ಎಣ್ಣ್‌ಚಿ."

"ನೀಡ ಬೀರ್‌ರ ಬಾಯಿಕ್ ಮಣ್ಣ್‌ಟ್ಟ..., ಪೊರ್‌ಮೆ ಎಂತ ಆಯಂಡುಂಡ್‌ೕಂದ್ ಗೊತ್ತಿಲ್ಲೆಯಾ?"ಂದ್ ಕೇಟತ್. ತಿಮ್ಮಯ್ಯಂಗ್ ಉಸ್‌ರೆಡ್‌ಪಕೂ ಕಯಿಂಜಂಡಿಂಜ್‌ಲೆ.

"ಎಂತೋ ಚೆನ್ನ ಗಲಾಟೆ ಆಯಂಡುಂಡ್‌ಲೊ. (A Sikh Jutha) ಅದ್‌ನೆಲ್ಲ ಪೋಲೀಸ್‌ಕಾರ ಪುಡ್‌ತತ್‌ಲ್ ಬೆಚ್ಚಿತ್" ಎಣ್ಣ್‌ಚಿ.

ತಿಮ್ಮಯ್ಯ ಡಿಸ್ಟ್ರಿಕ್ಟ್ ಕಮೀಷನರ್ ಪಿಂಞ ಪೋಲೀಸ್ ಸೂಪರಿಂಟೆಂಡೆಂಟ್‌ನ ಕಾಂಗಂಡೂಂದ್ ಹಟ ಮಾಡ್‌ಚಿ. ಅವು ದಂಡಾಳೂ ಆಂಗ್ಲೋ ಇಂಡಿಯನ್ಸ್. ಅವು ನಡ್‌ಂದ ಘಟನೆ ಒಂದೂ ಅರಿಯತನಕೆ, ಎಂತೋ ಚೆನ್ನ ಗಲಾಟೆ ಆಚಿಲೊ.

ಆಚೇಂಗಿ, ಕಾತ್ ಮಳೆನ ತಟ್ಟಿಟೆನಕೆ ಶಾಂತಿ ಮಾಡಿತ್‌ೇಂದ್ ಎಸ್. ಪಿ. ಎಣ್ಣ್ಚಿ. ತಿಮ್ಮಯ್ಯನ ನೋಟಿಯಂಡ್ ಮೂಂದಾಳೂ ತೆಳ್‌ಚತ್.

ತಿಮ್ಮಯ್ಯ ಕಣ್ಣಾರೆ ಕಂಡಾನ ಎಣ್ಣುವಕ, ಅಯಿಂಡ ತೆಳಿ ಮಾಯ ಆಯಿತ್ ಮೂಡ್ ಮೂಡ್ ನೋಟಿಯಂಡತ್. ಅಯಿಂಡ ಕೂಡೆ ತಕ್ಕ್ ಪರ್‌ಂದಿತ್ ಸುಖ ಇಲ್ಲೇಂದ್ "ಜನ ಎಲ್ಲಿ ಉಂಡ್‌ೇಂದೇಂಗಿ ಒಮ್ಮ ಎಣ್ಣಿ. ನಾಡ ಪಕ್ಕ 6 ಲಾರಿ ಉಂಡ್. ಚೆನ್ನ ಪೊಣ್ಣಾಳ್ ಮಕ್ಕಳೇಂಗಿ ದೂರ ಕಡ್‌ತುವಿ." ಎಣ್ಣ್ಚಿ, ತಿಮ್ಮಯ್ಯ.

"ಅಲ್ಲಿ ಕರ್ಫ್ಯೂ ಉಂಡ್. ಎಲ್ಲ ಮನೆರೊಳ್‌ಲಿಕ್ಕು" ಎಣ್ಣ್ಚಿ. ಡಿ. ಸಿ. ತಿಮ್ಮಯ್ಯ ಅಲ್ಲ್ಂಜಿ ಓಡಿತ್, ಪೋಲೀಸ್ ಸ್ಟೇಶನ್‌ಲ್ ನಿಪ್ಪ್ಚಿಟ್ಟಿತಿಂಜ 6 ಲಾರಿಯಳ ಎಡ್‌ತಂಡತ್. ಇಡೀ ನಗರತ್‌ಲ್ ಬದ್‌ಕಿತುಳ್ಳಯಿನ ಕಂಡ್‌ಲೆ. ಗುಡ್ಡೆ ಗುಡ್ಡೆ ಚಾವು ಮಾತ್ರ ಇಂಜತ್. ಚೆನ್ನ ಜನಳೇಂಗಿ ಬದ್‌ಕಿತುಳ್ಳವು ಇಕ್ಕೂಂದ್ ಮುಸ್ಲಿಂ ಗ್ರಾಮಕ್ ಪೋಯಿತ್ ಕೇಟತ್. "ಚೆನ್ನ ಹಿಂದೂವಳೂ, ಸಿಖ್ಖಂಗಳೂ ಬೇಲ್ ಹೊಲಕತ್ತ್‌ಟಿ ಓಡುವಯಿಂಜತ್" ಎಣ್ಣ್ಚಿ.

ಪೇಟೆರ ಪೊರ್‌ಮೆ ಹೊಲ, ಬೇಲ್‌ಲೆಲ್ಲ ತೇಡಿತ್, ದಾರ್‌ನೊ ಕ್‌ಟ್ಟಿತಾಪಕ ಬೂವಿಂದರ್ ಸಿಂಗ್ ಮಾನ್ ತಾಂಗ್ ಗೊತ್ತುಳ್ಳ ಚೆನ್ನ ಜನಡ ಪೆದ ಪುಡ್‌ಚಿ ಕಾಕಿತ್ "ಲಾರಿ ಬಂದಿತ್. ನಿಂಗಳ ದೂರಕ್ ಕಡ್‌ತುವ. ದಾರೇಂಗಿ ಉಂಡೇಂಗಿ ಬಾರಿ"ಂದ್ ಕಾಕುವಕ, ಬೊಳಂದ್ ನಿಂದ ಬೊಳೆರೊಳ್‌ಂಜಿ ಓರಬ್ಬಳೇ ಎದ್ದಿತ್ ಬಾತ್. 6 ಲಾರಿಯ ದುಂಬಿ ಪೋಚಿ. ಅಯಿಂಗಳೆಲ್ಲ ಲಾಹೋರ್‌ಕ್ ಸಾಗ್‌ಚಿಟ್ಟಿತ್ ಸೆರಿಯಾನ ರಕ್ಷಣೆಲ್ ಇಂಡಿಯಾಕ್ ಅಯೆಚತ್.

ತಿಮ್ಮಯ್ಯ ಕೂಡೆನ್ನೆ ಇಂಡಿಯನ್ ಹೈ ಕಮೀಷನರ್‌ರ ಆಫೀಸ್‌ಕ್ ಪೋಯಿತ್ ಹೈಲೆವೆಲ್ ಕಾರ್ಯಕ್ರಮಕ್ ಏರ್ಪಾಡ್ ಮಾಡ್‌ಚಿ.

ಪಾಕಿಸ್ಥಾನ ಮಂತ್ರಿಯಳೂ, ಇಂಡಿಯನ್ ಪ್ರತಿನಿಧಿಯಳೂ ಮೀಟಿಂಗ್ ಮಾಡಿಯಂಡಿಂಜತ್. ಅಯಿಂಡ ಮೀಟಿಂಗ್‌ರಡೆಕೆ ನುಗ್ಗಿತ್, ಇಕ್ಕ ಇಂಡಿಯನ್ ಹೈ ಕಮೀಷನರ್‌ನ ಕಾಂಗಂಡೂಂದೆಣ್ಣ್ಚಿ. ಅಂವನ ಕಾಕಿತ್ ನಡ್‌ಂದಂಡುಳ್ಳ ಸಂಗತಿ ಎಣ್ಣ್ಚಿ. ಮೀಟಿಂಗ್‌ಲಿಂಜಯಿಂಗಡ ಎದ್‌ಕೇ ತಾನ್ ಕಂಡಾನ ವರದಿ ಮಾಡ್‌ಚಿ. ತಿಮ್ಮಯ್ಯ ಕಲಿಕೂಟಿ ಪರ್‌ಂದಂಡುಳ್ಳದಾಂದ್ ಅಯಿಂಗಕೆಲ್ಲ ಸಂಶಯ. ಪಾಕಿಸ್ಥಾನಿ ಇನ್ಸ್‌ಪೆಕ್ಟರ್ ಜನರಲ್ (I.G.P.) ಖುರ್ಬಾನ್ ಆಲಿನ ಕಾಕ್‌ಚಿಟ್ಟಿತ್. ಅಂವನೋರ್ ನಲ್ಲ ಅಧಿಕಾರಿ. ತಿಮ್ಮಯ್ಯಂಡ ತಕ್ಕ್ ತ್‌ೇರುವದು, ಶೇಖೂಪುರ ಎಸ್. ಪಿ. ಕ್ ಫೋನ್ ಮಾಡ್‌ಚಿ. ಅಲ್ಲಿ ಗಲಾಟೆ ಉಳ್ಳಾನ ಎಸ್. ಪಿ. ಒತ್ತ್ಂಡತ್.

ತಿಮ್ಮಯ್ಯನ ಕೂಡೇ ಕೂಟಿಯಂಡ್ I.G.P. ತಾಂಡ ಕಾರ್‌ಲೇ ಓಡ್‌ಚಿ. ಎಸ್.ಪಿ. ಅಲ್ಲಿ ನಡ್‌ಂದಂಡುಳ್ಳ ಸತ್ಯ ಸಂಗತಿನೆಲ್ಲ ಒಳ್‌ಪ್‌ಚಿಟ್ಟಾನ ಯಾಂವಂಡ ಪೋಡಿ ಮುಲಾಜಿ ಇಲ್ಲತೆ ಮಂತ್ರಿಯಡ ಸಭೆಲೇ ವಿವರಣೆ ಕೊಡ್‌ತ್‌ಟಿತಿಂಜತ್.

ಬೈಟಾಪಕ ಶೇಖಾಪುರಕೆತ್‌ತ್ತಿಚಿ. ಇಡೀ ನಗರ ಬೀದಿಲೆಲ್ಲ ಪ್ಯಾರಾ ಟ್ರೂಪರ್ಸ್ ಅಲ್ಲತೆ ಒರೇ ಒರ್ ಮನುಷ್ಯ ಇಂಜ್‌ಲೆ. ಚತ್ತ ಚಾವುಕೆಲ್ಲ ಬಟ್ಟೆ ಮುಚ್‌ಚ್ನಾನ ನೀಕಿತ್, ಕಾಲ್ ಕೈ ತರ್‌ಚಿತ್‌ಟ್ಟಾನ ತಿಮ್ಮಯ್ಯ ಖುದ್ದ್ ಕಾಟಿ ಕೊಡ್‌ತತ್. ತಿಮ್ಮಯ್ಯಂಡ ಕಣ್ಣೆದ್‌ಕೇ ಕೊಂದಿತ್‌ಟ್ಟ ಪೊಣ್ಣಾಳ್‌ನೂ, ದಂಡ್ ಮಕ್ಕಳ ಕೂಡಿ ಕಾಟಿ ಕೊಡ್‌ತತ್. ಐ. ಜಿ. ಪಿ. ತಕ್ಕೇ ಪರ್‌ಂದ್‌ಲೆ.

ಸೀದಾ ಕೊತ್ವಾಲಿಕ್ ಐ. ಜಿ. ನ ಕೂಟಿಯಂಡ್ ಪೋಯಿತೆತ್ತುವಕ ಎಸ್. ಪಿ. ಬೊತ್ತಿ ಪೋಚಿ. ಪೊಲಾಕ ತಿಮ್ಮಯ್ಯನ ಕೂಟಾಕತೆ ಕಳ್‌ಚಂವೊ ಬೈಟ್ ಬಿಕ್ಕಿಕಳ್‌ಚತ್. "ಚೆನ್ನ ಗಲಾಟೆ ಕಂಡಾನಗುಂಡ್, ಪ್ಯಾರಾ ಟ್ರೂಪ್‌ನ ಕಾಕ್‌ಚಿಟ್ಟ"ಂದ್ ಬಲ್ಯದೊಂದೂ ಆಯಿತಿಲ್ಲೆ ಎಣ್ಣುವ ಮಾದರಿ ಕಳ್‌ಚತ್.

ಪ್ಯಾರಾಟ್ರೂಪ್‌ರ ಕಮಾಂಡರ್‌ನ ಕೇಪಕ "ನಂಗಕ್ ದಾರೂ ವರ್ತಮಾನ ತಂದಿತಿಲ್ಲೆ. ಬೊಡಿ ಸದ್ದ್ ಜೋರಾಪಕ ನಾನೇ ಟ್ರೂಪ್‌ನ ಅಯಿಚ" ಎಣ್ಣೆರ್‌ತ್.

ಒರ್ ವೇರ್ ಹೌಸ್‌ಲ್ ಸುಮಾರ್ ಸಿಖ್ಖ್ ಸಂಸಾರ ಅಯಿಂಡ ಕಿರ್ಪಾಣ್ (ಕತ್ತಿ) ಪುಡ್‌ಚಂಡ್, ದಂಡ್ ಪಳಿಯ ಕಾಲತ್‌ರ ತೋಕ್ ಬೆಚ್ಚಂಡ್ ರಕ್ಷಣೆಕಾಯಿತ್ ಒಳ್‌ಚಿತಿಂಜತ್. ಪೋಲೀಸ್ ಬಂದಿತ್ ತೋಕ್ ಕತ್ತಿನೆಲ್ಲ ತಂದ್‌ರೊಂಜಿ ಪೊರಟ್ ಪೋಯಿ ಎಣ್ಣ್‌ಚಿ. ಸಿಖ್ಖಂಗ ತೋಕ್ ಕತ್ತಿನೆಲ್ಲ ಕೊಡ್‌ತತ್. ಅಕ್ಕ ಎಲ್ಲಾರೂ ಪೋಯಿಂದ್ ಪಡಿ ತೊರ್‌ಂದತ್. ಅವು ಪೊರ್‌ಮೆ ಬಂದನೆಕೆ ಆಣಾಳ್ ಪೊಣ್ಣಾಳ್ ಮಕ್ಕಳೆಲ್ಲ ರಕ್ಷಣೆಕ್ ಬಂದ ಪೋಲೀಸಳೇ ಬೊಡಿ ಬೆಚ್ಚಿ ಕೊಂದ ಸಂಗತಿನ ಪ್ಯಾರಾಟ್ರೂಪ್ ಕಮಾಂಡರ್ ಎಣ್ಣೆರ್‌ತ್.

ಎಸ್. ಪಿ. ರ ಪೊಟ್ಟ್ ಗೊತ್ತಾಚಿ. ಅವಂಡ ಸದ್ದೇ ಅಡಂಗ್‌ಚಿ. ಐ. ಜಿ. ತಿಮ್ಮಯ್ಯಂಗ್ ನಾಡ ಕೂಡೆ ಬಾಂದ್ ಸಿಗ್ನಲ್ ಮಾಡ್‌ಚಿ. ತಿಮ್ಮಯ್ಯಂಡ ಕೂಡೆ ಎಸ್. ಪಿ. ಯೂ ಪೋಪಕ ಐ. ಜಿ. "ನಿನ್ನ ಕಾಕಿತಿಲ್ಲೆ" ಎಣ್ಣೆತ್ ಕಣ್ಣ್ ಮರ್‌ಚತ್.

ತಿಮ್ಮಯ್ಯನೂ, ಐ. ಜಿ. ಯೂ ಇಡೀ ನಗರ ಸುತ್‌ತ್ತಿಚಿ. ಒಬ್ಬನೂ ಬದ್‌ಕಿತಿಂಜ್‌ಲೆ. ಹಿಂದುವ ವಾಸ ಇಂಜ ಜಾಗಕ್ ಪೋಚಿ. ಪೇಟೆಲ್ ಬುದ್ವಾಂಗ್‌ಂಜಿ ಎಚ್ಚಕೋ ಪಾಲ್ ಜಾಸ್ತಿ ಹಿಂದುವಡ ಚಾವು ಕಂಡತ್.

ತಿಮ್ಮಯ್ಯ ಭಾರೀ ಸೂಕ್ಷ್ಮ ಬುದ್ಧಿಕಾರ. ಎಲ್ಲೇಂಗಿ ಸಿಖ್ಖಡ ಗುರುದ್ವಾರ ಉಂಡಾಂದ್ ಭೂಪೆಂದರ್ ಸಿಂಗ್ ಮಾನ್‌ನ ಕೇಟತ್. ಚೆರಿಯದೊಂದ್ ಉಳ್ಳ ವಿಷಯ ಅರ್‌ಂಜತ್. ಅಲ್ಲಿಕ್ ಓಡ್‌ಚಿ.

ಪೊರ್‌ಮೆಂಜಿ ಎಚ್ಚಕ್ ಕಾಕ್‌ನಕಲೂ ಸದ್ದೇ ಇಲ್ಲೆ. ಭೂವಿಂದರ್ ತಾಂಡ ಪರಿಚಯ ಎಣ್ಣಿತ್ ಕಾಕುವಕ ಒರ್ ಸಿಖ್ಖ್ ಮುದ್‌ಕ ಮಾತ್ರ ಪಡಿರ ಸೆರೆರೊಳಿಯ ನೋಟುವದ್ ಕಂಡತ್. ಒಳ್‌ಕ್ ತಿಮ್ಮಯ್ಯ ನುಗ್ಗ್‌ಚಿ. ಮೂಂದ್ ಮಕ್ಕಡ ಕೆಲ ಒಡ್‌ತಿತ್ ಇಟ್ಟಾಂಡ ಬರಿಲ್ ಮುಟ್ಟ್ ಕಾಲ್ ಕುತ್ತಿಯಂಡ್ ಒರ್ ಪೊಣ್ಣಾಳ್ ಬಗ್ಗಿಯಂಡ್ ಇಂಜತ್. ಆ ಗುರುದ್ವಾರತ್‌ರೊಳ್‌ಲ್ ಅಪ್ಪರಿಪ್ಪರ ತಿರಿತ್ ನೋಟುವಕೂ ಕಯ್ಯತಚ್ಚಕ್ ಜನ ದುಂಬಿಯಂಡಿಂಜತ್. ಮಾಡಿರ ಕೊಡಿಲ್ ಪೊಣ್ಣಾಳ್ ಮಕ್ಕ ಶತ್ರುವ ಬಪ್ಪಕ ಕ್‌ದಕ್ ಪಾರಿ ಬುದ್ದಿತ್ ಆತ್ಮಹತ್ಯೆ ಮಾಡಿಯವಕ್ ತಯಾರಾಯಿತಿಂಜತ್.

ಐ.ಜಿ.ಯೂ, ತಿಮ್ಮಯ್ಯನೂ ಕೂಡಿತ್ ಅಯಿಂಗಳೆಲ್ಲ ಕೂಟಿಯ ಪೋಯಿತ್ ಪಕ್ಕತ್‌ರ ಬೇಲ್‌ಲ್ ಆಕಿತ್ ಪ್ಯಾರಾಟ್ರೂಪ್‌ನ ಪಾರಕ್ ಬುಟ್ಟಿತ್.

ಒರ್ ಸ್ಕೂಲ್‌ರೊಳ್‌ಲ್ ದುಂಬ ಸಿಖ್ಖ್ ಒಳ್‌ಚಿತ್‌ಂದ್ ಒರ್ ಸಿಖ್ಖ್ ಎಣ್ಣಿ ಕೊಡ್‌ತತ್. ಅಯಿಂಗಳೆಲ್ಲ ಬೇಲ್‌ರ ಕ್ಯಾಂಪ್‌ಕ್ ಕೂಟಿಯ ಬಾತ್. ತಿಮ್ಮಯ್ಯ "ನಂಗೆಲ್ಲ ಕೊತ್ವಾಲಿಕ್ ಬಪ್ಪಕ ಒರ್ ಮುಸ್ಲಿಂ ಪೂಜಾರಿ (ಮುಲ್ಲ) ಬಂದಿತ್ ಅವಂಡ ಮನೆಲ್ ನೂರಾಂಗ್ ಮೇಲ್ಪಟ್ಟ್ ಹಿಂದುವಳೂ, ಸಿಖ್ಖಳೂ ಒಳ್‌ಚಿತ್ ಎಣ್ಣ್‌ಚಿ. ಆ ಮೌಲ್ವಿ ತಾಂಡ ಜಿಂವತ್‌ರ ಆಸೆ ಬುಟ್ಟಿತ್ ಅಯಿಂಗಳ ಒಳ್‌ಪ್‌ಚಿಟ್ಟಿತಿಂಜತ್. ನನ್ನ ಕೊಲ್ಲುವಾಂಗ್ ಮಿಂಞ ಅಯಿಂಗಳೊಮ್ಮ ದೂರ ಸಾಗ್‌ಚ್‌ರಿ ಎಣ್ಣ್‌ಚಿ. ಕೊತ್ವಾಲಿರ ಪಕ್ಕ ಒರ್ ಕಯ್ಯಾಲೆರ ಮೂಲೆಲ್ ಎಂತೋ ಸದ್ದ್ ಕೇಟಿತ್ ಪೋನ. ಒರ್ ಮುಸಲ್ಮಾನ ಪ್ಯಾರಾಟ್ರೂಪ್‌ರ ಕೆಂವಕ್ ನೆತ್ತಿನ ತಾಕಿರೊಂಜಿ ಬಿಕ್ಕಿಯಂಡ್ ಮೊರಡುವಯಿಂಜತ್. ಅಂವೊ ನಾಡ ಕೂಡೆ ಅರಕಾನ್‌ಲ್ ಚಾಕ್ರಿ ಮಾಡ್‌ನಂವೊ. ಅಂವೊ ನನ್ನ ತಬ್ಬಿಯಂಡ್ "ಇದ್‌ಂಗಾಯಿತಾ ನಂಗ ಇಕ್ಕಣೆ ಯುದ್ಧ ಮಾಡಿತ್ ದೇಶರಕ್ಷಣೆ ಮಾಡಿಯೆ? ಇದಾ ನಂಗಡ ಪವಿತ್ರಂದೆಣ್ಣಿಯಂಡುಳ್ಳ ಪಾಕಿಸ್ಥಾನ?"ಂದ್ ಕೇಟಿತ್."

ಐ.ಜಿ. ಯೂ ಸತ್ಯ ಸಂಗತಿನ ಕಣ್ಣಾರೆ ಕಂಡಿತ್ ತಕ್ಕೇ ಪರಿವ ಕಯ್ಯತಾಯಿ ಪೋಯಿತಿಂಜತ್. ಅನಾತಂಗಳ ಸಾಗ್‌ಚಿರುವ ಏರ್ಪಾಡ್ ಮಾಡಿಯಂಡಿಪ್ಪಕ ಲಾಹೋರ್‌ಂಜಿ ಟೆಲಿಫೋನ್ ಬಾತ್. ಶೇಖಾಪುರತ್‌ಂಜಿ 20 ಮೈಲ್ ದೂರತ್‌ರ ಚುರಿಯಾ ಎಣ್ಣುವೊ ಹಿಂದೂ ಮಾರ್ಕೆಟ್‌ರ ಮೇಲೆ ದಾಳಿ ಮಾಡುವಕ್ ಸಿಖ್ಖ

ತಯಾರಾಯಿಟಿತ್. ಅದ್‌ಂಗಾಯಿತ್ ಕರ್ಫ್ಯೂ ಇಟ್ಟಿತ್‌ಂದ್ ಫೋನ್‌ಲ್ ಎಣ್ಣ್‌ಚಿ. ಅದ್ ಪೋಲೀಸ್ ಸ್ಟೇಶನ್‌ಂಜಿ ಬಂದ ಫೋನ್.

ಐ. ಜಿ. ನಲ್ಲ ಬುದ್ದಿವಂತ. ಮುಸಲ್ಮಾನಂಗಡಡೆಲುಳ್ಳ ಸಿಖ್ಖಂಗ ಹಿಂದುವಳ ಕೊಲ್ಲುವಕ್ ಪೊರ್‌ಟಿತ್‌ಂದ್ ಎಣ್ಣುವೊ ತಕ್ಕ್‌ಲ್ ಸತ್ಯಾಂಶ ಇಪ್ಪಕೇ ಸಾಧ್ಯ ಇಲ್ಲೆ. ಇದೆಲ್ಲ ಪೋಲೀಸಡ ಕೆಣಿಂದ್ ಎಣ್ಣ್‌ಚಿ. ಐ. ಜಿ. ಚುರಿಯಾ ಎಸ್.ಪಿ.ಕ್- "ನಂಗ ಪೊಲಾಕ ನೇರ್ತೆ ಬಂದೆತ್ತುವ. ಅಕ್ಕಣೆ ಶಾಂತಿ ಕಾಪಾಡುವದ್ ನೀಡ ಜವಾಬ್ದಾರಿ" ಎಣ್ಣ್‌ಚಿ. ಅನ್ನನಾಯಿತ್ ಆ ಮಾರ್ಕೆಟ್ ಪ್ರದೇಶ ಅಂದ್ ಬಚಾವಾಚಿ.

ತಿಮ್ಮಯ್ಯಂಡ ಪಾರ್ಟಿ ಪೊಲಣೆಕ್ ಚುರಿಯಾಕೆತ್ತ್‌ಚಿ. ಎಸ್. ಪಿ. ತಾಂಡ ವಾದತ್‌ನೇ ಪರ್‌ಂದಂಡ್ ಒರ್ ಹಿಂದು ಬನಿಯ (Money Lender)ನ ಒತ್ತಾಯತ್‌ಲ್ ಕೂಟಿಯ ಬಂದಿತ್ ಇಂದ್ ಸಿಖ್ಖನಂಗಳೆಲ್ಲ ಕೊಲ್ಲುವಾಂದೂ, ಪೋಲೀಸ್ ಅಧಿಕಾರಿಯ ನಲ್ಲವೂಂದೂ ಎಣ್ಣ್‌ಚಿಟ್ಟಿತ್.

ಕೂಡೆನ್ನೆ ಆ ಹಿಂದು ತಿಮ್ಮಯ್ಯನ ಒರ್ ಬರಿಕ್ ಕಾಕಿತ್ "ನಂಗಳೆಲ್ಲ ಇಂದ್ ಕೊಲ್ಲುವ ಏರ್ಪಾಡ್ ಮಾಡ್‌ನವು ಎಸ್. ಪಿ."ಂದ್ ಮೆಲ್ಲೆ ಎಣ್ಣೆರ್‌ತ್.

ಐ. ಜಿ. ಕ್ ಆ ಎಸ್. ಪಿ. ಯೇ ಇದ್‌ಂಗೆಲ್ಲ ಕಾರಣಾಂದ್ ಗೊತ್ತಾಯಿರ್‌ತ್. ಎಸ್. ಪಿ. ನ ಕಾಕಿತ್ "ನಿನ್ನಂತ ಗಟ್ಟಿಗ ಅಧಿಕಾರಿನ ಪಡ್‌ಂದ ನಂಗಡ ಪೋಲೀಸ್ ಇಲಾಖೆ ಹೆಮ್ಮೆಪಡುವ. ನೀಕ್ ದಂಡಾಯಿರ ಉರ್‌ಪಿಯ ಪಿಂಞ ನಲ್ಲೋರ್ ಸರ್ಟಿಫಿಕೇಟ್ ತಪ್ಪ್‌ಚಿರುವಿ. ಆಚೇಂಗಿ, ನಾಳೆ ಪೊಲಣೆಕ್ ಈ ಊರ್‌ಲ್ ಕೊಲ್‌ಕೊಲೆ ಆಗತನೆಕೆ ನೋಟಿಯವಂಡು" ಎಣ್ಣಿತ್ ಸರ್ಟಿಫಿಕೇಟ್ ಅವಂಡ ಎದಿಕೇ ಎಳ್‌ದಿರ್‌ತ್. ಈ ಕೆಣಿನಗುಂಡ್ ಅಂದ್ ಪೊಲಣೆಕ್ ಹಿಂದುವಡ ರಕ್ಷಣೆ ಆಚಿ. ಅಕ್ಕಣೆಕ್ ಆ ಹಿಂದುವಳೆಲ್ಲ ಅಲ್ಲ್‌ಂಜಿ ಕಡತುವಕುಳ್ಳ ಏರ್ಪಾಡ್ ಮಾಡಿರ್‌ತ್.

ಪಾಕಿಸ್ಥಾನತ್‌ಲ್ ಮುಸಲ್ಮಾನಂಗ ಮಾತ್ರ ಈತರ ಕಗ್ಗೊಲೆ ಮಾಡಿಯೆಂದ್ ಅರ್‌ಂಜವದ್ ಸೆರಿಯಲ್ಲ. ಅಲ್ಲಿ ನಡ್‌ಂದ ಕೂಟ್‌ಕೊಲೆರ ಪಗೆಕಾಯಿತ್ ಭಾರತತ್‌ರ ಸಿಖ್ಖಂಗಳೂ ಇಳ್‌ಂಜ್‌ರ್‌ತ್. ಇದ್‌ನೆಲ್ಲ ತಿಮ್ಮಯ್ಯ ಗಂಟೆಗಂಟೆಕೂ ಅರ್‌ಂಜಂಡೇ ಇಂಜತ್. ಒರ್ ಊರ್‌ರ ಮುಸಲ್ಮಾನಂಗಳ ಪಾಕಿಸ್ಥಾನಕ್ ಸಾಗ್‌ಚಿರುವಕ್ ಅಮೃತಸರತ್‌ರೊಳಿಯೇ ಬಟ್ಟೆ ಇಂಜಿಯೆ. ಆಲೆ ಬಪ್ಪಕ ಕೂಟ್‌ಕೊಲೆ ಮಾಡುವಕ್ ಸಿಖ್ಖಂಗ ಪಾರ ಕಾತಂಡಿಂಜತ್. ತಿಮ್ಮಯ್ಯ ನಗರತ್‌ರ

ಪೊರಭಾಗಕಾಯಿತ್ ಬುಲ್‌ಡೋಜರ್‌ಲ್ ಪುದಿಯ ಬಟ್ಟೆ ಮಾಡಿತ್ ಸಾಗ್‌ಚಿಟ್ಟಿತ್. ರಕ್ಷಣೆಕ್ ಇಡೀ ಸೈನ್ಯತ್‌ನ ಬಳಸ್‌ಚಿ.

ಇಚ್ಚೆಕ್ ಮಾಡ್‌ನಕಲೂ, ಒರ್ ಜಾಗತ್‌ಲ್ ಅನಾತಂಗಡ ಮೇಲೆ ದಾಳಿ ಮಾಡುವಕ ಅಯಿಂಗಳ ಪುಡ್‌ಚತ್. ಕೂಡೆನ್ನೆ ಅವು ಬೊಡಿ ಸುರು ಮಾಡಿರ್‌ತ್. ಕೂಡೆನ್ನೆ ತಿಮ್ಮಯ್ಯ ಒರ್ ಬೊತ್ತ್ ಬೊಡಿ ಬೆಚ್ಚಿತ್. "ಮಿಲಿಟರಿ ಟ್ಯಾಂಕ್ಸ್ ರೆಡಿ ಉಂಡ್. ಅದ್‌ನ ಬಳಸುವಕ್ ಆರ್ಡರ್ ಕೊಡ್‌ತಿತ್ ನಿಂಗಳ ನಾಶ ಮಾಡಿರುವಿ"ಂದ್ ಎಚ್ಚರ ಕೊಡ್‌ತತ್. ತಿಮ್ಮಯ್ಯ ಪರ್‌ಂದನೆಕೆ ಮಾಡಿರುವಾಂದ್ ಸಿಖ್ಖಿಕ್ ಚಾಯಿಲ್ ಗೊತ್ತಿಂಜತ್. ನಗರತ್‌ರ ಪೊರ್‌ಮೆಂಜಿ ರೈಲ್‌ಕ್ ದುಂಬ್ ಚಿಟ್ಟಿತ್ ಅಯೆಚತ್. ಒಬ್ಬನೂ ಚಾವತನೆಕೆ ಅಯೆಚತ್.

ಇಚ್ಚಕೆಲ್ಲ ಎಚ್ಚರ ಎಡ್‌ತಕಲೂ, ಒರ್ ಸಂಗತಿ ನಡ್‌ಂದೇ ಪೋಚಿ. ಒನ್ನಾಂದ್ ಪಾಕಿಸ್ಥಾನತ್‌ಂಜಿ ಒರ್ ರೈಲ್ ಅಮೃತಸರಕ್ ಬಾತ್. ರೈಲ್ ದುಂಬ ಕೈಕಾಲ್ ಕೆತ್ತ್‌ನಯಿಂಡ ಚಾವು ದುಂಬಿ ಪೋಯಿತಿಂಜತ್. ಆ ರೈಲ್‌ರ ಪೊರ್‌ಮೆ ಬರಿಲ್ "ಇದ್ ಪಾಕಿಸ್ಥಾನತ್‌ರ ಇನಾಮ್ (An inam from Pakistan)ಂದ್ ಚೋರೆಲ್ ಎಳ್‌ದಿತಿಂಜತ್. ಸಿಖ್ಖಂಗ ರೋಸಿ ಪೋಚಿ. ಅದೇ ನೇರಕ್ ಪಾಕಿಸ್ಥಾನಕ್ ಮುಸಲ್ಮಾನಂಗಳ ದುಂಬ್‌ಚಿಟ್ಟ ರೈಲ್ ಬಂದೆತ್ತ್‌ಚಿ. ಕಿರ್ಪಾಣ್ ಪುಡ್‌ಚ ಸಿಖ್ಖಂಗ ರೈಲ್‌ಕ್ ನುಗ್ಗಿತ್ ಇಡೀ ರೈಲ್‌ಲಿಂಜಯಿನೆಲ್ಲ ಕೆತ್ತಿತ್ "ಇದರಿ ಹಿಂದೂಸ್ಥಾನತ್‌ರ ಇನಾಮ್"ಂದ್ ಚೋರೆಲ್ ಎಳ್‌ದಿರ್‌ತ್. ತಿಮ್ಮಯ್ಯ ಸೈನ್ಯ ಎಡ್‌ತಂಡ್ ಪೋಯಿತೆತ್ತಣೆ ಇದೆಲ್ಲ ನಡ್‌ಂದ್ ಪೋಯಿತಿಂಜತ್.

ಇದ್ ದಂಡ್ ಟ್ರೈನ್ ಘಟನೆ ಆಪಕ, ದಂಡೂ ದೇಶತ್‌ಲ್ ಪುನಾದಿಯ ಕೂಟ್‌ಕೊಲೆ ಸುರು ಆಯಿರ್‌ತ್. ದಂಡೂ ದೇಶತ್‌ಲುಳ್ಳ ಬೌಂಡ್ರಿ ಫೋರ್ಸ್‌ರ ಅಧಿಕಾರಿಯ ಕೂಡಿತ್ ಈ ಕೊಲ್ಲ್ ಕೊಲೆನ ತಡ್‌ಪಕುಳ್ಳ ಯೋಜನೆ ರೂಪ್ ಚಿಟ್ಟಿತ್. ಅಂದ ಪಿಂಞ ಚೆರಿಯ ಪ್ರಮಾಣತ್‌ರ ಕೊಲ್ಲ್‌ಕೊಲೆ ಆಯಂಡೇ ಇಂಜತ್.

ತಿಮ್ಮಯ್ಯ ಇನ್ನನೆ ಎಣ್ಣುವ "ಪಾಕಿಸ್ಥಾನತ್‌ರ ಒರ್ ಮುಲ್ಲ ತಾನ್ ಚಾವಾಂಗ್ ಬೊತ್ತತೆ ನೂಯಿಟೆಟ್ಟ್ ಹಿಂದೂ ಸಿಖ್ಖಿಕ್ ತಾಂಡ ಮನೆರೊಳ್‌ಲೇ ರಕ್ಷಣೆ ಕೊಡ್‌ತತ್. ಅದೇ ತರ ಹಿಂದೂಸ್ಥಾನತ್‌ಲೂ ಹಿಂದುವಳೂ, ಸಿಖ್ಖಳೂ ಎಚ್ಚಕೋ ಮುಸಲ್ಮಾನಂಗಳ ಮನೆರೊಳ್‌ಲ್ ಕೂಟಿಯಂಡ್ ರಕ್ಷಣೆ ಕೊಡ್‌ತಂಡಿಂಜತ್. ಬ್ರಿಟಿಷ್ ಅಧಿಕಾರಿಯಳೆಲ್ಲ ಅಯೆಚ ಪಿಂಞ ನಂಗಡ ಮಿಲಿಟರಿ ಅಧಿಕಾರಿಯ ಕೆಲಕಿಲ್ಲತೆ ವರತೆ 24 ಗಂಟೆಯೂ ಶಿಸ್ತ್ ಕಾಪಾಡ್‌ನದ್ ಮರ್‌ಪ ಕಯ್ಯ್‌ತದ್. ಸಿವಿಲ್ ಪಿಂಞ ಪೋಲೀಸ್ ಅಧಿಕಾರಿಯಳೂ ಏದೋರ್ ಪ್ರತಿಫಲಕ್ ಆಸೆಪಡತೆ

ನಯಿಚಾನ ಕಂಡಿತ್ ಮಾನವೀಯತೆ ಬೋಳ್‌ತಿಯಂಡವು ಎಲ್ಲಾ ಮತಧರ್ಮ ಕಾರಡಲ್ಲಿಯೂ ಉಂಡ್‌ಎಂದ್ ಅರ್‌ಂಜ".

"ಚೆನ್ನಂಗ್ ಬ್ರಿಟಿಷ್ ಅಧಿಕಾರಿಯಳೊ ಭಿನ್ನಭೇದ ಕಾಟತೆ ಭಾರೀ ನೈಚತ್. ಆ ಕೂಟ್‌ಲ್ 11ನೇ ಸಿಖ್ಖ್ ರೆಜಿಮೆಂಟ್‌ರ ಕರ್ನಲ್ ಮೈಕ್‌ಸನ್ (Col. Micheson)ರ ನಿಸ್ವಾರ್ಥ ನೈಪುನ ಮರ್‌ಪಕೇ ಕಯ್ಯುಲೆ."

ಪಂಜಾಬ್‌ಲ್ ಕಾನೂನ್ ಕಾಯಿದೆನ ಕಾಪಾಡ್‌ನ ಕೀರ್ತಿ ದಂಡ್ ಬರಿರ ಬೌಂಡರಿ ಫೋರ್ಸ್‌ಕ್ ಸಲ್ಲಂಡು. ಇಂಡಿಯಾತ್‌ರ ಬರಿಲ್ ಕಮಾಂಡರ್ ತಿಮ್ಮಯ್ಯ, ಪಾಕಿಸ್ಥಾನ ಬರಿಲ್ ಮೇಜರ್ ಜನರಲ್ ಕೀ. ಇಂವೊ ಕ್ವೆಟ್ಟಾತ್‌ಲ್ ತಿಮ್ಮಯ್ಯಂಡ ಕೂಡೆ ಇಂಜಂವೊ. ಇವು ದಂಡಾಳ್ ಕೂಡಿತ್ "ತಿಮ್ಮಯ್ಯ ಕೀ ಎಗ್ರಿಮೆಂಟ್" ಮಾಡಿಯಂಡತ್. ಅದ್‌ಂಡ ಪ್ರಕಾರ ರಾವಿ ಪಿಂಞ ಸಟ್ಲೆಜ್ ಪೊಳೆಯಡ ಆ ಬರಿನ 'ಕೀ' ನೋಟಿಯವಂಡು, ಈ ಬರಿನ ತಿಮ್ಮಯ್ಯ ನೋಟಿಯವಂಡು. ಈ ಒಪ್ಪಂದತ್‌ನಗುಂಡ್ ಕಾನೂನ್ ಪಾಲನೆ ಪಿಂಞ ನಿರಾಶ್ರಿತಂಗಡ ರಕ್ಷಣೆ ಸುಲಭ ಆಚಿ.

ಪಂಜಾಬ್‌ರ ತಿತ್ತ್ ಕತ್ತುವದ್ ನಿಂದಕಲೂ, ಪೋಯಂದಂಡಿಂಜತ್. ಇದೆಲ್ಲಾನೊ ಮೀರ್‌ನ ಭಯಂಕರ ತಿತ್ತ್ ಕಾಶ್ಮೀರತ್‌ಲ್ ಮಾರ್ ಕೂಡ್‌ಚಿ!

15-8-1947 ಲ್ ಭಾರತ ಸ್ವಾತಂತ್ರ್ಯ ಪಡ್‌ಂದತ್. ರಾಜಧಾನಿ ಡೆಲ್ಲಿಂಜಿ ತೊಟ್ಟಿತ್ ದೇಶತ್‌ರ ಊರೂರ್‌ಲೂ, ಮನೆ ಮನೆಲೂ ಮೂಂದ್ ರಂಗ್‌ರ ಬಾವುಟ ಪಾರಿತ್ ಜನ ಕುಸಿಲ್ ಆಡಿ ಕಳ್‌ಚತ್. ಆಚೇಂಗಿ, ಪಂಜಾಬ್‌ಲುಳ್ಳ ಮಿಲಿಟರಿಕಾರಡ ಪಾಲ್‌ಕ್ ಈ ಸಂತೋಷ ಪೆದಕ್ ಮಾತ್ರ. ಪಂಜಾಬ್‌ರ ತಿತ್ತ್‌ಕೆಡಣೆ ಕಾಶ್ಮೀರತ್‌ಲ್ ತಿತ್ತ್‌ಮಳೆ ಪೊಜ್ಜತ್. ❑

# ಕಾಶ್ಮೀರ
# ಕಾಂಜ ಓಡ್ಂಜಿ ಕತ್ತುವ ತಿತ್ತ್‌ಕ್!

ಪಂಜಾಬ್‌ಲ್ ಮತೀಯ ಹಿಂಸಾಚಾರ ನಡ್ಂದಂಡಿಪ್ಪಕ, ಪೊರ್‌ಮೆರ ವಿಷಯತ್‌ಲ್ ಮಂಡೆ ಇಡುವಕ್ ತಿಮ್ಮಯ್ಯಂಗ್ ಪುರ್‌ಸೊತ್ತಿಂಜ್‌ಲೆ. ಬೌಂಡರಿ ಆಫೀಸರ್‌ನಡ ಕೂಡೆ ತಕ್ಕ್-ಬಾಕ್‌ಕ್ ಒನ್ನಂದ್ ಲಾಹೋರ್‌ಕ್ ಪೋಚಿ. ಆ ಬರಿರ ಕಮಾಂಡರ್‌ಜೀ 'ಕೀ'ರ ಬದ್‌ಲ್‌ಕ್ ಜನರಲ್ ಮಹಮ್ಮದ್ ಇಫ್ತಿಖಾರ್ ಗೊತ್ತ್ ಆಯಿತಿಂಜತ್. ಅಂವೊ ತಿಮ್ಮಯ್ಯನ ಡಿನ್ನರ್‌ಕ್ ಕಾಕ್‌ಚಿಟ್ಟಿತ್. ತಿಮ್ಮಯ್ಯ ಉಂಬಕಳ್‌ಪಾಂಗ್ ಮುಪ್ಪಡೆ ಡ್ರಾಯಿಂಗ್ ರೂಂಕ್ ಪೋಚಿ. ಅಕ್ಕಣೆ ಸುಮಾರ್ ಪಾಕಿಸ್ಥಾನಿ ಅಧಿಕಾರಿಯಳೂ ಡಿನ್ನರ್‌ಕ್ ಬಂದೆತ್ತ್‌ಚಿ. ಅಯಿಂಗಡ ತಕ್ಕ್-ಬಾಕ್‌ರ ಚೆನ್ನಂಗಾನ ತಿಮ್ಮಯ್ಯ ಮರೆಲ್ ಗೇನ್‌ಚಿಟ್ಟಿತ್ ಕೇಟಂಡತ್. ಕಾಶ್ಮೀರ ಪ್ರದೇಶತ್‌ನ ಅಯಿಂಡ ಸೈನ್ಯಕ್ ಭಾಗ ಮಾಡಿ ಕೊಡ್‌ಪ ವಿಚಾರ ಪರ್ಂದಂಡಿಂಜತ್. ಗುಲ್‌ಮಾರ್ಗ್ ಪಿಂಞ ಪಹಲ್ಗಾಮ್‌ಲ್ ಸೈನಿಕ ನೆಲೆ ಬೆಪ್ಪದ್ ಎನ್ನತ ಕುಸಿರ ಸಂಗತಿಂದ್ ಅಯಿಂಗಳೇ ಪರ್ಂದವಾನ ಕೇಟಿತ್ ಭಾರತ ವೀರ ತಿಮ್ಮಯ್ಯಂಡ ಕೆಮಿ ನೇರೆ ಆಚಿ. ಅಕ್ಕಣೆಕ್ ಜಮ್ಮು ಕಾಶ್ಮೀರತ್‌ರ ವಿಷಯತ್‌ಲ್ ಇಂಡಿಯಾ ಪಾಕಿಸ್ಥಾನತ್‌ರೊಳ್‌ಲ್ ಪೊಯಂದಂಡಿಂಜದ್ ಗೊತ್ತಿಂಜ್‌ಲೆ.

ಆ ರಾಜ್ಯತ್‌ರ 81,000 ಚದರ ಮೈಲ್ ವಿಸ್ತೀರ್ಣ ಭಾರೀ ಕುಂದ್‌ಸೀಮೆ. ಕಾಶ್ಮೀರತ್‌ರ ಪಶ್ಚಿಮ, ಉತ್ತರ, ವಾಯುವ್ಯ ಪಿಂಞ ನೈರುತ್ಯತ್‌ಲ್ ಪಾಕಿಸ್ಥಾನ. ಕಾಶ್ಮೀರ ರಾಜ್ಯತ್‌ರ ಈ ತೆರಿ ಭಾಗತ್‌ಲೆಲ್ಲ ತಿಮ್ಮಯ್ಯ ಸ್ಟ್ಯಾಂಡ್‌ಮನ್‌ಲಿಪ್ಪಕ ಕಂಡ ಕುಂದ್‌ಸೀಮೆರ ಮುಸಲ್ಮಾನಂಗ ಇಂಜತ್. ಕಾಶ್ಮೀರತ್‌ರ ಪೂರ್ವಕ್ ಲಡಾಖ್. ಅದ್ಂಡ ಇಂಞೂ ಪೂರ್ವಕ್ ಟಿಬೆಟಿಕಾರಳನ್ನತವು. ಕಾಶ್ಮೀರತ್‌ರ ನಡುಲ್ ಜೇಲಂ ಪೊಳೆರ ಕಣಿವೆ (ವಬ್ಬೆ). ಈ ಕಣಿವೆ 80 ಮೈಲ್ ಉದ್ದ, 30 ಮೈಲ್ ಅಗಲ. ಈ ಕಣಿವೆ (Valley)ರ ವಾಯುವ್ಯತ್‌ಲ್ ರಾಜಧಾನಿ ಶ್ರೀನಗರ.

ಭಾರತಕ್ ಸ್ವಾತಂತ್ರ್ಯ ಬಪ್ಪಕ, ರಾಜಾಡಳಿತ ಇಂಜ ಚೆರಿಯ ಚೆರಿಯ ರಾಜ್ಯ ಎಲ್ಲ ಭಾರತ ಒಕ್ಕೂಟಕ್ ಕೂಡ್‌ಚಿ. ಜಮ್ಮು ಪಿಂಞ ಕಾಶ್ಮೀರತ್‌ಲ್ ಹಿಂದೂ ರಾಜ ಆಳಿಯಂಡಿಂಜಕಲೂ, ಮುಸಲ್ಮಾನಂಗ ಜಾಸ್ತಿ ಉಳ್ಳಾನಗುಂಡ್, ಅದ್ ಪಾಕಿಸ್ಥಾನಕ್ ಬೋಂಡೂಂದ್ ಹಟ ಪುಡ್‌ಚತ್. ಮತಧರ್ಮ ಎಣ್ಣುವದ್ ರಾಜಕೀಯಕ್ ಸಮ್ಮಂಧಪಡತ ವಿಚಾರ. ಭಾರತ ಸರ್ವಧರ್ಮಕೂ ಸಮಾನತೆ

ಕೊಡ್‌ತ ದೇಶ ಆನಾನಗುಂಡ್, ಜಮ್ಮು ಕಾಶ್ಮೀರ ಭಾರತತ್‌ರ ಭಾಗಾಂದ್ ವಾದ ಮಾಡ್‌ಚಿ. ಕಾಶ್ಮೀರ ಏದ್ ದೇಶಕ್ ಕೂಡಂಡು ಎಣ್ಣುವ ತ್ೕರ್ಮಾನತ್‌ನ ಆಳಿಯಂಡಿಂಜ ಮಾರಾಜಂಗೇ ಬುಟ್ಟತ್.

ಆ ರಾಜ 15-8-1947 ಂಗ್ ಮಿಂಞ ತ್ೕರ್ಮಾನ ಎಡ್‌ತಿತಿಂಜಕ ಗಲಾಟೆಕ್ ಅವಕಾಶ ಇಂಜ್‌ಲೆ. ಆಚೇಂಗಿ, ರಾಜ ದಿನ ನೂಕಿಯಂಡೇ ಬಾತ್. ಅಕ್ಕಣೆ ಹಿಂದೂ, ಸಿಖ್ಖ್ ಪಿಂಞ ಮುಸಲ್ಮಾನಂಗಡ ದಂಗೆ ಸುರುವಾಚಿ. ಅಲ್ಪಸಂಖ್ಯಾತಂಗಳಾನ ಹಿಂದೂ ಪಿಂಞ ಸಿಖ್ಖಳೇ ದುಂಬ ಕಷ್ಟ ನಷ್ಟಕ್ ಒಳಪಟ್ಟತ್. ಕಾಶ್ಮೀರತ್‌ಲ್ ಕಾನೂನ್ ಪಾಲನೆ ಮಾಡುವಕ್‌ಂದ್ ಈ ಬರಿಂಜಿ ಭಾರತ, ಆ ಬರಿಂಜಿ ಪಾಕಿಸ್ಥಾನ ನುಗ್ಗುವಕ್ ತಯಾರ್ ಮಾಡಿಯಂಡಿಂಜತ್. ಆಚೇಂಗಿ, ರಾಜನೇ ಆಳಿಯಂಡಿಂಜಾನಗುಂಡ್, ದಾರೂ ನುಗ್ಗ್‌ಲೆ. ರಾಜ ಉದಾಸೀನ ಮಾಡಿಯಂಡ್ ಇಂಜತ್.

20-10-1947 ಲ್ ಕುಂದ್‌ಕಾಡ್‌ರ ಮುಸಲ್ಮಾನಂಗ ತೆರಿ ಕಡ್‌ಂದಿತ್ ದೇಶಕ್ ನುಗ್ಗಿ ಬಂದ್‌ರ್‌ತ್. ಮುಜಾಫರಾಬಾದ್‌ಲ್ ಗುಡ್ಡೆ ಕೂಡಿಯಂಡತ್. ಮುಜಾಫರಾಬಾದ್‌ರ ಪೂರ್ವಕ್ ತಿತ್ವಾಲ್‌ಪಾಸ್ (ಕಣಿವೆ). ಈ ಕಣಿವೆನ ಪ್ರಯಾಣಕ್ ದುಂಬ ಬಳಸುವಯಿಂಜ್‌ಲೆ. ಮುಜಾಫರಾಬಾದ್‌ರ ಪೂರ್ವ ಪಿಂಞ ದಕ್ಷಿಣಕ್ ದುಂಬ ಬಳಕೆಲಿಂಜ ಉರಿ ಕಣಿವೆ (Uri Pass) ಇದೇ ಶ್ರೀನಗರತ್‌ರ ಪೂರ್ವಕ್ ಪೋಪ ಹೈವೇ (ಮುಖ್ಯ ರಸ್ತೆ). ಕುಂದ್‌ಕಾಡ್ ಜನ ತಿತ್ವಾಲ್ ಕಣಿವೆಕಾಯಿತ್ ನುಗ್ಗಿ ಬಂದಿತ್, ಉರಿ ಕಣಿವೆರ ಪಕ್ಕತ ಮುಖ್ಯ ರಸ್ತೆಕ್ ಬಂದ್‌ರ್‌ತ್. ಚೆನ್ನಂಗ್ ಗುಡ್ಡಗಾಡ್ ಜನ ಉರಿ ಕಣಿವೆಕಾಯಿತೂ ಬಂದ್ ಕೂಡಿರ್‌ತ್. ಅಲ್ಲಿ ಅಡ್ಡಗೆಟ್ಟ್‌ನ ಮಾರಾಜಂಡ ಸೈನ್ಯತ್‌ನ ನಾಶ ಮಾಡಿತ್, ಹೈವೇಲ್ ಪೂರ್ವಕ್ ಬಂದಿತ್ ಶ್ರೀನಗರತ್‌ಂಜಿ 20 ಮೈಲ್ ದೂರತ್‌ರ ಬಾರಾಮುಲ್ಲಾ (Barramulla)ಕ್ ಎತ್ತಿತ್ ಕೊಲೆ, ಸುಲಿಗೆ, ಅತ್ಯಾಚಾರ, ಊರೂರ್‌ನೇ ಚುಡುವಕ್ ಸುರು ಮಾಡಿರ್‌ತ್.

ಅದೇ ಸಮಯ ನೋಟಿಯಂಡ್ ಬೋರೆ ಗುಡ್ಡಗಾಡ್ ಜನ ಕಾಶ್ಮೀರ ಕಣಿವೆರ ಉತ್ತರತ್‌ಲ್ ಗುರಾಯಿಸ್‌ಂಜಿ ರಜ್ದಾನಾಂಗನ್ ಕಣಿವೆಕೆತ್ತಣೆ ಧಾಳಿ ಮಾಡಿರ್‌ತ್. ಲಡಾಖ್‌ರ ಉತ್ತರತುಳ್ಳ ಕಾರ್ಗಿಲ್‌ಕೂ ನುಗ್ಗಿರ್‌ತ್. ಕಾರ್ಗಿಲ್‌ಂಜಿ ಪಶ್ಚಿಮತ್‌ರ ಜೋಜಿಲಾ ಪಾಸ್‌ಕೂ ಬಂದಿತ್ ಶ್ರೀನಗರತ್‌ರ ಕೊಡಿಲುಳ್ಳ ಕಾಶ್ಮೀರ ಕಣಿವೆನ ಪುಡಿಪಕ್ ಪೊರ್‌ಟತ್.

ಈ ಧಾಳಿಕೋರಂಗ ಮೂಂದೂ ಬರಿಂಜಿ ನುಗ್ಗಿತ್, ಇಡೀ ಕಾಶ್ಮೀರತ್‌ನ ಪುಡಿಪ ಸೂಚನೆ ಕ್‌ಟ್ಟುವಕ, ಮಾರಾಜಂಗ್ ಆವದಿಲ್ಲತಾಯಿತ್, ಇಂಡಿಯಾಕ್ ಕೂಡ್‌ಚಿ. ಇಕ್ಕ ಅದ್ ಇಂಡಿಯಾತ್‌ರ ಮೇಲೆ ಆಕ್ರಮಣಂದ್ ಅರ್‌ಂಜಿತ್ ಇರ್ ಪೊಲಣೆಕ್ ಇಂಡಿಯನ್ ಟ್ರೂಪ್ ವಿಮಾನತ್‌ಲ್ ಶ್ರೀನಗರತ್‌ಲ್ ಇಳ್‌ಂಜತ್.

ಭಾರತ ಸೇನೆ ಬಂದ್‌ಳಿವಕ, ಶತ್ರುಪಡೆ ಮೂಂದ್ ಭಾಗ ಮಾಡಿಯಂಡ್ ಮೂಂದ್ ಬರಿಂಜಿ ದಂಡ್ ಭಾಗ ಶ್ರೀನಗರತ್‌ನ ಸುತ್ತುಗಟ್ಟ್‌ಚಿ. ಒರ್ ಭಾಗ ವಿಮಾನ ನಿಲ್ದಾಣತ್‌ನ ಪುಡಿಪಕ್ ಪೊರ್‌ಟತ್. ಇಂಡಿಯಾತ್‌ಂಜಿ ಕಾಶ್ಮೀರ ಕಣಿವೆಕ್ ಪೋಪ ರೋಡ್ ಮನುಷ್ಯ ನಡ್‌ಪಕೂ ಲಾಯಕಿಂಜ್‌ಲೆ. ಯುದ್ಧೋಪಕರಣತ್‌ನ ಈ ಕಡೆಗೆಟ್ಟ ರೋಡ್‌ಲೇ ಅಯೆಕಂಡಿಂಜತ್. ಸೈನ್ಯ ಮಾತ್ರ ಆ ಬಟ್ಟೆಲ್ ಪೋಪಕೇ ಕಯಿಂಜ್‌ಲೆ. ಬೋಂಡಿಯಚ್ಚಕ್ ವಿಮಾನ ಇಂಜ್‌ಲೆ. ಉಳ್ಳಚ್ಚಕ್ ಜನ ವಿಮಾನ ನೆಲೆನ ಶತ್ರು ವಶ ಆಪಕ್ ಬುಡತೆ ಪಡೆ ಪೊತ್ತಂಡ್ ರಕ್ಷಣೆ ಮಾಡಿಯಂಡಿಂಜತ್. ತಿಮ್ಮಯ್ಯಂಡ ಮೂಲ ಬೆಟಾಲಿಯನ್ 4ನೇ ಕುಮಾಂವ್ರೊನಿಸ್, ಭಾರೀ ನಷ್ಟ ಕಷ್ಟ ಪಟ್ಟಕಲೂ ವಾಯುನೆಲೆನ ಶತ್ರುವಕ್ ಬುಟ್ಟ್ ಕೊಡ್‌ಕತೆ ಜಾಸ್ತಿ ಸೈನ್ಯ ಬಲ ಬಂದ್ ಕೂಡಣೆಕೂ ರಕ್ಷಣೆ ಮಾಡ್‌ಚಿ.

ಸಿಖ್ಖ್ ಬೆಟಾಲಿಯನ್ ಶ್ರೀನಗರತ್‌ರ ಪಶ್ಚಿಮತ್‌ಲ್ ಹೈವೆಲ್ ಶಾಲೆಟಾಂಗ್ ಕಾಲುವೆರ ಬರಿಲ್ ಭಾರೀ ಪಡೆ ಪೊತ್ತಂಡ್, ಶತ್ರು ನುಗ್ಗುವಾನ ತಡ್‌ತ್‌ಟ್ಟಂಡ್ ಇಂಜತ್. ಅಕ್ಕಣೆ ಇಂಡಿಯತ್‌ರ ಆಯುಧೋಪಕರಣ ಬಂದೆತ್ತ್‌ಚಿ. ಇಂಡಿಯನ್ ಫೋರ್ಸ್‌ನ ಬ್ರಿಗೇಡಿಯರ್ ಎಲ್. ಪಿ. ಸೆನ್ ಕಮಾಂಡ್ ಮಾಡಿಯಂಡಿಂಜತ್. ಯುದ್ಧೋಪಕರಣ ಪಡೆ ಪಶ್ಚಿಮ ದಿಕ್ಕ್‌ಂಜಿ ಬಂದದ್ ಶತ್ರುವಕ್ ಗೊತ್ತೇ ಆಯಿಲೆ. ಆ ಬರಿಂಜಿ ಬಂದ ಶಸ್ತ್ರಾಸ್ತ್ರ ಪಡೆನ ಕಂಡಿತ್ ನಂಗಡ ಸಹಾಯಕ್ ಪಾಕಿಸ್ಥಾನ ಸೈನ್ಯ ಬಂದೆತ್ತಿರ್‌ತ್‌ಎಂದ್ ಕೊಣ್‌ಂಜಂಡ್ 'ಪಾಕಿಸ್ಥಾನ್ ಜಿಂದಾಬಾದ್'ಂದ್ ಕೂತ್‌ಟ್ಟಂಡ್ ತಕ್ಕಾರ ಮಾಡುವಕ್ ಓಡಿ ಬಾತ್. ಮೆಶಿನ್ ಗನ್ನ್‌ಲ್ ಬೊಡಿ ಪೊಟ್ಟುವದ್ 'ನಂಗ ಮೋಸ ಪೋಚಲ್ಲಾ'ಂದ್ ದಿಕ್ಕಾಪಾಲ್ ಓಡ್‌ಚಿ. ಒರ್ ಗಂಟೆರೊಳ್‌ಲ್ ಪಶ್ಚಿಮತ್‌ರ ಶತ್ರು ಪಡೆನ ಚದ್‌ರ್‌ಚಿಟ್ಟತ್. ಉತ್ತರ ಪಿಂಞ ದಕ್ಷಿಣತ್‌ರ ಶತ್ರು ಪಡೆಯ ಬಯ್ಯಕ್ ಓಡ್‌ಚಿ. ಇಂಡಿಯನ್ ಪಡೆಕ್ ನೆಲಬಟ್ಟೆಲ್ ಸಾಗುವಕ್ ದುಂಬ ಕಷ್ಟ ಇಂಜತ್. ವಾಯುಪಡೆ ಮಾತ್ರ ಶತ್ರುವಡ ವಾಹನತ್‌ನೆಲ್ಲ ಪೊಡಿ ತಟ್ಟ್‌ಚಿ. ಶತ್ರುವಳೆಲ್ಲ ಕಣಿವಂಜಿ ದವುತಿತ್ ಬ್ರಿಗೇಡಿಯರ್ ಸೆನ್ 'ಉರಿ'ನ ಹೆಡ್‌ಕ್ವಾರ್ಟರ್ಸ್ ಮಾಡಿಯಂಡತ್.

ಕಾಶ್ಮೀರ ಕಣಿವೆ ಪಿಂಞ ಪಾಕಿಸ್ಥಾನತ್‌ರ ನಡುಲ್ ಗುಡ್ಡಗಾಡ್‌ಕಾರಳೂ, ಪಾಕಿಸ್ಥಾನಿಯಳೂ ಗುಡ್ಡೆ ಕೂಡುವದ್ ದಿನ ದಿನಕೂ ಜಾಸ್ತಿ ಆಯಂಡಿಂಜತ್. ಅಯಿಂಡ ಕೂಟ್‌ಕ್ ಕಾಶ್ಮೀರಿ ಮುಸಲ್ಮಾನಂಗಳೂ ಕೂಡಿಯಂಡತ್. ಇಯಂಗೆಲ್ಲ ಜಮ್ಮುಕತ್ತ್‌ಟಿ ಬಂದಂಡಿಂಜತ್. ಅಕ್ಕ ಇಂಞಿೋರ್ ಇಂಡಿಯನ್ ಬ್ರಿಗೇಡ್ ಬಾತ್. ಇದ್‌ನ ಜನರಲ್ ಕುಲ್‌ವಂತ್ ಸಿಂಗ್ ಕಮಾಂಡ್ ಮಾಡ್‌ಚಿ. ಇದ್ ಬ್ರಿಟಿಷ್ ಜನರಲ್ ರಶೆಲ್ (Russell)ರ ಕಮಾಂಡ್‌ಲಿಂಜತ್. ಚೆನ್ನಂಗೇ ದಿನತ್‌ಲ್ ಈ ಕಮಾಂಡ್‌ನ ಜನರಲ್ ಕಾರ್ಯಪ್ಪ ವಹಿಸಿಯಂಡತ್. ಏಪ್ರಿಲ್ 1948ಲ್ ಜ। ಕುಲ್‌ವಂತ್ ಸಿಂಗ್‌ರ ಕೈಲಿಂಜಿ ಜಮ್ಮು ಪಿಂಞ ಕಾಶ್ಮೀರ ಫೋರ್ಸ್‌ರ ಕಮಾಂಡ್‌ನ ತಿಮ್ಮಯ್ಯ ವಹಿಸಿಯಂಡತ್.

ತಿಮ್ಮಯ್ಯ ಜಮ್ಮುಕ್ ಬಂದಿತ್ ನೋಟಣೆ, ಸೈನ್ಯತ್‌ನ ಸರಿಯಾನ ವ್ಯವಸ್ಥೆಲ್ ಬೆಚ್ಚದ್ ಕಂಡ್‌ಲೆ. ಇಡೀ ಸೇನೆನ ದಂಡ್ ಭಾಗ ಮಾಡಿತ್, ಒಂದಾನ ಕಾಶ್ಮೀರ ಕಣಿವೆರ ಕ್‌ದಕೂ, ಒಂದಾನ ಕಣಿವೆ ಭಾಗಕೂ ಗೊತ್ತ್ ಮಾಡಿತ್ ಕಾಶ್ಮೀರ ಕಣಿವೆರ ಜವಾಬ್ದಾರಿ ತಾನೇ ವಹಿಸಿಯಂಡತ್. ತಿಮ್ಮಯ್ಯಂಡ ಯುನಿಟ್‌ರ ಪೆದ "ಶ್ರೀಡಿವ್"ಂದ್ ಬೆಚ್ಚತ್. 'ಶ್ರೀಡಿವ್'ಲ್ 3 ಬ್ರಿಗೇಡ್ ಮಾತ್ರ ಇಂಜತ್. ಅದ್ ಎಲ್ಲಿಕೂ ಪೋರ. ತಿಮ್ಮಯ್ಯಂಗ್ ಜಾಸ್ತಿ ಸೇನಾಬಲ ಕ್‌ಟ್ಟ್‌ಲೆ. ತಿಮ್ಮಯ್ಯಂಡ ಗುರಿ ಕಾಶ್ಮೀರ ಕಣಿವೆಕ್ ಶತ್ರುವ ಪ್ರವೇಶ ಮಾಡತನ್ನಕೆ ತಡ್‌ಪದೂ ಪಿಂಞ ಮುಜಾಫರಾಬಾದ್‌ನ ಸ್ವಾಧೀನ ಪಡ್‌ತಿಯವದೂ ಆಯಿತಿಂಜತ್.

ತಿಮ್ಮಯ್ಯ 'ಉರಿ' ಎಣ್ಣುವಲ್ಲಿಕ್ ಪೋಚಿ. ಅಲ್ಲಿ ಸುಮಾರ್ 1500 ಧಾಳಿಕೋರಂಗ ಹೈವೇ ಬಟ್ಟೆನೇ ತಡ್‌ತ್‌ಟಿತಿಂಜತ್. 'ಉರಿ'ರ ಉತ್ತರಕ್ ಭಾರೀ ಕಷ್ಟತ್‌ರ ತಿತ್ವಾಲ್ ಪಾಸ್. ಅಲ್ಲಿಂಜಿ ಮುಜಾಫರಾಬಾದ್‌ಕ್ ನೇರೆ ಬಟ್ಟೆ ಇಂಜತ್. ಇಕ್ಕ ಬಟ್ಟೆ ತಡ್‌ತಾನಗುಂಡ್, ದುಂಬ ಕಷ್ಟತ್‌ರ ಕುಂದ್ ಪತ್ತಿತ್ 'ನಸ್ಟಾಚರ್ ಪಾಸ್' (Nastachur)ಕ್ ಎತ್ತಂಡು. ಅಲ್ಲಿಕ್ ಕುಂದ್‌ಲ್ ಅವಶ್ಯವುಳ್ಳ ಸಾಮಾನ್ ಸಮೇತ ಎತ್ತಂಡಿಕೆ ಇಂಞಿ ಒರ್ ಬ್ರಿಗೇಡ್ ಬೋಂಡಿಂಜತ್. ತಿಮ್ಮಯ್ಯ ಎಚ್ಚಕ್ ಕೇಟಕಲೂ ಕ್‌ಟ್ಟತಾಚಿ.

ತಿಮ್ಮಯ್ಯ ಭೂಪಟತ್‌ನೆಲ್ಲ ಅಭ್ಯಾಸ ಮಾಡಿತ್ ಪೊರ್‌ಟತ್. ಹವಾಮಾನ ಬದ್‌ಲಾಯಿತ್ ಪೊರೆ ಪೊರ್‌ಪ ಪ್ರಾಣಿಯಳೂ ಚತ್ತ್‌ಕ ಇಡೀ ದಂಡಯಾತ್ರೆ ಪ್ರಯೋಜನ ಇಲ್ಲತಾಯಿ ಪೋಕೂಂದ್ ಸಂಶಯಪಟ್ಟತ್.

ಪೆರ್ತ್ ಗೋಳ್ ಬುದ್ದಿತ್ 'ತಿತ್ವಾಲ್ ಪಾಸ್'ಕೆತ್ತಣೆ ಸೈನಿಕಂಗ ಚೋತ್ ಚುಣ್ಣ ಆಯಿ ಪೋಚಿ. ತೀನಿ ಸಪ್ಲೈ ಸರಿಯಾಗತೆ ತೊಂದರೆ ಆಪಕ ವಿಮಾನತ್‌ಲ್ ತೀನಿ ತೊರ್‌ಂಜಿ ಕೊಡ್‌ಪಕ ಬಚಾವಾಚಿ.

ದಂಗೆಕೋರಂಗಡ ಮೇಲೆ ಬುದ್ದತ್, ಅಕ್ಕಣೇ ಅಯಿಂಡ ಸಂಖ್ಯೆ ಪೆರ್ತ್ ಜಾಸ್ತಿ ಆಯಂಡೇ ಇಂಜತ್. ಅಯಿಂಗಡ ಪೋರಾಟ ಭಾರೀ ಜೋರ್‌ಲಿಂಜತ್. ಪಂಡೊಮ್ಮ ಇದೇ ತರ ಕುಂದ್‌ರ ಕೊಡಿಲ್ ಬಳಸ್‌ನ ತಂತ್ರತ್‌ನೆಲ್ಲ ಬಳಸಿತ್, ದಂಡ್ ದಿನ ಇರ್ ಪೊವ್‌ಲ್ ಪಡೆ ಪೊತ್ತಿತ್, ಮುಜಾಫರಾಬಾದ್‌ರ ಉತ್ತರಕ್ ಪೋಪ ರೋಡ್‌ನ ಪುಡ್‌ಚತ್.

ಅಕ್ಕಣೆ ತಿತ್ವಾಲ್‌ಲಿಂಜ ಬ್ರಿಗೇಡ್‌ಕ್ ಕೆಲಕ್ ಕೂಳಿಲ್ಲತಾಯಿ ಪೋಯಿ ತಿಂಜಕಲೂ, ಆ ಕಣಿವೆನ ಪುಡ್‌ಚಿರ್‌ತ್. ಇಕ್ಕ ಮುಜಾಫರಾಬಾದ್‌ಕ್ ಪೂರ್ವತ್‌ಂಜೂ, ದಕ್ಷಿಣತ್‌ಂಜೂ ನುಗ್ಗಲಿಂಜತ್.

ಅಕ್ಕಣೆ ಪಾಕಿಸ್ಥಾನತ್‌ರ ಒರ್ ಡಿವಿಜನ್ ಮುಜಾಫರಾಬಾದ್‌ರ ರಕ್ಷಣೆಕ್ ಬಂದ್‌ರ್‌ತ್. ತಿಮ್ಮಯ್ಯ ತಾಂಡ ಪಡೆನ ಬಯ್ಯಕೆಡ್‌ತತ್. ತಿತ್ವಾಲ್ ಫ್ರಂಟ್ 'ಉರಿ'ನ ಸೆರಿಯಾನ ಪುಡ್‌ತತ್‌ಲ್ ಬೆಚ್ಚಂಡತ್. ಚೆನ್ನಂಗೇ ಸೈನ್ಯ ಬಲ ಬಳಸಿತ್ ಅಚ್ಚ ಬಲ್ಯ ಸಾಧನೆನಗುಂಡ್ ಜವಾನಂಗಡ ನೈತಿಕ ಬಲ ಆಕಾಶಕೆತ್ತಿ ಪೋಚಿ.

ತಿಮ್ಮಯ್ಯಂಡ ಮಿಂಞತ ಗುರಿ 'ರಜ್ದಾನಂಗನ್ ಪಾಸ್'. ಇದ್ ಕಾಶ್ಮೀರ್ ಕಣಿವೆರ ಉತ್ತರತ್‌ಲುಂಡ್. 1-6-1948 ಲ್ ಈ ಕಾರ್ಯಾಚರಣೆ ಸುರು ಮಾಡ್‌ಚಿ. ಸುರೂಲ್ ಮುಖ್ಯ ಕಣಿವೆನ ಪುಡ್‌ಚಿತ್, ಒರ್ ಬೆಟಾಲಿಯನ್‌ನ ಪೂರ್ವಭಾಗತ್‌ರ ಕುಂದ್ ಸಾಲ್‌ಕ್ ಬುಟ್ಟತ್. ಭಾರೀ ತಿರ್‌ಕ, ಪತ್ತಿ ಇಳ್‌ಂಜಿ ಮರಿಯಂಡಿಯ ವಿವರಣೆ ಕೊಡ್‌ಪಕ್ ಕಯ್ಯತಚ್ಚಕ್ ಕಷ್ಟತ್‌ರ ಕಾರ್ಬಾರ್. ಯಾಲೆ ನೋಟ್‌ನಕೊ ಪಾರೆಕಲ್ಲ್‌ರ ಕುಂಡ್. ಹಿಮ, ಕಾತ್ ಬೀಜಿತ್ ಜನಳ ಪಾರ್‌ಚಿರುವ ಬಿರ್‌ಗಾಳಿ. ಸೈನ್ಯಕ್ ವಿಶೇಷಪಟ್ಟ ಸಲಕರಣೆ ಒಂದೂ ಇಲ್ಲೆ. ಅಯಿಂಡಯಿಂಡ ರೇಶನ್‌ನೆಲ್ಲ ಅಯಿಂಗಳೇ ಪೊರ್‌ಕಂಡು. ಆ ವಿಶಾಲ ಪ್ರದೇಶತ್‌ಲ್ ಯಾಂವೊ ಯಾಲೆ ಮರೆಯಾಯಿ ಪೋಚೀಂದ್ ಕಂಡ್ ಪುಡಿಪದೇ ಬಲ್ಯ ಸಮಸ್ಯೆ. ಎಲ್ಲಾರೂ ಸದ್ದಿಲ್ಲತೆ, ಚುರ್‌ಕಾಯಿತ್ ಶತ್ರುರ ಕಣ್ಣ್‌ಕ್ ಬೂವತೆ ಪತ್ತಂಡು. ಸುತ್ತುಮುತ್ತು ಉಳ್ಳ ಚೆರಿಯ ಚೆರಿಯ ಕುಂದ್‌ಲ್ ಒಳ್‌ಚಂಡ ಶತ್ರುವಡ ಧಾಳಿ, ಇದ್‌ನೆಲ್ಲ ತಪ್ಪ್‌ಚಿಟ್ಟಂಡ್ ಗುರಿ ಮುಟ್ಟುವಕ ಪಡೆ ಪೊಪ್ಪಕ್ ತಯಾರಿರಂಡು.

ಈ ಮಾದರಿ ಅಡೆತಡೆನ ಜಯಿಸಿತ್, ಸೈನಿಕಂಗ ಅಲ್ಲಿ ಕೆತ್ತಿರಂಡೂಂದ್ ಶತ್ರುವ ಸೊಪನತ್‌ಲೂ ಗೇನ ಮಾಡುವ ಕಯ್ಯತ ವಿಷಯ. ಆಚೇಂಗಿ, ತಿಮ್ಮಯ್ಯಂಡ ಪಡೆ ಎಣ್ಣ್‌ನ ನೇರಕ್ ಎತ್ತುವಕ ಶತ್ರುವ ಬೊರ್‌ಂಡ್ ಪೋಚಿ. ಅದೇ ನೇರಕ್ ತಿಮ್ಮಯ್ಯ ಇಂಞೋರ್ ಬರಿಂಜ ಕೂಟಿಯ ಪೋನ ಮುಖ್ಯ ಪಡೆಯೂ ಅಲ್ಲಿ ಕೂಟ್ ಕೂಡಿರ್‌ತ್. ಎಲ್ಲಾಂಗೂಡಿ ಗುರಾಯಿಸ್ ಕಣಿವೆನ ಪುಡಿಪಕ್ ಕುಂದ್‌ಳಿವಕ್

ಸುರು ಮಾಡ್‌ಚಿ. ಸುತ್ತ್‌ಗೆಟ್ಟಿ ಪುಡ್‌ಚಿತ್ ಕೈವಶ ಮಾಡಿಯಂಡತ್. ಕುಳ್‌ರ್ ಗಾಲತ್‌ಲ್ ಅದ್‌ಂಡ ಬರಿಕೂ ದಾರ್‌ಕೂ ಪೋಪ ಕಯ್ಯತಾನಗುಂಡ್, ಓರಾಂಡೆಕೆತ್ತಣೆ ಶತ್ರುರ ಪೋಡಿಯಿಂಜ್‌ಲೆ.

ಜೋ ಜಿವಾ ಪಾಸ್‌ನ ಪುಡಿಪದೇ ತಿಮ್ಮಯ್ಯಂಡ ಆಕೀರಿ ಗುರಿ. ಕುಳ್‌ರ್ ಗಾಲತ್‌ಲ್ ಅದೆಲ್ಲ ಮಂಜಿಲ್ ಮುಚ್ಚಿ ಪೋಪ. ಆಹ್‌ಲ್ ತಿಮ್ಮಯ್ಯಂಡ ಬೆಟಾಲಿಯನ್ ಇಂಜತ್. ಭಾರೀ ಅಪಾಯತ್‌ರ ಜಾಗ. ನಾಲ್ ಮೈಲ್ ಎತ್ತರಕ್ ವಿಮಾನತ್‌ಲ್ ಬೋಂಡಿಯಾನ ವಸ್ತು ಕಡ್‌ತಂಡು. ಕುಳ್‌ರ್‌ಗಾಲ ಸುರು ಆಪಾಂಗ್ ಮಿಂಞ ಆ ಪನ್ನಂದಾಯಿರ ಅಡಿ ಕೊಡಿರ ಪ್ರದೇಶತ್‌ನ ಪುಡಿಕತೆ ಪೋನಕ, ಸೈನ್ಯ ಬೋನ್‌ಲ್ ಕೆಣ್‌ಂಜ ಎಲಿಯಳನ್ನಕೆ ಕೆಣ್‌ಂಜಿ ಬುದ್ದಿತ್, ಗುಡ್ಡಗಾಡ್ ಜನಡ ಧಾಳಿಲ್ ನಾಶ ಆಪಕಿಂಜತ್. ಅದ್‌ಂಡ ಕೂಟ್‌ಕ್ ಕಾಶ್ಮೀರಕೆತ್ತಣೆ ಎಲ್ಲಾ ಪ್ರದೇಶ ಶತ್ರುರ ವಶ ಆಯಿ ಪೋಪಕಿಂಜತ್.

ಇಕ್ಕ ತಿಮ್ಮಯ್ಯಂಗ್ ಬಚಾವಾಪಕುಳ್ಳ ಬಟ್ಟೆ ಒಂದೆ. ಎನ್ನನೇಂಗಿ ಮಾಡಿತ್ 11,000 ಅಡಿ ಕೊಡಿಕ್ ಟ್ಯಾಂಕ್ ಕಡ್‌ತುವದ್. ಇಡೀ ಬರೆನ ತರ್‌ಚಿತ್ ಹೇರ್‌ಪಿನ್‌ರನ್ನತ ತಿರುವುಲ್ ಟ್ಯಾಂಕ್ ಕಡ್‌ತುವದ್. ಒರ್ ಇಂಚ್ ವ್ಯತ್ಯಾಸ ಆನಕಲೂ ಆಯಿರಾಯಿರ ಅಡಿ ಆಳಕ್ ಬುದ್ದಿತ್ ಸರ್ವನಾಶ ಆಪದ್ ನೇರ್. ಇನ್ನತೋರ್ ಪಡೆ ಪ್ರಪಂಚತ್‌ರ ಚರಿತ್ರೆಲ್ ಎಂದೂ ನಡ್‌ಂದಿತಿಲ್ಲೆ.

ಭಾರೀ ಭಾರೀ ಕುಂಡ್ ಎಡ್‌ತಿತ್ ರಕ್ಷಣೆ ಪಡ್‌ಂದಂಡುಳ್ಳ ಶತ್ರುವಳ ನಾಶ ಮಾಡುವಕ್ ವಿಮಾನ ಧಾಳಿ ಪ್ರಯೋಜನ ಆಪ್‌ಲೆ. ಒಬ್ಬಂಗೂ ಅರಿಯತನ್ನಕೆ ಶತ್ರುವಳ ಒಮ್ಮಕೆ ಬೊರ್‌ಟುವದೊಂದೇ ಬಟ್ಟೆ.

ಏರ್ ಕಮಾಂಡರ್ ಮೆಹರ್ ಸಿಂಗ್‌ಕ್ ಧೈರ್ಯ ಕೊಡ್‌ತಿತ್ ದಂಡನೆ ಯುದ್ಧ ಕಾಲತ್‌ರ ಒರ್ ಪಳೆಯ ವಿಮಾನ (Vintage Plane)ತ್‌ನ 23,000 ಅಡಿ ಕೊಡಿರ ಕುಂದ್‌ಕ್ ಪಾರ್‌ಚಿಟ್ಟಿತ್. ಲೆಹ್ ಪ್ರದೇಶತ್‌ನೆಲ್ಲ ಸುತ್ತ್‌ಟ್ಟಿತ್ ನಲ್ಲ ನಲ್ಲ ಕಡು ಅರ್‌ಂಜಂಡ್ ಬಂದ್‌ರ್‌ತ್.

## ಜನರಲ್ ಹರ್‌ಬಕ್ಸ್ ಸಿಂಗ್ (ನಿವೃತ್ತ) ಪರ್‌ಂದ ತಕ್ಕ್ :

"18-5-1948 ರಂದ್ ಕಾಶ್ಮೀರತ್‌ಲ್ 'ಹಂಡ್‌ವಾರಾ ಕುಪ್‌ವಾರ' ಎಣ್ಣುವ ಭಾರೀ ಅಪಾಯತ್‌ರ ಕುಂದ್‌ರ ಕೊಡಿಲ್ ಇರ್‌ಲ್ ಶತ್ರು ಪಾಳಯತ್‌ನ ಮುತ್ತುವಕ್ 'ಜಾಚಲ್ ದೋರ್' ಎಣ್ಣುವಲ್ಲಿಂಜಿ ಎನ್ನನೆ ಕಾರ್ಯಾಚರಣೆ ಮಾಡಡ್‌ಂದ್ ಬೇರ್‌ಚಿಟ್ಟಂಡ್ ಇಂಜ. ಮಂಡೆ ನೇತಿತ್ ನೋಟಣೆ, ಸುಮಾರ್

ನೂರ್ ಗಜ ದೂರತ್‌ಲ್ ಕುಂದ್‌ರ ಕೊಡಿಲ್ ಒರ್ ಕಲ್ಲ್‌ರ ಕೊಡಿಲ್ ತಿಮ್ಮಯ್ಯ ಅಳ್‌ತಿತ್. ನಾಡ ಡಿವಿಜನಲ್ ಕಮಾಂಡರ್‌ನ ಆ ಕುಂದ್‌ಲ್ ಕಾಂಬದು ನೆಟ್ಟಿತ್ ಏವಕ್ ಕಳ್‌ಚ. ಕೂಡೆನ್ನೆ ತಿಮ್ಮಯ್ಯ ಕೈಸನ್ನೆ ಮಾಡಿತ್ "ಏವತೆ, ನೀಡ ಕಾರ್ಬಾರ್ ಮಾಡ್. ಇಪ್ಪರ ಬರತೆ" ಎಣ್ಣ್‌ಚಿ.

ಇಂಡಿಯನ್ ಆರ್ಮಿಲ್ ಮೇಲಧಿಕಾರಿಯಡ ಇನ್ನತ ಉದಾರಣೆ ಕಾಂಬಕ್ ಕ್‌ಟ್ಟುಲೆ. ನಾಡ ಅನುಭವತ್‌ಲ್ ಕಂಡದ್ - ಮೇಲಧಿಕಾರಿಯ ಶ್ರೀನಗರತ್‌ಲುಳ್ಳ ಬೆಕ್ಕಿರ ಆಫೀಸ್‌ಲ್ ಅಳ್‌ತಂಡ್, ಅಲ್ಲಿಂಜೇ ಕಾರ್ಯಾಚರಣೆಕ್ ಆದೇಶ ತಪ್ಪ. ಪಡೆಭೂಮಿಕ್ ಸ್ವತಃ ಬಪ್ಪ ಕ್ರಮ ತಿಮ್ಮಯ್ಯಂಡಲ್ಲಿ ಮಾತ್ರ ಕಂಡಂಡ."

"ಬೇನಿ ಕಾಲತ್‌ರ ಧಾಳಿ ಬಾರಾಮುಲ್ಲತ್‌ಂಜಿ ನಡ್‌ಂದಂಡಿಂಜತ್. ಈ ಧಾಳಿ ಎನ್ನನೆ ನಡ್‌ಂದಂಡುಂಡ್‌ಎಂದ್ ಖುದ್ದ್ ನೋಟಿತ್ ನಾಕೂ, ನಾಡ ಸೈನಿಕಂಗಕೂ ಧೈರ್ಯ ಪುಟ್ಟ್‌ಚಿರುವಕಾಯಿತ್ ತಾಂಡ ಹೆಡ್‌ಕ್ವಾರ್ಟರ್‌ಂಜಿ ನಾಡ ಫಾರ್ವರ್ಡ್ ಹೆಡ್‌ಕ್ವಾರ್ಟರ್‌ಕ್ 20 ಮೈಲ್ ದೂರ ಇಳಿಜಾರ್ ಕುಂದ್ ಪತ್ತಿಯಂಡ್ ನಡ್‌ಂದಂಡೇ ಪೊಲಾಕ ನೇರ್ತೆ ಬಂದೆತ್ತಿರ್‌ತ್. ನಾಕ್ ಅವಶ್ಯವುಳ್ಳ ಸಲಹೆ ತಂದಿತ್, ನಾಡ ಬ್ರಿಗೇಡ್‌ರ ಇಂಜಿನೀರ್ ತುಕ್‌ಡಿ 'ಪೆಹಲ್‌ಗಾಮ್' ಎಣ್ಣುವಲ್ಲಿ ಪಡೆ ಪೊತ್ತಂಡಿಂಜಲ್ಲಿಕ್ ಓಡ್‌ಚಿ. ಒರ್ ಗಂಟೆ ಕಯಿಂಜಿತ್ ನಾನ್ ಪೆಹಲ್‌ಗಾಂರ ಪರಿಸ್ಥಿತಿ ಎನ್ನಾಚೀಂದ್ ನೋಟುವಕ್ ಪೋಪಕ, ತಿಮ್ಮಯ್ಯ ಬಯ್ಯಕ್ ಬಂದಂಡುಂಡ್. ಜೀಪ್ ನಿಪ್ಪ್‌ಚಿಟ್ಟಿತ್ "ಅದೃಷ್ಟ ಚಾಯಿಂಡ್ ಗುರುಭಕ್ಷ್. ಬಿಸಿ ಬಿಸಿ ಸ್ವಾಗತ ಕಾತಂಡುಂಡ್ ಪೋ" ಎಣ್ಣಿತ್ ಬೋರೆ ಜಾಗಕ್ ಓಡ್‌ಚಿ.

"ನಾನ್ ಪೋಯಿತ್ ನೋಟಣೆ, ಶತ್ರು ಸೈನ್ಯ ಇತಿಮಿತಿ ಇಲ್ಲತೆ ಬಾಂಬ್ ಧಾಳಿ ಮಾಡಿಯಂಡಿಂಜಾಂಡ ಸದ್ದ್‌ಡ್‌ಕಿ ಬೆಚ್ಚಿತ್. ಜ। ತಿಮ್ಮಯ್ಯನೇ ಖುದ್ದ್ ಪಡೆಭೂಮಿಕ್ ನುಗ್ಗಿತಾಪಕ, ಪಡೆಯಾಳಿಯಕೂ, ಅಧಿಕಾರಿಯಕೂ ಎಲ್ಲಿಲ್ಲತ ಧೈರ್ಯವೂ, ಪುರ್‌ಡೂ ದುಂಬಿ ಪೋಚಿ. ಗುಡ್ಡೆ ಗುಡ್ಡೆ ಬೂವ ಬಾಂಬ್‌ಕೂ, ಗುದ್ದ ಗುದ್ದ ಪೊಟ್ಟುವೊ ಬೊಡಿಕೂ ಕೂಟಾಕತೆ ಜ। ತಿಮ್ಮಯ್ಯನೇ ಆ ಮರಣ ಕುಂಡ್‌ಕ್ ಇಳಿವಕ ಬಾಕಿ ಪಡೆಯಾಳಿಯ ಮದ್‌ಚ ಆನೆಯಳನ್ನಕೆ, ಅರೆಬೊಡಿಯಾನ ನರಿಯಳನ್ನಕೆ ಮಿಂಞಕ್ ನುಗ್ಗಿತ್ ಶತ್ರುನಾಶ ಮಾಡಿರ್‌ತ್. ಇದೆಲ್ಲ ಸೈನಿಕ ಪರಂಪರೆಲ್ ಕಂಡ್ ಕೇಕತ ಘಟನೆ."

ಜೋಜಿಲ್ಲ ಪಾಸ್ ಪುಡಿಕಂಡಿಕೆ ಆರ್ಟಿಲರಿಯಾಡ್, ವಿಮಾನ ಧಾಳಿಯಾಡ್ ಪ್ರಯೋಜನ ಆಪ್‌ಲೆ. ಕುಂದ್‌ರ ಅಡಿಭಾಗತ್ ನಲ್ಲ ರಕ್ಷಣೆ ಪಡ್‌ಂದಂಡುಳ್ಳ

ಶತ್ರುನ ಒಮ್ಮಕೆ ಬೊರ್'ಟಿತ್ ಸಮತಟ್ಟ್'ಕ್ ಓಡ್'ಚಿಟ್ಟ್ ಪಿಂಞ ಮಾತ್ರ ವಿಮಾನ ಧಾಳಿ ಪ್ರಯೋಜನ ಆಕು.

ಶತ್ರುವ ಆ ಕುಂದ್'ಸೀಮೆರ ಹವಾಮಾನತ್'ಲೇ ಪುಟ್ಟಿ ಬೊಳ್'ಂದವು. ಪ್ರತಿ ಜಾಗೋ ಅಯಿಂಗಕ್ ಪರಿಚಯ ಉಳ್ಳದ್. ನಂಗಡಯಿಂಡ ಕೂಟ್'ಲ್ ಗೂರ್ಖಿ ಪಿಂಞ ಕುಮಾಂವೊನಿಯಳ ಬುಟ್ಟ್ಕ, ಬಾಕಿ ಎಲ್ಲಾ ಇಂಡಿಯತ್'ರ ಬಯಲ್ ಸೀಮೆಕಾರ. ಕುಂದ್'ರ ಕೊಡಿಲ್ ಆಕ್ಸಿಜನ್ ಇಲ್ಲೆ. ಹಿಮಕ್ ಬೋಂಡಿಯ ಬಟ್ಟೆಯಿಲ್ಲೆ. ಅವಶ್ಯವುಳ್ಳ ತೀನಿ ಇಲ್ಲೆ. ವಾಹನಕ್ ಬೋಂಡಿಯ ಪೆಟ್ರೋಲ್ ಇಲ್ಲೆ. ತಿತ್ತಾಕುವಕ್ ಪುಳ್ಳಿ ಇಲ್ಲೆ. ಏದೇಂಗಿ ಮರತ್'ರ ಬೇರ್ ಆಂಜ ಬಂದಿತ್ ತಿತ್ತಾಕ್'ನಕ ಓಟ್ ಕಪ್ ಟೀ ಕಾಯಂಡಿಕ್ 5½ ಗಂಟೆ ನೇರ ಬೋಂಡು. ಮಾಡ್'ನ ತಿಂಡಿ ಕಲ್ಲ್'ನನ್ನಕೆ ಆಯಿ ಪೋಪ.

ಕುಂದ್'ಲ್ ಪಡೆ ಪೊಪ್ಪಾಂಡ ತರಬೇತಿಕ್ ಸ್ಕಿ ಸ್ಕೂಲ್ (Ski School) ತೊರ್'ಂದಿತ್ ಟ್ರೈನಿಂಗ್ ಸುರು ಮಾಡ್'ಚಿ. ಮದ್ರಾಸಿಯ ಎಕ್ಕೊಲು ಕುಳಿಪ ಅಭ್ಯಾಸ, ಕುಳಿಪೊ ಎನ್ನನೆ?

ಇನ್ನತ ಪರಿಸ್ಥಿತಿಲ್ ಕೆಣ್'ಂಜ ಜನಳ ಕೆಟ್ಟಿಯಂಡ್, ಟ್ಯಾಂಕ್ಸಳ ಬಲ್'ಚಂಡೂ, ಉಂದಿಯಂಡೂ, ಕತ್ತೆರ ಬೆನ್ನ್'ಲ್ ಪೋರಿಯಂಡೂ, ಉತ್ತುವ ಕಯ್ಯುವಾನೆಲ್ಲ ಉತ್ತಿತ್ ಪೊರ್'ತಂಡೂ ಜೋಜಿಲಾಪಾಸ್'ಕ್ ಎತ್ತಿರ್'ತ್. ಇದೇ ಭೂಮಿರ ತಲೆ. ಅಲ್ಲಿ ಏದೋರ್ ಸದ್ದ್ ಸುದ್ದಿ ಇಲ್ಲತ ಜಾಗ.

11,000 ಅಡಿ ಎತ್ತರತ್'ರ ಮಂಜಿ ದುಂಬ್'ನ ಕುಂದ್'ರ ಕೊಡಿಂಜಿ ಒಮ್ಮಕೆ ಟ್ಯಾಂಕಡ ಅಬ್ಬರ, ಆರ್ಭಟ, ಕೂತ್ ಪುಯ್ಯಲ್, ಬಾಂಬ್ ಸದ್ದ್, ಬೊಡಿ ಸದ್ದ್ ಕೇಪಕ ಎನ್ನಾಯಿ ಪೋಚೇಂದ್ ಶತ್ರುವಕ್ ಕಲ್ಪನೆ ಮಾಡಿಯವಕೇ ಕಯ್ಯತಾಯಿ ಪೋಚಿ. ಭಾರೀ ರಕ್ಷಣೆರ ಬಂಕರ್ಸ್'ರೊಳ್'ಲ್ ಒಳ್'ಚಯಿಂಗೆಲ್ಲ ಬೊತ್ತಿತ್ ಗೂಡ್'ರೊಳ್'ಂಜಿ ಪೊರ ಬುದ್ದಿತ್ ದಿಕ್ಕಾಪಾಲ್ ಓಡುವಕ, ತಿಮ್ಮಯ್ಯಂಡ ವಾಯುಪಡೆ ಧಾಳಿ ಮಾಡಿತ್ ಸಮತಟ್ಟ್ ಜಾಗತ್'ಲ್ ಶತ್ರುವಳ ಪುಡ್'ಚ್'ರ್'ತ್. ಬೈಟಾಕಣೆ ಯುದ್ಧಭೂಮಿರ ಚರಿತ್ರೆಲ್ ಕಂಡರಿಯತ ಪವಾಡ ನಡ್'ಂದಿತ್ ಜೋಜಿಲಾ ತಿಮ್ಮಯ್ಯಂಡ ಕೈವಶ ಆಯಿ ಪೋಚಿ.

ಚೆನ್ನಂಗೂ ನೇರ ವ್ಯರ್ಥ ಮಾಡತೆ, ಚೋತ್ ಚುಣ್ಣಾಯಿ ಪೋನ ಸೈನ್ಯ ಏಡ್'ತಂಡ್ ಪೂರ್ವಕ್ ಕಾರ್ಗಿಲ್'ಕ್ ಓಡ್'ಚಿ. ಅಲ್ಲಿ ತಾಂಗಿ ನಿಂದ್ ಪಡೆ ಪೊಪ್ಪಂಜ ಶತ್ರುವಳ ಪೊಡಿ ತಟ್ಟ್'ಚಿ. ತಲ್ಲ್ ತಡ್'ಪ ಕಯ್ಯತೆ, ಶತ್ರು ಸೈನ್ಯ ಸ್ಕರ್ದು ಎಣ್ಣುವತ್ತ್'ಟಿ

ಓಡಿರ್‌ತ್. ಜೋಜಿಲ, ದ್ರಾಸ್, ಕಾರ್ಗಿಲ್ ಪುಡ್‌ಚಿತ್, ಲಡಾಖ್ ಪ್ರದೇಶತ್‌ನೆಲ್ಲ ವಶಪಡ್‌ತಿತಾಪಕ, ತಿಮ್ಮಯ್ಯಂಡ ಕೇಳಿ ಹಿಮಾಲಯತ್‌ರೆತ್ತರಕ್ ಬೊಳ್‌ಂದ್ ನಿಂದತ್.

ಕುಳ್‌ರ್‌ಕಾಲ ಪುಡ್‌ಚತ್. ಸೈನಿಕ ಕಾರ್ಯಾಚರಣೆ ತತ್ಕಾಲಕ್ ನಿಕ್ಕಂಡಿಯಾಚಿ. ವಿಶ್ವಸಂಸ್ಥೆರ ಒಪ್ಪಂದಪೋಲೆ ಯುದ್ಧ ನಿಂದತ್. ಅರ್ಜೆಂಟೈನಾ, ಕೊಲಂಬಿಯಾ, ಜೆಕೊಸ್ಲೊವೇಕಿಯ, ಬೆಲ್ಜಿಯಂ ಪಿಂಞ ಅಮೇರಿಕತ್‌ರ ಸೈನ್ಯ ಬಲ ಕೂಟಿತ್ ವಿಶ್ವಸಂಸ್ಥೆರ ಶಾಂತಿಪಡೆ ಬಾತ್. ತಿಮ್ಮಯ್ಯಂಡ ಕೈ ಕೆಟ್ಟಿ ಪೋಚಿ. ಕೈಕ್ ಬಂದದ್ ಬಾಯಿಕೆತ್ತತಾಚಿ. ಚೆನ್ನ ದಿನ ರಜ ಎಡ್‌ತಂಡತ್. ಜನವರಿ 1949 ಲ್ ತಕ್ಕ್-ಬಾಕ್‌ಕ್ ಆದ್ಯ ತಿಮ್ಮಯ್ಯ ಪೋಂಡಿಯಾಚಿ. ಇಂಡಿಯನ್ ಅಧಿಕಾರಿಯ ಪಾಕಿಸ್ಥಾನಿ ಅಧಿಕಾರಿಯಳ ಕಂಡಿತ್, ಪಂಚಾತಿಗೆ ತ್‌ಪಕ್ ಯು.ಎನ್.ಕಾರ ಏರ್ಪಾಡ್ ಮಾಡ್‌ಚಿ. ತಿಮ್ಮಯ್ಯನಂತ ಪಡೆಬೀರನ ಬೆಚ್ಚಂಡ್ ನಂಗಡ ಮಂತ್ರಿಯ ಯು.ಎನ್.ರ ಕಾಲ್‌ಕ್ ಬುದ್ದದ್ ನಂಗಡ ದೇಶತ್‌ರ ಪಾಳದೃಷ್ಟ. ❑

# ನರಿನ ಗೂಡ್‌ಕ್‌ಟ್ಟಿತ್ ಕುರ್ಕಂಗಳ ಬುಟ್ಟಿತ್!

ಒರ್ ಪಳೆಯ ಮಸೀದಿಲ್ ಸಮಾರಂಭ ಬೆಚ್ಚತ್. ತಿಮ್ಮಯ್ಯ ಪಾಕಿಸ್ಥಾನಿ ಅಧಿಕಾರಿಯಳ ತಬ್ಬಿಯಂಡದ್ ಕಂಡಿತ್ ಯು. ಎನ್. ಅಧಿಕಾರಿಯಕ್ ಆಶ್ಚರ್ಯ ಆಯಿರ್‌ತ್. "ಇಂದ್ ಶತ್ರುವ ಆನಕ ನಂಗ ಪಳೆಯ ಸ್ನೇಹಿತಂಗ" ಎಣ್ಣ್‌ಚಿ ತಿಮ್ಮಯ್ಯ. ಪಾಕಿಸ್ಥಾನಿಯ ಡಿನ್ನರ್, ಬೀರ್ ಎಲ್ಲ ಕೊಡ್‌ತತ್. ತಿಮ್ಮಯ್ಯನೂ ಚೆನ್ನ ಕಾಶ್ಮೀರ ಯಾಪಲ್ ಕೊಂಡ ಪೋಯಿತಿಂಜತ್. ಪಾಕಿಸ್ಥಾನಿ ಅಧಿಕಾರಿಯ ತಿಮ್ಮಯ್ಯನ ಸುರೂಲ್ ಕೇಟ ಪ್ರಶ್ನೆ - "ನಿಂಗಡ ರೇಡಿಯೋತ್‌ಲ್ ತಕ್ಕ್ ಪರೆವ ಮೂಡಿರ ಸ್ವರತ್‌ನಚ್ಚಿಕೇ ಚಾಯಿಕರ್ತಿಯಾ ಅವ?" "ಅಕ್ಕು" ಎಣ್ಣ್‌ಚಿ ತಿಮ್ಮಯ್ಯ. "ಅಂದಕ ಇದರಿ ಈ ಬಾಸ್ಕೆಟ್ ದುಂಬ ಪಣ್ಣ್ ಪುಳಿ ಉಂಡ್. ಅದ್‌ನ ಅವಕ್ ಅಯೆಚಿ ಕೊಡಿ" ಎಣ್ಣ್‌ಚಿ.

ರಾಮ್ ಸಿಂಗ್‌ರ ಊರ್ ಡೆಲ್ಲಿರ ಪಕ್ಕತ ಸೋನೆಪತ್‌ರಂವನೇ, ಪಾಕಿಸ್ಥಾನಿಯಡ ಆರ್ಡರ್ಲಿ (ಅಡಿಗೆಕಾರ) ದಂಡಾಳೂ ದುಂಬ ಕುಸಿರ ತಕ್ಕ್‌ಬಾಕ್‌ಕ್‌ಳ್‌ಂಜಿತ್, ಅವನೇ ಎಲ್ಲಾ ರೇಶನ್ ಕೊಂಡ ಬಾತ್. 30 ಮಿನಿಟ್‌ಲ್ ತಕ್ಕ್-ಬಾಕೆಲ್ಲ ತ್‌ೕಂದತ್. ದಾಡ ದಾಡ ಸ್ವಾಧೀನ, ಏದೆಲ್ಲ ಜಾಗ ಉಂಡ್, ಅನ್ನನೇ ಇರಂಡೂಂದ್ ಒತ್ತತ್. ಗದ್ದಾಳತ್‌ರ ಊಟ ಉಂಡಿತ್ ಪಿರ್‌ಂಜತ್.

ತಿಮ್ಮಯ್ಯ ತಾಂಡ ಹೆಡ್‌ಕ್ವಾರ್ಟರ್ಸ್‌ನ ಬಾರಾಮುಲ್ಲಾತ್‌ಂಜಿ ಶ್ರೀನಗರಕ್ ಮಾತ್‌ಚಿ. ಅನಾತಂಗಕ್, ವಡಿಯ ಚತ್ತ ಪೊಂಗಕ್ ಪಿಂಞ ತಬ್ಬಲಿಯಕ್ ಮನೆ ಕೆಟ್ಟ್‌ಚಿಟ್ಟತ್. ಅಯಿಂಗಕ್ ಬಟ್ಟೆ, ತೀನಿ, ಪುಳ್ಳಿ ಪಿಂಞ ಬೋಂಡಿಯ ಸಾಮಾನೆಲ್ಲ ಪಾಲ್‌ಟ್ಟ್ ಕೊಡ್‌ತತ್.

ನೀನನೂ ತಿಮ್ಮಯ್ಯಂಡ ಪಕ್ಕ ಪೋಚಿ. ಯು.ಎನ್. ಅಧಿಕಾರಿಯಡ ಸಂಸಾರತ್‌ರ ಕೂಡೆ ಕ್ಲಬ್, ಡಾನ್ಸ್ ಎಣ್ಣೆಯಂಡ್ ಭಾರೀ ಕುಸಿಲ್ ಇಂಜತ್.

ನವಂಬರ್ 1949 ಲ್ ಕಾಶ್ಮೀರ ಪ್ರಧಾನ ಮಂತ್ರಿ ಶೇಖ್ ಅಬ್ದುಲ್ಲಂಡ ಕೂಡೆ ಕಾರ್ಗಿಲ್ ವಶಪಡ್‌ತ್‌ನ ಸಮಾರಂಭಕ್ ತಿಮ್ಮಯ್ಯನೂ ಪೋಚಿ. ಅಲ್ಲಿ ಚೆನ್ನ ಒಣಂಗ್‌ನ ಜಲ್ದಾರ್ ಪಣ್ಣ್ (apricot) ತಿಂದಿತ್ ಭಾರೀ ಕೆಲನೊಂಬಲ ಮಾಡಿಯಂಡ್ ಬಾತ್. ಪರೀಕ್ಷೆ ಮಾಡುವಕ 'ಹೈ ಬ್ಲಡ್‌ಪ್ರೆಶರ್' ಕಂಡ್ ಬಾತ್. ನಾಲ್ ತಿಂಗ ರೆಸ್ಟ್ ಪಿಂಞ ಆರೈಕೆಕಾಯಿತ್ ಇಂಡಿಯಕ್ ಬಾತ್. ಚೆನ್ನ ಹುಷಾರಾಪಕ ನೇಶನಲ್ ಡಿಫೆನ್ಸ್ ಅಕಾಡೆಮಿರ ಕಮಾಂಡೆಂಟ್ ಆಯಿತ್ ಪೋಸ್ಟಿಂಗ್ ಆಚಿ.

ಡೆಹರಾಡನ್‌ಕ್ ಪೋಚಿ. ಅಲ್ಲಿ ಡ್ಯೂಟಿಕ್ ಸುರು ಮಾಡುವಾಂಗ್ ಮಿಂಞ, ಇಂಡಿಯತ್‌ರ ಕಮಾಂಡರ್ - ಇನ್ - ಚೀಫ್ ಜ| ಕಾರ್ಯಪ್ಪಂಡ ಕೂಡೆ ಇಂಗ್ಲೆಂಡ್‌ಕ್ ಪೋಯಿತ್, ಇಂಪೀರಿಯಲ್ ಜನರಲ್ ಸ್ಟಾಫ್‌ರ ಕಾಮನ್‌ವೆಲ್ತ್ ಕಾನ್ಫರೆನ್ಸ್‌ಲ್ ಭಾಗವಹಿಸ್‌ಚಿ.

ತಿಮ್ಮಯ್ಯ, ತಾನ್ 1926 ಲ್ ಓದ್‌ನ ಸ್ಯಾಂಡಸ್ರ್ಟ್‌ಕ್ ಪೋಚಿ. ಅಕ್ಕಲೂ ಅಲ್ಲಿ ಇಂಜ ಒರ್ ನೀಲ ಕುಪ್ಪಿನ ಕಂಡಿತ್ ಕುಸಿಯಾಯಿ ಪೋಚಿ!

ಇಂಗ್ಲೆಂಡ್‌ಲಾನ ಬದ್‌ಲಾವಣೆ ಎಲ್ಲ ಕಂಡತ್. ಭಾರತ ಸ್ವತಂತ್ರ ಆಯಿತ್ ಕಾಲ ದಂಡ್ ಕಯಿಂಜಕಲೂ, ಪಂಜಾಬ್ ಪಿಂಞ ಕಾಶ್ಮೀರ ಪಡೆಭೂಮಿಲೇ ಆಯಿತ್ ದೇಶತ್‌ಲಾನ ಬದ್‌ಲಾವಣೆ ನೋಟುವ ಅವಕಾಶವೇ ಕ್‌ಟ್ಟಿತಿಂಜ್‌ಲೆ. ಬ್ರಿಟಿಷ್ ಅಧಿಕಾರಿಯ ಎಲ್ಲ ಬುಟ್ಟ್ ಪೋಯಿತ್, ಇಂಡಿಯನ್ ಆರ್ಮಿ ನೇರಾಯಿತೂ ಇಂಡಿಯನ್ ಆಯಿತಿಂಜತ್.

ಲಂಡನ್‌ಲ್ ಒರ್ ಡಿನ್ನರ್‌ಲ್ ಅಧ್ಯಕ್ಷತೆ ವಹಿಸ್‌ನ ಜ| ಸಿಡ್ನಿ ಪೋಕ್, ತಿಮ್ಮಯ್ಯನ ದುಂಬಾ ಪ್ರಶ್ನೆ ಕೇಟತ್. "ಅಧಿಕಾರಿಯ "ಮೆಸ್‌ಕಿಟ್" ಇಡುವಾ, ಅಲ್ಲ ಮುಂಡ್ ಸುತ್ತಿಯಂಡೇ ಡಿನ್ನರ್‌ಕ್ ಬಂದ್‌ರುವಾ"ಂದೂ ಕೇಟತ್.

ಇಂಡಿಯನ್ ಆರ್ಮಿ ಪಳೆಯ ಸಂಪ್ರದಾಯ ಬೆಚ್ಚಂಡಿತ್. ಆಚೇಂಗಿ ಪಂಡೇತನ್ನಕೆ ಏದೋರ್ ಭಿನ್ನಭೇದ ಇಲ್ಲತೆ ಮಿಂಞಕ್‌ಂಜಿ ಪೆರ್ತ್ ಶಿಸ್ತ್ ಗತ್ತ್‌ಲುಂಡ್" ಎಣ್ಣುವಕ ಅಂವೊ ಭಾರೀ ಕುಸಿಪಟ್ಟತ್. ಬ್ರಿಟಿಷ್‌ಕಾರ ಬುಟ್ಟ್ ಪೋಯಿತಿಂಜಕಲೂ, ಅವು ಕೆಟ್ಟಿ ಬೊಳ್‌ತ್‌ನ ಮಿಲಿಟರಿರ ಮೇಲೆ ದುಂಬ ಪ್ರೀತಿ ಅಭಿಮಾನ ಬೆಚ್ಚಂಡಿಂಜತ್.

ಕೂಡೆನ್ನೆ ಇಂಡಿಯಾಕ್ ಬಂದಿತ್ ಇಂಡಿಯನ್ ಆರ್ಮಿನ ಭೂಲೋಕತ್‌ಲೇ ಸಮರ್ಥ ಸೈನ್ಯ ಮಾಡಂಡೂಂದ್ ಪುದಿಯ ಪುದಿಯ ಆಸೆ ಬೆಚ್ಚಂಡ್ ಬಯ್ಯಕ್ ಬಾತ್. ❑

# ಕ್ರಾಂತಿಕಾರಿ ಸುಧಾರಣೆ

ಬ್ರಿಟಿಷ್ ಬುಟ್ಟ್ ಪೋನಕಲೂ, ಅದ್‌ಂಡ ನಳ ಪಾಚ ಪೋಯಿತಿಂಜ್‌ಲೆ. ಸೈನ್ಯತ್‌ರ ಯೂನಿಫಾರಂ, ಸಾಧನೋಪಕರಣ, ಡ್ರಿಲ್ಲ್, ಟ್ರೈನಿಂಗ್ ಸಾವಾಸ ಭಾಷೆ, ಡ್ರಿಲ್ಲ್‌ಲ್ ಕೊಡ್‌ಪ ಆರ್ಡರ್ಸ್, ಯುದ್ಧತಂತ್ರ, ವ್ಯವಸ್ಥೆ ಎಲ್ಲ ಪಳೆಯದೇ ಇಂಜತ್. ಚೆನ್ನಂಗ್ ನಲ್ಲಾನೆಲ್ಲ ಬೆಚ್ಚಂಡ್, ಬಾಕಿನ ಬದ್‌ಲಾಕಂಡೂಂದ್ ತಿಮ್ಮಯ್ಯಂಗ್ ತೋಂದ್‌ಚಿ.

ಬ್ರಿಟಿಷ್ ಕಾಲತ್‌ಲ್ ಡೆಹರಾಡನ್ ಮಿಲಿಟರಿ ಕಾಲೇಜ್‌ಕ್ ಕೂಡಂಡಿಕೆ ಅಯಿಂಗಡ ಸಂಸಾರ ಬ್ರಿಟಿಷ್‌ಕಾರಳ ತೆಕ್ಕಿ ಕಳಿಪವು ಮಾತ್ರ ಆಂಡು. ಮಕ್ಕಡ ಮುತ್‌ವರ್ಜಿ ಪಿಂಞ ಸಾಮರ್ಥ್ಯಕ್ ಬೆಲೆಯೇ ಇಂಜ್‌ಲೆ. ಇದ್‌ಂಗ್ ತಿಮ್ಮಯ್ಯ ದುಂಬ ವಿರೋಧ ಇಂಜತ್. ಯೂನಿಯನ್ ಪಬ್ಲಿಕ್ ಸರ್ವಿಸ್ ಕಮಿಷನ್ (U.P.S.C.)ರ ಮುಖಾಂತರ 6 ತಿಂಗಕೊಮ್ಮ ಪರೀಕ್ಷೆ ನಡ್‌ತಿತ್, ಸೆರಿಯಾನ ಯೋಗ್ಯಂಗಳ ಮಾತ್ರ ಆಯ್ಕೆ ಮಾಡುವ ಕ್ರಮ ಕೊಂಡ ಬಾತ್. ಈ ಕ್ರಮತ್‌ನೆಲ್ಲ ಕಾರ್ಯಗತ ಮಾಡುವಕ್ ತಿಮ್ಮಯ್ಯಂಗ್ ಭಾರೀ ಸಮಸ್ಯೆ ಬಾತ್. ಆನಕಲೂ ಹಟವಾದಿ, ಪುಡ್‌ಚ ಪುಡಿ ಬುಟ್ಟ್‌ಲೆ.

ಡೆಹರಾಡನ್ ಬುಟ್ಟ್ ಪಿಂಞ ಡೆಲ್ಲಿಲ್ ಆರ್ಮಿರ ಕ್ವಾರ್ಟರ್ ಮಾಸ್ಟರ್ ಜನರಲ್ ಆಯಿತ್ ಬಾತ್. ಇದ್‌ನ ಮನಸ್ಸಿಲ್ಲತ ಮನಸ್ಸ್‌ಲ್ ಒತ್ತಂಡತ್. ಈ ಜವಾಬ್ದಾರಿಕೆ ಪೊರ್‌ತ ಪಿಂಞ ಬ್ರಿಟಿಷ್ ಕಾಲತ್‌ರ ಕಂಟ್ರಾಕ್ಟ್ ಪದ್ಧತಿನ ನಿಪ್ಪ್‌ಚಿರುವ ಪ್ರಯತ್ನತ್‌ಲ್ ಏರ ವಿರೋಧ ಕೆಟ್ಟಿಯವಂಡಿಯಾಚಿ.

ಪ್ರತಿಯೋರ್ ಮಿಲಿಟರಿ ಪೋಸ್ಟ್‌ಲೂ ಸರಕಾರತ್‌ಂಜಿ ಕ್‌ಟ್ಟುವ ವಸ್ತುನೆಲ್ಲ ಕಂಟ್ರಾಕ್ಟರ್ಸ್ ಸಪ್ಲೈ ಮಾಡುವ ಪದ್ಧತಿ ಪಂಡ್‌ಂಜೆ ಬಂದ ಕ್ರಮ. ಹಜಾಮಂಗ, ತಿಂಡಿ ಸಪ್ಲೈ, ದರ್ಜಿಯ, ಓರಂದ್ ಜಾಗತ್‌ಲ್ ಸಿನಿಮಾ, ಬೋಂಡಿಯಾನ ಬೋರೆ ಬೋರೆ ವಸ್ತುವಳೆಲ್ಲ ಈ ಕಂಟ್ರಾಕ್ಟರ್ಸ್ ಸಪ್ಲೈ ಮಾಡುವಯಿಂಜತ್. ಅದ್‌ಂಡ ಕೂಟ್‌ಕ್ ಕಾನೂನ್ ಮೀರಿತ್ ಮಿಲಿಟರಿಕಾರಕ್ ಸಾಲ ಕೊಡ್‌ತಿತ್ ದುಂಬ ಬಡ್ಡಿ ವಸೂಲ್ ಮಾಡುವೊ. ಪಾಪತ್‌ರ ಮಿಲಿಟರಿಕಾರಕ್ ಕ್‌ಟ್ಟುವೊ ಚೆರಿಯ ಸಂಬಳ ತ್‌ೕರ ಇಯಂಗಡ ಬಡ್ಡಿಕೆ. ಈ ಕಂಟ್ರಾಕ್ಟರ್ಸ್ ಕಾನೂನ್‌ಬದ್ಧ ದರೋಡೆಕೋರಂಗಳಾಯಿತ್ ಅಯಿನ ಪುಡಿಪವನೇ ಇಂಜ್‌ಲೆ. ಅಯಿಂಗೆಲ್ಲ ಕೋಟ್ಯಾಧಿಪತಿಯ ಆಯಿತಿಂಜತ್. ಅಯಿಂಡ ಸುದ್ದಿಕ್ ಪೋಪ ಧೈರ್ಯ

ಯಾಂವಂಗೂ ಇಂಜ್‌ಲೆ. ಅಯಿಂಗ ಇಲ್ಲೇಂಗಿ ಮಿಲಿಟರಿಯೇ ನಡ್‌ಪ್‌ಲೆ ಎಣ್ಣುವನ್ನತ ಅಭಿಪ್ರಾಯ ಬೊಳ್‌ಂದ್‌ಟಿತಿಂಜತ್. ನೇರಾಯಿತೂ ನೈಪ ಹಜಾಮ, ಟೈಲರ್, ತಿಂಡಿ ಮಾಡುವಯಿಂಗಕೆಲ್ಲ ಚೆನ್ನ ಚೆನ್ನ ಕೊಡ್‌ತಿತ್ ಬಾಕಿಯೆಲ್ಲ ಇಯಂಗಡ ಖಜಾನೆಕೇ ಪೋಂಡು.

ತಿಮ್ಮಯ್ಯ Q.G.M. (Quarter Master General) ಆನದು, ಸುರೂಲ್ ಕೊಂಡ ಬಂದ ಸುಧಾರಣೆ, ಈ ಕಂಟ್ರಾಕ್ಟ್ ಪದ್ಧತಿನ ಇಲ್ಲತೇ ಮಾಡುವ ಕಾನೂನ್ ಮಾಡ್‌ಚಿ.

ಬಲ್ಯ ರಂಪ ಎದ್ದ್‌ರ್‌ತ್. ತಿಮ್ಮಯ್ಯಂಗ್ ಕೆಮಿ ಬೆಪ್ಪ ಕಯ್ಯತಾಯಿರ್‌ತ್. ಈ ಕೋಟ್ಯಾಧೀಶಂಗಡ ಕೂಡೆ ತಕ್ಕ್-ಬಾಕ್‌ಕ್ ಬರಂಡೂಂದ್ ಎಲ್ಲಾ ತರ ಪ್ರಯತ್ನ ಮಾಡ್‌ಚಿ. ತಿಮ್ಮಯ್ಯ ತಿರಸ್ಕಾರ ಮಾಡ್‌ಚಿ. ನೀನಂಡ ಶಿಫಾರಸ್‌ಕ್ ವಡಿಯ ಬಗ್ಗೂಂದ್, ಅವಕ್ ಬಪ್ಪ ಇನಾಮ್‌ನೆಲ್ಲ ತಿರಸ್ಕಾರ ಮಾಡಿತ್ ಅಯಿಪಾಲೆ" ಅವಕ್ ಮದಿಯಾಯಿ ಪೋಚಿ.

ಇಕ್ಕಣೆ ಕಂಟ್ರಾಕ್ಟರ್ಸ್ ಓರಬಳಾಯಿತ್ ಮಾತ್ರ ಬಪ್ಪಯಿಂಜತ್. ಇಕ್ಕ ಭಾರೀ ಗುಂಪ್ ಕೆಟ್ಟಿಯಂಡ್, ಕೇಳಿಪಟ್ಟ ಲಾಯರ್‌ನೋ ಕೂಟಿಯಂಡ್ ಬಾತ್. ತಿಮ್ಮಯ್ಯಂಗ್ ತಾನ್ ಮಾಡ್‌ನದ್ ನೂರಾಂಗ್ ನೂರ್ ಕಾನೂನ್‌ಬದ್ಧಂದ್ ಗೊತ್ತಿಂಜಾನಗುಂಡ್, ಏದ್ ಲಾಯರ್‌ಕೂ ಬಗ್ಗ್‌ಲೆ. ಒಬ್ಬೊ ಕೂತ್‌ಟ್ಟತ್ "ನಾಡ ಅಜ್ಜ ಮುತ್ತಜ್ಜಂಡ ಕಾಲತ್‌ಂಜಿ ಸಪ್ಲೈ ಕೊಡ್‌ತವು ನಂಗ". ಇಂಞೊಬ್ಬೊ "ಎಚ್ಚಕೊ ಕರ್‌ಂದಲೆಂಜಿ (Generation) ಆರ್ಮಿನ ಕೂಳ್‌ಟ್ಟ್ ಬಾಕ್‌ನ ವಂಶ ನಾಡ" ಇನ್ನತ ತಕ್ಕ್ ಕೇಟ್ ಮದಿಯಾಯಿತ್ ತಿಮ್ಮಯ್ಯ "ನಿಂಗಡೆಲ್ಲ ತಕ್ಕ್‌ರ ಅರ್ಥ ಆರ್ಮಿನಗುಂಡ್ ನಿಂಗೆಲ್ಲ ಬದ್‌ಕಿಯಂಡುಳ್ಳೊ. ಆಂಗೆ ನಿಂಗ ಇಚ್ಚಕ್ ಬಣ್ಣ ಬೆಚ್ಚಿಯೆ. ಚೆನ್ನ ಸಮಯತ್‌ಲ್ ಈ ಬಣ್ಣಯೆಲ್ಲ ಚೆನ್ನ ಕರುವಕ ನಿಂಗ ಜಾಸ್ತಿ ಕಾಲ ಬದ್‌ಕುವಿರ" ಎಣ್ಣ್‌ಚಿ. "ಸಿಪಾಯಿಯಡ ಯುದ್ಧ ಮಾಡುವೊ ಶಕ್ತಿನೇ ಪಾಳಾಕುವಕ್ ಬಂದಂವೊ ನೀನ್. ದೇಶರಕ್ಷಣೆ ಎನ್ನನೆ ಮಾಡುವಿಯಾ"ಂದ್ ತಿಮ್ಮಯ್ಯಂಗ್ ಸವಾಲ್‌ಟ್ಟತ್.

"ನಂಗ ಯುದ್ಧ ಮಾಡುವ ಕೂಟ್‌ಕ್ ವ್ಯಾಪಾರೊ ನಂಗಳೇ ಮಾಡಿಯವ" ಎಣ್ಣ್‌ಚಿ ತಿಮ್ಮಯ್ಯ.

ಅಕ್ಕಣೆ ಓರಬ್ಬ ತಿಮ್ಮಯ್ಯಂಡ ಕಾಲ್‌ನ ತಬ್ಬಿ ಪುಡ್‌ಚಂಡತ್. ಚೆನ್ನಂಗಾಳ್ ಉದ್ದಕ್ ಬುದ್ದಂಡ್ ತಿಮ್ಮಯ್ಯಂಡ ಸುತ್ತು ದೀರ್ಘ ದಂಡ ನಮಸ್ಕಾರತ್‌ಲ್

ಬುದ್ದಂಡತ್. ಇದೆಲ್ಲ ಅಯಿಂಡ ಕೆಣೀಂದ್ ಗೊತ್ತಾಯಿತ್, ರೂಮ್‌ಂಜಿ ತಪ್ಪ್‌ಚಿಟ್ಟಂಡ್ ಮರೆಯಾಚಿ.

ಇಚ್ಚಕೆಲ್ಲ ಆನ ಪಿಂಞ ಲಂಚತ್‌ರ ಆಸೆ ಕಾಟುವಕ್‌ಳ್‌ಂಜತ್. ಒಬ್ಬೊ ಒರ್ ಕುಪ್ಪಿ ವಿಸ್ಕಿ ಪಿಂಞ 100 ಉರ್‌ಪಿಯ ಎಡ್‌ತಂಡ್ ಬಂದವನ ಪುಡ್‌ಚಿತ್ ಸೆರಿಯಾನ ಸಾಕ್ಷಿ ಬೆಚ್ಚಿತ್ ಅರೆಸ್ಟ್ ಮಾಡ್‌ಚಿಟ್ಟಿತ್.

"ನಿಂಗಕ್ ದಾರ್ ಹಲ್ಲಾ ಮಾಡಿತಪ್ಪಾ, ದಾರ್ ಬಟ್ಟೆ ಪೊಲ್ಲುವ, ದಾರ್ ಮಂಡೆ ಕ್ರಾಪ್ ಮಾಡುವ ನೋಟನ" ಎಣ್ಣಿತ್ ಸವಾಲ್‌ಟ್ಟಿತ್. ಅದ್‌ಂಗ್ ತಿಮ್ಮಯ್ಯ "ನಿಂಗಳನ್ನತ ಬನಿಯಂಗಳಾ ಹಲ್ಲಾ ಮಾಡುವೊ? ನಿಂಗಳಾ ಬಟ್ಟೆ ಪೊಲ್ಲುವೊ? ನಿಂಗಳಾ ಮಂಡೆ ಕೆರ್‌ಪೊ? ಇದ್‌ನೆಲ್ಲ ಮಾಡುವವು ನಿಂಗಕಾಯಿತ್ ಮಾಡುವದಾ ಅಲ್ಲ ಮಿಲಿಟರಿಕಾರಕಾಯಿತ್ ಮಾಡುವದಾ? ನೋಟನ" ಎಣ್ಣ್‌ಚಿ.

ಇಚ್ಚಕಾಂಗೂ ಬುಡತೆ ತಿಮ್ಮಯ್ಯಂಡ ಸಿನೇತಂಗಡ ಪಕ್ಕ ಪೋಚಿ. ತಿಮ್ಮಯ್ಯಂಡ ಹಟ ಜಾಸ್ತಿಯಾಚಿ. ಅಯಿಂಗೆಲ್ಲ ರಕ್ಷಣಾ ಮಂತ್ರಿರ ಪಕ್ಕ ಪೋಚಿ. ವಿಚಾರಣೆ ನಡ್‌ಂದತ್. ರಕ್ಷಣಾ ಮಂತ್ರಿಕೂ ತಿಮ್ಮಯ್ಯ ಬಗ್ಗ್‌ಲೆ. ಕಂಟ್ರಾಕ್ಟ್ ರಧ್ದ್ ಮಾಡುವೊ ಆರ್ಡರ್ ಮಾಡಿರ್‌ತ್.

ಕಂಟ್ರಾಕ್ಟರ್ಸ್ ಇಕ್ಕ ತಿಮ್ಮಯ್ಯನ ತಾರಾಮಾರ ಬಯ್ಯುವಕೂ, ಬೊತ್ತ್ ಚಿರುವಕೂ ಸುರು ಮಾಡ್‌ಚಿ. ಆರ್ಮಿಕ್ ಸಪ್ಲೈ ಮಾಡುವಯಿಂಗಕೆಲ್ಲ ಪೆರ್ತ್ ಜಾಸ್ತಿ ಪಣ ಕ್‌ಟ್ಟುವಕಾಚಿ. ಮಿಲಿಟರಿಕಾರ ಸಾಲ ಎಡ್‌ಪಾನ ನಿಪ್ಪ್‌ಚಿಟ್ಟಿತ್. ಸ್ಟೋರ್‌ನ ನೋಟಿಯವಕ್ ಊನಕಾರಳಾನ ಮಿಲಿಟರಿಕಾರಳೊ, ನಿವೃತ್ತ ಸೈನಿಕಂಗಳೊ ಗೊತ್ತ್ ಮಾಡ್‌ಚಿ. ಮಿಂಞ ಕ್‌ಟ್ಟಿಯಂಡಿಂಜಾಂಗ್‌ಂಜಿ ನಲ್ಲ ಗುಣಮಟ್ಟತ್‌ರ ವಸ್ತು ಕಮ್ಮಿ ಕ್ರಯಕ್ ಕ್‌ಟ್ಟ್‌ಚಿ. ದುಂಬ ಪಣ ಉಳಿತಾಯ ಆಚಿ. ಆ ಪಣತ್‌ಲ್ ವೆಲ್‌ಫೇರ್ ಫಂಡ್, ಪೊಣ್ಣಾಳ್ ಮಕ್ಕಡ ಆಸ್ಪತ್ರೆ, ಸ್ಪೋರ್ಟ್ಸ್‌ಕ್ ಜಾಸ್ತಿ ಸೌಕರ್ಯ ಎಲ್ಲಾ ಮಾಡ್‌ಚಿ. ಬನಿಯಂಗಡ ಕೋಡಪುಡಿನ ಬುಡ್‌ತಿತಾಪಕ ಎಲ್ಲಾರ್‌ಕೂ ನೆಮ್ಮದಿ ಕ್‌ಟ್ಟ್‌ಚಿ. ಯುದ್ಧತ್‌ಲ್ ಪಡ್‌ಂದಚ್ಚಿಕೇ ಜನಪ್ರಿಯತೆ ಈ ಪುದಿಯ ಸುಧಾರಣೆನಗುಂಡ್ ಪಡ್‌ಂದತ್.

1953 ಲ್ ತಿಮ್ಮಯ್ಯಂಗ್ ಲೆಫ್ಟಿನೆಂಟ್ ಜನರಲ್ ಆಯಿತ್ ಪ್ರಮೋಶನ್ ಕೊಡ್‌ತತ್. ವೆಸ್ಟರ್ನ್ ಕಮಾಂಡ್‌ರ G.O.C.-in-c. ಮಾಡ್‌ಚಿ. ಇದ್‌ಂಡ ಹೆಡ್‌ಕ್ವಾರ್ಟರ್ಸ್ ಸಿಮ್ಲಾ. ಅಲ್ಲಿ ಎಕ್ಕೊಲು ಹಿಮಾಲಯ ನೋಟಿಯಂಡ್ ಚೆನ್ನ ನೆಮ್ಮದಿಲಿಂಜತ್.

ಅಲ್ಲಿಕೆತ್ತ್‌ನ ಪಿಂಞ ತಿಮ್ಮಯ್ಯ ಬ್ರಿಟಿಷ್ ಕಾಲತ್‌ರ ಇಂಗ್ಲಿಷ್ ಡ್ರಿಲ್ಲ್ ಆರ್ಡರ್ಸ್‌ನೆಲ್ಲ ಹಿಂದಿಕ್ ತರ್ಜುಮೆ ಮಾಡ್‌ಚಿಟ್ಟತ್. ಬ್ರಿಟಿಷ್ ಅಧಿಕಾರಿಯಕ್ ಬೇಜಾರ ಆನಕಲೂ ಪೊರ್‌ಮೆ ಕಾಟ್‌ಲೆ.

ಇದಾನದು ರೆಜಿಮೆಂಟಲ್ ಫ್ಲ್ಯಾಗ್ಸ್ (Flags)ರ ಬದ್‌ಲಾವಣೆ. ಅಕ್ಕಣೆಕ್ ಬಳಕೆಲಿಂಜ "ಕಿಂಗ್ಸ್ ಕಲರ್ಸ್"ರ ಬದ್‌ಲ್‌ಕ್ ಪ್ರೆಸಿಡೆಂಟ್ಸ್ ಕಲರ್ಸ್ ಕೊಂಡ ಬಾತ್. ಡೆಹರಾಡನ್‌ಲ್ ಕಲರ್ ಚೇಂಜಿಂಗ್ ಸೆರೆಮನಿ ಆಪಕ ಮಾತ್ರ ಪೆರ್ತ್ ಬ್ರಿಟಿಷ್ ಅಧಿಕಾರಿಯ ಬಿಕ್ಕಿ ಬಿಕ್ಕಿ ಮೊರ್‌ಟತ್.

ಯು. ಎನ್. ಒ. (ವಿಶ್ವಸಂಸ್ಥೆ)ರ ಕಾಶ್ಮೀರ ವಿವಾದತ್‌ರ ತಕ್ಕ್-ಬಾಕ್‌ಕಾಯಿತ್ ಪ್ಯಾರಿಸ್‌ಕೂ, ಜಿನೀವಾಕೂ ಪೋಯಿತ್ ಬಾತ್. ಅಲ್ಲಿ ಏದೂ ತೀರ್ಮಾನ ಆಯಿಲೆ. ರಕ್ಷಣಾ ಮಂತ್ರಿರ ಕೂಡೆ ಲಂಡನ್‌ಕೂ, ಪ್ಯಾರಿಸ್‌ಕೂ ಪೋಯಿತ್ ಬಾತ್. ಅಲ್ಲಿಯೂ ಕಾಶ್ಮೀರ ವಿಚಾರ ತೀರ್ಮಾನ ಆಯಿಲೆ.

ಮೇ ತಿಂಗ 1953 ಲ್ ತಿಮ್ಮಯ್ಯನ ತಟಸ್ಥ ರಾಷ್ಟ್ರಕಾರಡ ಪುನರ್ವಸತಿ ಕಮೀಷನ್‌ರ ಅಧ್ಯಕ್ಷನಾಯಿತ್ (Chairman of the Neutral Nations Repatriation Commission - N.N.R.C.) ಗೊತ್ತ್ ಮಾಡ್‌ನ ಪಿಂಞ ತಿಮ್ಮಯ್ಯ ಮಾಡ್‌ನ ಸಾಧನೆ ಅಂತರರಾಷ್ಟ್ರೀಯ ಮಟ್ಟತ್‌ಲ್ ಏರ ಕೇಳಿ ಪಡ್‌ಂದತ್. ಭಾರತ ದೇಶಕ್ ಅಂತರರಾಷ್ಟ್ರೀಯ ಮಟ್ಟತ್‌ರ ಗೌರವ ಬಾತ್.❑

# ಕೊರಿಯಾ - ಪಾಂಬ್‌ಕೀರಿಯಡೆಡೆಲ್

ದಂಡನೆ ಮಾಪಡೆ ಕಯಿಂಜದು ಕೊರಿಯಾ ಯುದ್ಧ ಸುರುವಾಚಿ. ಮೂಲ ಒಪ್ಪಂದತ್‌ರ ಪ್ರಕಾರ ಉತ್ತರ ಕೊರಿಯತ್‌ಂಜಿ ರಷ್ಯಾ ತಾಂಡ ಸೈನ್ಯ ವಾಪಾಸ್ ಎಡ್‌ಕಂಡು. ಅಮೇರಿಕಾ ಸೈನ್ಯತ್‌ನ ದಕ್ಷಿಣ ಕೊರಿಯಾತ್‌ಂಜಿ ವಾಪಾಸ್ ಎಡ್‌ಕಂಡು. ಅದ್‌ಂಗೋರ್ ತಾರೀಕೂ ಗೊತ್ತ್ ಮಾಡ್‌ಚಿ. ಒರ್ ಪ್ರತ್ಯೇಕ ಎಗ್ರಿಮೆಂಟ್ ಆನ ಪಿಂಞ ದಂಡೂ ಕೊರಿಯತ್‌ನ ಒಂದಾಯಿ ಮಾಡಣೆ ಅಯಿಂಡಯಿಂಡ ಸೈನ್ಯ ಮಾತ್ರ ಬೆಚ್ಚಂಡ್ ಆಡಳಿತ ನಡ್‌ಕಂಡು. ಅದೇ ಪ್ರಕಾರ ಅಮೇರಿಕ ತಾಂಡ ಸೈನ್ಯತ್‌ನ ವಾಪಾಸ್ ಎಡ್‌ಪಾನೆ ಕಾತಂಡಿಂಜ ರಷ್ಯ, ದಕ್ಷಿಣ ಕೊರಿಯಕ್ ನುಗ್ಗಿತ್ ಪೆರ್ತ್ ಪ್ರದೇಶತ್‌ನ ಪುಡ್‌ಚಂಡತ್. ಅಕ್ಕ 16 ದೇಶತ್‌ರ ಸೈನ್ಯ ಯು.ಎನ್.ರ ಅಧೀನತ್‌ಲ್ ದಕ್ಷಿಣ ಕೊರಿಯತ್‌ರ ಸಹಾಯಕ್ ಪೋಚಿ. ಉತ್ತರ ಕೊರಿಯತ್‌ರ ಸೈನ್ಯ (North Korean People's Army)ತ್‌ನ ಬಯ್ಯಕೇ ದವುತ್‌ಚಿ. ಅಕ್ಕಣೆ ಚೈನಕಾರ ನಂಗಡ ದೇಶತ್‌ರ ಭದ್ರತೆಕ್ ತೊಂದರೆ ಆಪಾಂದೆಣ್ಣುವೊ ನೆವನ ಎಡ್‌ತಂಡ್ ಸಿ. ಪಿ. ವಿ. (Chinese People's Volunteers) ದಕ್ಷಿಣ ಕೊರಿಯಕ್ ನುಗ್ಗಿತ್ ಯು. ಎನ್. ಸೈನ್ಯಕ್ ಆಹಾರ ಪೋಪಾನ ತಡ್‌ತತ್. ಯು. ಎನ್. ಸೈನ್ಯ ದಕ್ಷಿಣ ಕೊರಿಯಕ್ ಬಯ್ಯಕೇ ಬಾತ್. 15 ತಿಂಗ ಪಂಚಾತಿಗೆ ಕೂಟ ನಡ್‌ಂದಕಲೂ ತ್‌ೀರ್ಮಾನಕ್ ಬಂದ್‌ಲೆ.

ಲಡಾಯ ಆಯಂಡಿಪ್ಪಕ ಯು. ಎನ್. ಸೈನ್ಯ 1,70,000 ಉತ್ತರ ಕೊರಿಯ ಪಿಂಞ ಚೀನಿಯಳ ಕೈಸೆರೆ ಪುಡ್‌ಚತ್. ಆ ಕೂಟ್‌ಲ್ 40,000 ಜನ ನಂಗಳ ಬಯ್ಯಕ್ ಅಯಿಕತೀಂದ್ ಕೇಟಂಡ ಪೋಲೆ, ಅಯಿನ ಜೈಲ್‌ಂಜಿ ಬುಟ್ಟಿತ್ ದಕ್ಷಿಣ ಕೊರಿಯತ್‌ಲ್ ಆಕಿಯಂಡತ್.

ಉತ್ತರ ಕೊರಿಯ ಪಿಂಞ ಚೀನಾಕಾರ (N. K. P. A. and C. P. V.) ಯು. ಎನ್. ಫೋರ್ಸ್‌ರ ಸುಮಾರ್ 1,00,000 ಜನಳ ಪುಡ್‌ಚಿತಿಂಜತ್. ಬಯ್ಯ ಅಪ್ಪರಿಪ್ಪರ ಲೆಕ್ಕ ಕೇಪಕ, ಅಯಿಂಡ ಪಕ್ಕ ಬೊರೀ 65,000 ಖೈದಿಯ ಉಂಡ್‌ೆಂದ್ ಎಣ್ಣ್‌ಚಿ. ಪುನಾ ತಕ್ಕ್-ಬಾಕಾಪಕ 12,000 ಖೈದಿಯ ಮಾತ್ರ ಉಂಡ್‌ೆಂದ್, ಕಮ್ಯೂನಿಸ್ಟಂಗ ಎಣ್ಣ್‌ಚಿ. ಬಾಕಿ ಉಳ್ಳಯಿನ ಒಂದೋ ಕೊಂದಿತಿರಂಡು, ಇಲ್ಲೇಂಗಿ ಕಮ್ಯೂನಿಸ್ಟ್ ಸೈನ್ಯಕ್ ಕೂಟಿತಿರಂಡು. ದಂಡೂ ಕೊರಿಯತ್‌ರ ಭವಿಷ್ಯ ತೀರ್ಮಾನ, ಮಿಲಿಟರಿ ಮಟ್ಟತ್‌ರ ಪಂಚಾತಿಗೆ ತ್‌ೀರ್ಮಾನಕ್ ಕಮ್ಯುನಿಸ್ಟ್‌ಕಾರ ಒತ್ತ್‌ಂಡತ್.

ಈ ಮೋಪ್‌ಕೂಟಕ್, ಕಮ್ಯೂನಿಸ್ಟ್ ಪೋಲೇಂಡ್, ಚೆಕೊಸ್ಲೋವೇಕಿಯ, ಸ್ವೀಡನ್, ಸ್ವಿಜರ್‌ಲ್ಯಾಂಡ್ ಪಿಂಞ ಇಂಡಿಯಾ - ಈ ಅಂಜಿ ದೇಶತ್‌ರ ಕಮಿಟಿಕ್ ತಿಮ್ಮಯ್ಯನ ಅಧ್ಯಕ್ಷನಾಯಿತ್ ನೇಮಕ ಮಾಡ್‌ಚಿ. (N. N. R. C.)

23,000 ಖೈದಿಯಳ ಅಯಿಂಡಯಿಂಡ ಸ್ವಂತ ದೇಶಕ್ ಪೋಪದಾ, ಅಲ್ಲ ಇಕ್ಕ ಉಳ್ಳಲ್ಲಿಯೆ ಇಪ್ಪದಾಂದೆಣ್ಣುವ ಸ್ವಾತಂತ್ರ್ಯ ಅಯಿಂಡಯಿಂಡ ಇರಾದೆಕ್ ಬುಟ್ಟಿತ್. ಆಚೇಂಗಿ, ಇದ್ ಸುಲಭತ್‌ರ ಪಣಿ ಅಲ್ಲ. ಕಮ್ಯೂನಿಸ್ಟಡ ವಾದಕ್ ಅಮೆರಿಕ ಬೆಂಬಲಿಗಂಗಡ ವಿರೋಧ. ಆಖೀರಿಕ್ ಯು. ಎನ್. ಅಧಿಕಾರಿಯ ತಿಮ್ಮಯ್ಯ ಕಮ್ಯೂನಿಸ್ಟಡ ಪರ ಎಣ್ಣಿಯಂಡ್ ಪೋರ್‌ಮೆ ಸುರು ಮಾಡ್‌ಚಿ.

ಖೈದಿಯ ತ್‌ೇರ ಓಡಿ ಕಳ್‌ಚಂಡ್, ಕಮ್ಯುನಿಸ್ಟ್ ಅಧಿಕಾರಿನ ಕೊಲ್ಲುವಕ್ ಮೇಲೆ ಬುದ್ದತ್. ತಿಮ್ಮಯ್ಯ ಕಮ್ಯೂನಿಸ್ಟ್ ಅಧಿಕಾರಿಯಳ ರಕ್ಷಣೆ ಮಾಡ್‌ಚಿ. ಅಕ್ಕಣೆ ಪಾಶ್ಚಾತ್ಯ ಪ್ರೆಸ್‌ಕಾರ ತಿಮ್ಮಯ್ಯನ ದೂರುವಕ್ ಸುರು ಮಾಡ್‌ಚಿ. ಇಡೀ ಪ್ರಪಂಚ ತಿಮ್ಮಯ್ಯಂಡ ಪರ ಪಿಂಞ ವಿರೋಧ ನಿಂದತ್. ಚೆನ್ನಂಗ್ ದೇಶ ತಿಮ್ಮಯ್ಯನ ಹೀರೊ ಮಾಡ್‌ನಕ, ಬಾಕಿ ದೇಶ ವಿಲನ್ ಮಾಡ್‌ಚಿ. ಹಟವಾದಿ ತಿಮ್ಮಯ್ಯ ನ್ಯಾಯ ಕಂಡಕ ಯಾವಂಗೂ ಬೊತ್ತತೆ ಸಾಧ್‌ಚಿಟ್ಟಿತ್ ಗುರಿ ಮುಟ್ಟುವ ಧೀರ.

ಖೈದಿಯಡ ಕೂಟ್‌ಲ್ 96% ಬಯ್ಯಕ್ ಅಯಿಂಡಯಿಂಡ ದೇಶಕ್ ಪೋಪಕ್ ಒತ್ತಂಡ್‌ಲೆ. ಕಮ್ಯೂನಿಸ್ಟ್ ದೇಶತ್‌ಲ್ ಬೊಡಿ ಬೆಚ್ಚಿ ಕೊಲ್ಲುವಾಂದೂ, ಅಮೆರಿಕತ್‌ರ ಬರಿಲುಂಡೇಂಗಿ ಭಾರೀ ಪಣಕಾರಳಾಲುಂದ್ ಅಯಿಂಡ ಅಭಿಪ್ರಾಯ. ಕಮ್ಯೂನಿಸ್ಟ್ ಬರಿಕ್ ಪೋಪ್‌ಲೇಂದೆಣ್ಣುವಯಿನೆಲ್ಲ ಬೊಡಿ ಬೆಚ್ಚಿತ್ ಕೊಂದ್‌ೇಂದ್ ಮೋಪ್‌ಕೂಟಕ್ ಬಂದಯಿಂಗಕ್ ಕಮ್ಯೂನಿಸ್ಟಡ ಒತ್ತಾಯ. ಅಕ್ಕಣೆಕ್ ಯು. ಎನ್. ಸೈನ್ಯತ್‌ರ 50,000 ಜನಳ ಕಾಣತೆ ಮಾಡಿತಾಯಿತಿಂಜತ್.

ಈ ಮಾದರಿ ಜಿಕ್ಕ್ ಕೆಟ್ಟ್‌ನ ಸಮಸ್ಯೆನ ತಿಮ್ಮಯ್ಯ 1954ನೇ ಏಪ್ರಿಲ್‌ಲ್ ತಟಸ್ಥ ನೀತಿಪಾಲನೆ ಮಾಡಿತ್ ತ್‌ೇತಿತಾಪಕ ಎಲ್ಲಾ ದೇಶಕಾರಳೂ ತಿಮ್ಮಯ್ಯನ ತುದ್‌ಚಿ ಪಾಡುವಕ್ ಸುರು ಮಾಡ್‌ಚಿ.

ಎಚ್ಚಕೆಚ್ಚಕೊ ಬಲ್ಯ ಯುದ್ಧ ಗೆದ್ದಾಂಗ್‌ಂಜಿ ಬಲ್ಯ ಸಾಧನೆ ಇದಾಚಿ. ತಿಮ್ಮಯ್ಯ ಇಂಡಿಯಕ್ ಬಾತ್. ತಿಮ್ಮಯ್ಯಂಡ ಸಾಧನೆಕ್ ಮೆಚ್ಚಿತ್ ಭಾರತ ಸರಕಾರ "ಪದ್ಮಭೂಷಣ" ಮೆಡಲ್ ಕೊಡ್‌ತತ್. ❑

# ನ್ಯೂಡೆಲ್ಲಿಲ್

1955 ಲ್ ಪೂನಾಕ್ ಬಂದಿತ್ ಸದರ್ನ್ ಕಮಾಂಡ್‌ನ ವಹಿಸಿಯಂಡತ್. ಅಕ್ಕಣೆ ಪುನಃ ಪಾಕಿಸ್ಥಾನತ್‌ರ ಗಲಾಟೆ ಎದ್ದತ್. ಇಂಡಿಯತ್‌ರ ಪಶ್ಚಿಮ ಕರಾವಳಿರ ಚಾಡ್‌ಬೆಟ್ (Chad Bet) ಎಣ್ಣುವೊ ಮಣಭೂಮಿ ಪ್ರದೇಶಕ್ ಪಾಕಿಸ್ಥಾನಿ ಸೈನ್ಯತ್‌ರ ಒತ್ತಾಸೆಲ್ ಜನ ನುಗ್ಗಿ ಬಂದ್‌ರ್‌ತ್. ಅಲ್ಲಿ ಮಣತ್‌ರಡಿಲ್ ಪೆಟ್ರೋಲ್ ಕ್‌ಟ್ಟುವಾಂದ್ ಅಯಿಂಡ ಗೇನ. ಇಂಞ್‌ಞೀರ್ ಪಡೆ ಆಪ ಮಟ್ಟಕ್ ಎತ್ತಿಪೋಚಿ.

ವರ್ತಮಾನ ಕ್‌ಟ್ಟುವದು, ತಿಮ್ಮಯ್ಯ ಒರ್ ಬೆಟಾಲಿಯನ್‌ನ ನಿಪ್ಪಕೂ, ಅಳ್‌ಪಕೂ ಪುರ್‌ಸತ್ತ್ ಇಲ್ಲತಚ್ಚಕ್ ಸ್ಪೀಡ್‌ಲ್ ಅಯಿಚತ್. ತಿಮ್ಮಯ್ಯಂಡ ಪಡೆನ ಕಾಂಬಕ ಒಲೆಲ್ ಬೆಂಜಂಡಿಂಜ ಕೂಳ್ ಕರಿನೋ ಬುಟ್ಟಿತ್ ಓಡಿರ್‌ತ್. ಈ ಪಡೆಯಾಳಿಯಕ್ ಸಹಾಯಕಾಯಿತ್ ವಾಯುಪಡೆನ ಅಯಿಚತ್. ಆ ಮಣಭೂಮಿಲ್ ದುಂಬ ಕೆದಕೋಳಿಯ (parfridge) ಇಂಜಾನ ಬೊಡಿ ಬೆಚ್ಚಿತ್ ಕರಿ ಮಾಡಿಯಂಡ್ ಪಾಕಿಸ್ಥಾನಿಯ ಬುಟ್ಟಿತ್ ಓಡ್‌ನ ಕೂಳ್‌ಕರಿಲ್ ಗದ್ದಾಳ ಮಾಡ್‌ಚಿ.

ಆಗಸ್ಟ್ 1956 ಲ್ ತಿಮ್ಮಯ್ಯ ವೆಸ್ಟರ್ನ್ ಕಮಾಂಡ್‌ಕ್ ಪೋಚಿ. ಅಕ್ಕ ನಾಗಾಲ್ಯಾಂಡ್‌ಲ್ ನಾಗಜನ, ಭಾರತ ಒಕ್ಕೂಟತ್‌ಂಜಿ ಬೋರೆ ಆಂಡೂಂದ್ ಭಾರೀ ಕೊಲ್ಲ್‌ಕೊಲೆಕ್ ಇಳ್‌ಂಜತ್. ತಿಮ್ಮಯ್ಯ ಅದ್‌ನೆಲ್ಲ ಅಡಕ್‌ಚಿ.

1957 ನೇ ಮೇ 8 ಲ್ ತಿಮ್ಮಯ್ಯಂಗ್ "ಜನರಲ್" ಆಯಿತ್ ಪ್ರಮೋಶನ್ ಕೊಡ್‌ತತ್. ಚೀಫ್ ಆಫ್ ದ ಆರ್ಮಿ ಸ್ಟಾಫ್ ಆಯಿತ್ ಅಧಿಕಾರ ವಹಿಸಿಯಂಡತ್.

ತಿಮ್ಮಯ್ಯ ಪರ್‌ಂದದ್ "ಬೇಜವಾಬ್ದಾರಿಕೆಲ್ ಸೇನಾ ಪಡೆನ ಬಳಸ್‌ನಕ ಮಾನವ ಕುಲ ನಾಶ ಆಕು. ಸೈನಿಕನೊಬ್ಬ ರಾಜಕೀಯ ದೊಂಬ ಕಳಿಕ್ ಕೆಣೆಯತೆ, ನಾಡ ಊರ್, ನಾಡ ಜಾತಿ ಮತ, ನಾಡ ರಾಜ್ಯ ಎಣ್ಣುವನ್ನತ ಚೆರಿಯ ಬುದ್ಧಿನ ಬುಟ್ಟಿತ್ ಇಡೀ ದೇಶ ನಾಡದ್ ಎಣ್ಣುವ ಜವಾಬ್ದಾರಿಕೆ ಅರ್‌ಂಜವಕಾಯಿತ್ ಮಿಲಿಟರಿ ಟ್ರೈನಿಂಗ್ ಕೊಡ್‌ಪ. ಸೈನಿಕಂಗಳ ದಾಡ ದಾಡೊ ಸ್ವಾರ್ಥಕಾಯಿತ್ ಬಳಸತೆ, ದೇಶತ್‌ರ ರಕ್ಷಣೆ ಪಿಂಞ ಒರ್ಮೆಕಾಯಿತ್ ಬಳಸ್‌ನಕ ಮಾತ್ರ ಅದ್ ಅರ್ಥಪೂರ್ಣ". ಈ ತಕ್ಕ್‌ಲ್ ದುಂಬ ಅರ್ಥ ದುಂಬಿತ್. ❑

# ತಿಮ್ಮಯ್ಯ ಎಪಿಸೋಡ್

**ಭೂ** ಪಡೆರ ಮುಖ್ಯಸ್ಥನಾನ ಪಿಂಞ ದುಂಬ ದೇಶ ಸುತ್ತ್‌ಚಿ. 1958 ಲ್ ಅಮೆರಿಕ ಪಡೆರ ಮುಖ್ಯಸ್ಥ ಬಲ್ಯ ಮರ್ಯಾದಿ ಕೊಡ್‌ತಿತ್ ಕಾಕ್‌ಚಿಟ್ಟತ್. 1960 ಲ್ "ಆಲ್ ಇಂಡಿಯಾ ಸ್ಪೋರ್ಟ್ಸ್ ಕೌನ್ಸಿಲ್"ರ ಚೇರ್‌ಮೇನ್ ಆಚಿ. ಇಂಗ್ಲೆಂಡ್‌ಕ್ ಪೋಯಿತ್ ಸುರೂಲ್ ಹಿಮಾಲಯ ಪತ್ತ್‌ನ ಸರ್ ಜಾನ್ ಹಂಟ್‌ರ ಕೂಡೆ ಕೂಡಿತ್ ಕುಂದ್ ಪತ್ತುವ (mountaineering) ಪಿಂಞ ಸ್ಕೀಯಿಂಗ್ (skiing) ಲ್ ಬಳಸುವೊ ಪುದಿಯ ಉಪಕರಣ, ತಂತ್ರ ಎಲ್ಲ ಪಡ್‌ಚಂಡ್ ಬಂದಿತ್, ಎಲ್ಲಾ ಯೂನಿವರ್ಸಿಟಿಲೂ ಮೌಂಟನೀರಿಂಗ್ ಪಿಂಞ ಸ್ಕೀಯಿಂಗ್ ಕ್ಲಬ್ ಸ್ಥಾಪನೆ ಮಾಡ್‌ಚಿ. ರೋಮ್‌ಲ್ ವರ್ಲ್ಡ್ ಒಲಿಂಪಿಕ್ಸ್‌ಲ್ ಭಾಗವಹಿಸ್‌ಚಿ. ಇತಿಯೋಪಿಯಕ್ ಪೋನಲ್ಲಿ, "ಗ್ರ್ಯಾಂಡ್ ಕಾರ್ಡನ್ ಆಫ್ ದ ಆರ್ಡರ್ ಆಫ್ ಮೆನೆಲಿಕ್" (Grand Cordon of the order of Menelik) ಬಿರ್‌ದ್ ಕೊಡ್‌ತತ್. 1960 ಲ್ ನೇಪಾಳ ರಾಜ, ನೇಪಾಳ ಆರ್ಮಿರ "ಆನರರಿ ಜನರಲ್" ಆಯಿತ್ ಗೊತ್ತ್ ಮಾಡಿತ್ ಗೌರವ ಕಾಟ್‌ಚಿ.

15-12-1960 ಲ್ ಈ ಗೌರವ ಕ್‌ಟ್ಟ್‌ನದು, ಇಂಡಿಯನ್ ಪಾರ್ಲಿಮೆಂಟ್‌ಲ್ ಭಾರೀ ವಿರೋಧ ಬಾತ್. ಅಕ್ಕ ಪ್ರಧಾನ ಮಂತ್ರಿ ನೆಹರು, 1953 ನೇ ಇಸವಿಲ್ ಜನರಲ್ ಕಾರ್ಯಪ್ಪಂಗೂ ಇದೇ ತರ ಗೌರವ ಕ್‌ಟ್ಟ್‌ನಾಂಡ ಆಧಾರತ್‌ಲ್ ತಿಮ್ಮಯ್ಯಂಡ ಪರ ನಿಂದಾನಗುಂಡ್, ಆ ವಿಚಾರ ಅಲ್ಲಿಕೇ ನಿಂದತ್. ತಿಮ್ಮಯ್ಯ ರಷ್ಯಾ ಪಿಂಞ ಬೋರೆ ಬೋರೆ ದೇಶ ಸುತ್ತಿತ್ ಬಾತ್.

ವಿ. ಕೆ. ಕೃಷ್ಣ ಮೆನನ್ ರಕ್ಷಣಾ ಮಂತ್ರಿ ಆನ ಪಿಂಞ ನೆಹರು, ಅವಂಡ ಕೈಗೊಂಬೆ ಆಯಿ ಪೋಚಿ. ರಕ್ಷಣಾ ಇಲಾಖೆರ ಅಧಿಕಾರ ಎಲ್ಲ ಅವಂಡದೇ ಆಚಿ. ಬಲ್ಯ ಬಲ್ಯ ಅಧಿಕಾರಿಯಡ ಪ್ರಮೋಶನ್ ಕೊಡ್‌ಪಕ, ಕಾನೂನ್ ಕಾಯಿದೆನೆಲ್ಲ ಮೂಲೆಕ್‌ಟ್ಟಿತ್, ತಾಂಗ್ ಬೋಂಡಿಯಯಿಂಗಕ್ ಪ್ರಮೋಶನ್ ಕೊಡ್‌ಪಕಾಚಿ. ಈ ತರತ್‌ರ ಅಕ್ರಮತ್‌ನ ತಿಮ್ಮಯ್ಯ ನೆಹರುಕೂ ಎಣ್ಣ್‌ಚಿ. ಏದೇ ಅನ್ಯಾಯ, ಅಶಿಸ್ತ್, ಅನಾಚಾರ ಕಂಡಕ ಸಹಿಸಿಯಂಡ್ ಮುಂಡತಿಪ್ಪಂವೊನಲ್ಲ ತಿಮ್ಮಯ್ಯ.

ವಿ. ಕೆ. ಕೃಷ್ಣ ಮೆನನ್ ತಿಮ್ಮಯ್ಯಂಡ ವಿರೋಧಿಯೇ ಆಯಿ ಪೋಚಿ. ಇನ್ನನಾಯಿತ್ ತಿಮ್ಮಯ್ಯ ತಾಂಡ ಸ್ಥಾನಕ್ 31-8-1959 ಲ್ ರಾಜೀನಾಮೆ ಕೊಡ್‌ತದೂ ಆಚಿ. ನೆಹರೂರ ಮಧ್ಯಸ್ಥಿಕೆನಗುಂಡ್ ರಾಜೀನಾಮೆ ವಾಪಾಸ್ ಎಡ್‌ತಂಡತ್. ಈ ಘಟನೆ ಇಡೀ ದೇಶತ್‌ಲೇ ಭಾರೀ ರಂಪ ಒಪ್ಪಿರ್‌ತ್. ದೇಶತ್‌ರ

ಜನ, ಪತ್ರಿಕಾ ಮಾಧ್ಯಮಕಾರ, ಲೋಕಸಭೆಲ್ ಕಮ್ಯೂನಿಸ್ಟ್ ಸದಸ್ಯಂಗಳ ಬುಟ್ಟಿತ್ ಬಾಕಿ ಎಲ್ಲಾ ವಿರೋಧ ಪಕ್ಷ ಸದಸ್ಯಂಗ ತಿಮ್ಮಯ್ಯಂಡ ಬರಿಕ್ ನಿಂದ್ಯತ್. ಇದ್ ಪಾರ್ಲಿಮೆಂಟ್‌ರ ರೆಕಾರ್ಡ್‌ಲ್ "ತಿಮ್ಮಯ್ಯ ಎಪಿಸೋಡ್"ಂದ್ ದಾಖಲೆಯೂ ಆಯಿ ಪೋಚಿ.

ಕೃಷ್ಣ ಮೆನನ್ ಆ ಸ್ಥಾನಕ್ ಎತ್ತ್‌ನ ಚದಿ ಮೋಸತ್‌ರ ಕಥೆಯೇ ಉಂಡ್. 1920ನೇ ಇಸವಿಲ್ ಮಲಬಾರ್‌ರ ತಲಚೇರಿರ ಈ ಆಸಾಮಿ ಮೆಡ್ರಾಸ್‌ರ ಅಡಿಯಾರ್‌ಲ್ ಥಿಯಾಸಫಿಕಲ್ ಸೊಸೈಟಿ ಸ್ಥಾಪನೆ ಮಾಡ್‌ನ ಶ್ರೀಮತಿ ಅನಿಬೆಸೆಂಟ್‌ರ ಆಶ್ರಯತ್‌ಲಿಂಜಂವೊ. ತಾಂಡ ಸಹಾಯಕಾಕೊಂಡ್ ಅನಿಬೆಸೆಂಟ್ ಚಾಕ್‌ಚಿ. ಕೋಳಿ ಗೂಡ್‌ಲ್ ಕೀರಿನ ಚಾಕ್‌ನೆನ್ನಕೆ ಆಚಿ. ಅಂವೊ ಎಕ್ಕೊಲೂ ಚೀನಾ ಪಿಂಞ ರಷ್ಯಾತ್‌ರ ಪರವೇ ತಕ್ಕ್ ಪರೆವಕಾಚಿ. ಹೋಂರೂಲ್ ಚಳವಳಿಕ್ ಅವನ ಒರ್ ಕಾರ್ಯಕರ್ತ ಮಾಡುವೊ ಇರಾದೆಲ್, ತಾಂಡ ಸ್ವಂತ ಖರ್ಚಿಲ್ ಅವನ ಇಂಗ್ಲೆಂಡ್‌ಕ್ ಅಯೆಚತ್. 6 ತಿಂಗಕ್‌ಂದ್ ಅಯೆಚಂವೊ, ತಾನ್ ಪೋನ ಕೆಲಸ ಮರ್‌ಂದಿತ್, 28 ಕಾಲ ಇಂಗ್ಲೆಂಡ್‌ಲೇ ಕೂಡಿರ್‌ತ್. ಅನಿಬೆಸೆಂಟ್‌ಕ್ ಮೋಸ ಮಾಡಿತ್ ಇಂಗ್ಲೆಂಡ್‌ಲ್ ಲಾ ಓದ್‌ಚಿ. ಕೂಟ್‌ಕ್ ವ್ಯಾಪಾರ, ರಾಜಕೀಯ ಎಲ್ಲಾಂಗೂ ಇಳ್‌ಂಜತ್. ಅಲ್ಲಿಪ್ಪಕ ನೆಹರೂರ ಪುಸ್ತಕ ಪ್ರಿಂಟ್ ಮಾಡುವಕೂ, ಮಾರಾಟಕೂ ಸಹಾಯ ಮಾಡ್‌ಚಿ. ಇನ್ನನಾಯಿತ್ ನೆಹರೂರ ಸಿನೇತನೂ ಆಚಿ ಪಿಂಞ ನೆಹರೂರ ಮಂಡೆಲೂ ಅಳ್‌ತ್‌ರ್‌ತ್.

ತಿಮ್ಮಯ್ಯಂಗೂ, ಮೆನನ್‌ಕೂ ವಿರೋಧ ಬಂದಿಯದೇ ಜನರಲ್ ಕೌಲ್ (Gen. Kaul)ನಗುಂಡ್. ಪಡೆಭೂಮಿಲ್ ಭಾರಿ ಕೇಳಿ ಪಡ್‌ಂದ ಮೆ| ಜ| ಪಿ.ಎಸ್. ಸೇನ್‌ರ ಪ್ರಮೋಶನ್‌ಕ್ ತಿಮ್ಮಯ್ಯ ಶಿಫಾರಸ್ ಮಾಡ್‌ಚಿ. ಎಂದೂ ಪಡೆಭೂಮಿಕ್ ಇಳಿಯತ ಅಸಮರ್ಥ ಅಧಿಕಾರಿ ಮೆ| ಜ| ಕೌಲ್. ಅಂವೊ 1953 ಲ್ ಚೀನಾಕ್ ಪೋಯಿತಿಪ್ಪಕ, ಚೀನಿಯ ಕಾಟ್‌ನ ದಾಖಲೆಕೆಲ್ಲ ಸೈನ್ ಇಟ್ಟಿತ್ ಬಂದ ಬೇಜವಾಬ್ದಾರಿ ಅಧಿಕಾರಿ. ಅನ್ನತವನ ಮೆನನ್ ಲೆ| ಜ| ಆಯಿತ್ ಪ್ರಮೋಶನ್ ಕೊಡ್‌ತಿತ್ ಅನ್ಯಾಯ ಮಾಡ್‌ಚಿ. ಅದಾನ ಪಿಂಞ ತಾಂಗ್ ಬೋಂಡಿಯಾನ ಯಿಂಗಕೆಲ್ಲ ಏದೋರ್ ಸೀನಿಯಾರಿಟಿಯಾಡ್, ಯೋಗ್ಯತೆನಾಡ್ ನೋಟತೆ ಪ್ರಮೋಶನ್ ಕೊಡ್‌ಪಕ್ ಸುರು ಮಾಡಿರ್‌ತ್. ಮೆನನ್‌ನ ಕೇಪವನೇ ಇಲ್ಲತಾಯಿ ಪೋಚಿ.

ಒಮ್ಮ ಏರ್‌ಪೋರ್ಟ್‌ಲ್ ಮೆನನ್‌ನ ಅಯೆಪಕ, ಸುಮಾರ್ ಸೀನಿಯರ್ ಅಧಿಕಾರಿಯ ಬಾತ್. ಅದ್‌ಲ್ ಒಬ್ಬಂಡ ನಿಪ್ಪುಕ್ ಕೈ ಇಟ್ಟಂಡ್ ದೂರ ಕೂಟಿಯ ಪೋಯಿತ್ "ನೀನೋರ್ ನಲ್ಲ ಅಧಿಕಾರಿ. ತಿಮ್ಮಯ್ಯ ಎನ್ನನೆ?"ಂದ್ ಕೇಟತ್.

ಆದ್‌ಂಗ್ ಆ ಆಫೀಸರ್ "ಸರ್, ಒರ್ ಮೇಲಧಿಕಾರಿರ ವಿಚಾರತ್‌ಲ್ ಅನ್ನನೆಲ್ಲ ಕೇಪದ್ ಚಾಯಲ್ಲ. ಇದೆಲ್ಲ ಸೈನಿಕ ಶಿಸ್ತ್‌ಕ್ ವಿರೋಧ. ನಾಡ ಮಹಾ ದಂಡನಾಯಕಂಡ ವಿಚಾರ ನನ್ನ ಕೇಟರಿವದ್ ಚಾಯಿಯಾ"ಂದ್ ಮೊಡ್‌ಕ್ ಪೊಜ್ಜನ್ನಕೆ ಪರ್‌ಂದತ್.

ಇದ್ ಪತ್ರಿಕೆಲೆಲ್ಲಾ ವರದಿ ಆಯಿ ಪೋಚಿ. ಅದೇ ಚೆಡಿ ಬೆಚ್ಚಂಡ್, ಆ ಆಫೀಸರ್‌ನ ಪಣಿ ಕೂಟುವಕ್ ಮಾಡುವಕಾಗತ ಕೇಡೆಲ್ಲ ಮಾಡ್‌ಚಿ. ಆಚೇಂಗಿ ತಿಮ್ಮಯ್ಯಂಡ ಸಹಾಯತ್‌ನಗುಂಡ್ ಮೆನನ್‌ರ ಕೇಡೊಂದು ನಡ್‌ಂದ್‌ಲೆ.

ಆ ಆಫೀಸರ್ ಬೋರೆ ದಾರೂ ಅಲ್ಲ. ಇಂದೂ ಬದ್‌ಕಿತುಳ್ಳ ಫೀಲ್ಡ್ ಮಾರ್ಷಲ್ ಮಾಣೆಕ್‌ಷಾ! ಈ ಸತ್ಯಸಂಗತಿನ 29-3-1969 ನೇ "ದ ಕರೆಂಟ್" (The Current) ಪತ್ರಿಕೆ ಬಹಿರಂಗ ಪಡ್‌ತ್‌ಚಿ. ಮೆನನ್‌ನಂತ ವ್ಯಕ್ತಿ ಭಾರತತ್‌ರ ರಕ್ಷಣಾ ಮಂತ್ರಿಯಾಯಿತ್ 1962 ನೇ ಇಸವಿಲ್ ಚೀನಾ ಧಾಳಿ ಆಪಕ ಇಡೀ ದೇಶತ್‌ರ ಮಾನ ಪೋಚಿ. ಲಕ್ಷ ಕಣಕ್‌ರ ಸೈನಿಕಂಗ ಚತ್ತೊಡಂಗಿ ಪೋಪಕಾಚಿ. ಇನ್ನನಾಯಿತ್ ಕೃಷ್ಣ ಮೆನನ್ ಚರಿತ್ರೆಲ್ ಒರ್ ಜಾತಿಭ್ರಷ್ಟ (outcaste)ನಾಯಿತ್ ದಾಖಲೆ ಆಚೀಂದ್ ಕರೆಂಟ್ ಪತ್ರಿಕೆ ವರದಿ ಮಾಡ್‌ಚಿ.

ಮೈಕೆಲ್ ಬ್ರೆಚರ್ (Michael Breecher) ತಾಂಡ ಪುಸ್ತಕ "ಇಂಡಿಯಾ ಅಂಡ್ ವರ್ಲ್ಡ್ ಪೊಲಿಟಿಕ್ಸ್" ಎಳ್‌ದುವಕ, ಮೆನನ್‌ನ ತಿಮ್ಮಯ್ಯಂಡ ವಿಚಾರ ದುಂಬಾ ಪ್ರಶ್ನೆ ಕೇಪ. ಅವಂಡ ಪ್ರಶ್ನೆಕ್ ಸೆರಿಯಾನ ಉತ್ತರ ಕೊಡ್‌ಪಕೂ ಕಯ್ಯತೆ ಮೆನನ್ ಪೇಚಾಡುವ. ಆ ಪುಸ್ತಕತ್‌ಲ್ "ತಿಮ್ಮಯ್ಯಂಡ ಸಾಧನೆರ ಕೇಳಿ ಕೇಟಿತ್ ಕೃಷ್ಣ ಮೆನನ್‌ಕ್ ಮತ್ಸರ ದುಂಬಿತ್ ತಿಮ್ಮಯ್ಯಂಡ ಎದಿಕೆ ಕ್‌ಳರಿಮೆ ದುಂಬುವ. (Inferiority complex) ತಿಮ್ಮಯ್ಯನೋರ್ ರಾಜತಾಂತ್ರಿಕ ಶಾಂತಿದೂತ. ಸ್ವತಂತ್ರ ಭಾರತತ್‌ಲ್ ತಿಮ್ಮಯ್ಯಂಗ್ ಸೆರಿ ತೂಂಗುವೊ ಸೋಲ್ಜರ್ ಇಲ್ಲೆ"ಂದ್ ಅಭಿಪ್ರಾಯಪಡುವ.

ಪಾರ್ಲಿಮೆಂಟ್‌ಲ್ ಆಚಾರ್ಯ ಕೃಪಾಲನಿ ಕೃಷ್ಣ ಮೆನನ್ ಮಾಡ್‌ನ ಕೇತರೆನೆಲ್ಲ ಒಲಂಬುವ. ಅಲ್ಲಿ ಮೆನನ್ ಅಳ್‌ತಿತಿಪ್ಪ. ಅಕ್ಕ ಕೃಪಾಲನಿ "ಮೆನನ್‌ಕ್ ದೇಶತ್‌ನ ರಕ್ಷಣೆ ಮಾಡುವಕಂತೂ ಕಯಿಂಜ್‌ಲೆ. ಇಕ್ಕ ತನ್ನ ತಾನೇ ರಕ್ಷಣೆ ಮಾಡಿಯವಕ್ ಕಯ್ಯುವಾ"ಂದ್ ಕೇಪ.

1950 ನೇ ಇಸವಿಂಜಿ ಚೀನಾದೇಶ ಭಾರತತ್‌ನ ಚೆನ್ನ ಚೆನ್ನಂಗೇ ಮುಗ್ಗುವ ಕೆಣಿ ಮಾಡಿಯಂಡಿಂಜತ್. ನಂಗಡ ದೇಶತ್‌ರ ರಾಜಕೀಯ ಬಂಬಂಗ ಮಾತ್ರ ಕುರ್‌ಡಂಗಳಾಚಿ, ಚೌಡಂಗಳಾಚಿ, ಮೂಗಂಗಳಾಚಿ. ನಂಗಡ ದೇಶತ್‌ರೊಳ್‌ಲೇ

ಉಳ್ಳ ಕಮ್ಯೂನಿಸ್ಟ್ ನಾಯಕಂಗಕ್ ವರ್ಕ್ ಜೂಂಗುವವಂಗ್ ಕಡಿಕೆ ಬಿರ್‌ಚಿ ಕೊಡ್‌ತನ್ನೆಕಾಚಿ.

ಕೈಲಾಸ ಮಾನಸ ಸರೋವರತ್‌ರ ಸ್ವಾಮಿ ಪ್ರಣವಾನಂದ ಚೀನಾ ದೇಶ ತೆರಿ ಭಾಗತ್‌ಲ್ ಮಾಡಿಯಂಡುಳ್ಳ ಕೇಡ್ ಕೇತರೆನ ಸರಕಾರಕ್ ಎಚ್ಚರ ಕೊಡ್‌ತಂಡೇ ಬಾತ್. ನಂಗಡ ದೇಶತ್‌ರೊಳ್‌ಲ್ ಚೀನಾ ಎಳ್ತ್‌ಲ್ ಪೂತ್ ಬೆಚ್ಚ ಸುಮಾರ್ ಕಲ್ಲ್‌ನೆಲ್ಲ ಬಲ್‌ಚಿ ಕನ್‌ಚತ್. ಕರೆಂಟ್ (The current weekly) ಪತ್ರಿಕೆ ನೆಹರೂ ಪಿಂಞ ಕೃಷ್ಣ ಮೆನನ್ ಕೂಡಿಯಂಡ್ ಚೀನಾತ್‌ರ ಏಜಂಟಳಾಯಿತ್ ಚಾಕ್ರಿ ಮಾಡಿಯಂಡುಂಡೂಂದ್ ಎಳ್‌ದ್‌ಚಿ. ಜನರಲ್ ಕಾರ್ಯಪ್ಪ 1959 ಲ್ "ಭಾರತತ್‌ರ ಶತ್ರುವ ಪಾಕಿಸ್ಥಾನ ಅಲ್ಲ. ಭಾರತತ್‌ರೊಳ್‌ಲುಳ್ಳ ಕಮ್ಯೂನಿಸ್ಟಂಗ"ಂದ್ ಬಹಿರಂಗ ಆಯಿತ್ ಎಣ್ಣ್‌ಚಿ. ಸ್ವರಾಜ್ಯ ಪತ್ರಿಕೆಲ್ ಎಸ್. ಕೆ. ರಾವ್, ನಂಗಡ ದೇಶತ್‌ರ ಕಮ್ಯೂನಿಸ್ಟಳೂ, ಚೀನಾಕಾರಳೂ ಕೂಡಿಯಂಡ್ ಎನ್ನೆಲ್ಲ ಕೇಡ್ ಮಾಡಿಯಂಡುಂಡ್‌ಂದ್ ಎಳ್‌ದ್‌ಚಿ. ಜನರಲ್ ತಿಮ್ಮಯ್ಯ ಸರ್ವಿಸ್‌ಲ್ ಇಂಜಂಡೇ ಸರಕಾರಕ್ ವಿವರವಾನ ವರದಿ ಎಳ್‌ದಿ ಕೊಡ್‌ತಿತ್, ನಂಗಡ ದೇಶಕಡಂಗ್‌ನ ಪ್ರದೇಶತ್‌ನ ಎನ್ನನೆ ರಕ್ಷಣೆ ಮಾಡಂಡೂಂದ್ ಒರಾತ ಮಾಡ್‌ಚಿ. ಯಾಂವಂಡ ತಕ್ಕ್‌ನೋ ನೆಹರೂ, ಕೃಷ್ಣ ಮೆನನ್ ಸರಕಾರ ನಂಬ್‌ಲೆ. ಏದ್ ನಲ್ಲ ಸಲಹೆಕೂ ಕೆಮಿ ಕೊಡ್‌ತ್‌ಲೆ. ಶ್ರೀ ಅರಬಿಂದೊ ಚೀನಾತ್‌ರ ವಿಚಾರತ್‌ಲ್ ಎಳ್‌ದ್‌ನಾನ ಸುಧೀರ್ ಘೋಷ್ ನೆಹರೂಕ್ ಖುದ್ದ್ ಕಾಟಿ ಕೊಡ್‌ತತ್. ಇದ್‌ನೆಲ್ಲ ನೋಟಿತ್ ತಡ್‌ಪ ಕಯ್ಯತೆ ರಾಜಗೋಪಾಲಾಚಾರಿ ಸ್ವತಂತ್ರ ಪಾರ್ಟಿ ಕೆಟ್ಟ್‌ಚಿ.

ಭಾರತತ್‌ರ ನೇರಾನ ದೇಶಪ್ರೇಮಿಯ ನೆಹರೂ ಮಾಡ್‌ನ ತಪ್ಪುನ ಇನ್ನನೆ ಪಟ್ಟಿ ಮಾಡಿತ್. (1) ನೆಹರೂ ಕೃಷ್ಣ ಮೆನನ್‌ರನ್ನತ ದ್ರೋಹಿರ ಸ್ನೇಹ ಬೊಳ್‌ತಿಯಂಡದ್ (2) ಕೃಷ್ಣ ಮೆನನ್‌ರ ಸಿನೇತ ಪಣಿಕ್ಕರ್ ಎಣ್ಣುವವನ ಚೀನಾತ್‌ರ ಅಂಬಸಿಡಾರ್ ಆಯಿತ್ ಅಯೆಚದ್ (3) ನವಂಬರ್ 1950 ಲ್ ಸರ್ದಾರ್ ಪಟೇಲ್ ಚೀನಾತ್‌ರ ಅಪಾಯತ್‌ನೆಲ್ಲ ಎಳ್‌ದಿ ಅಯೆಚಾನ ಕೂಟಾಕತೆ ಮೂಲೆಕ್‌ಟ್ಟಿದ್. (4) ನೆಹರೂ ತಾಂಡ ಮೋವಳ ಕೂಟಿಯಂಡ್ ಚೀನಾಕ್ ಪ್ರೋಪಕ ಶ್ರೀ ಅರಬಿಂದೊ ಚೀನಾತ್‌ರ ವಿಚಾರತ್‌ಲ್ ಕೊಡ್‌ತ ಎಚ್ಚರಿಕೆರ ಮನವಿನ ಮೂಲೆಕ್ ಚಾಡ್‌ನದ್ (5) ಜನರಲ್ ಕಾರ್ಯಪ್ಪ, ಜ। ತಿಮ್ಮಯ್ಯ ಪಿಂಞ ರಕ್ಷಣಾ ತಜ್ಞಂಗ ಕೊಡ್‌ತ ಸಲಹೆನ ತಿರಸ್ಕಾರ ಮಾಡ್‌ನದ್.

1960 ಲ್ ತಿಮ್ಮಯ್ಯ ಯೂರೋಪ್‌ಂಜಿ ಬಂದನ್ನಕೆ ದೇಶತ್‌ರ ಗಡಿಭಾಗ ಅಪಾಯತುಳ್ಳಾನ ವಿವರೋಡೆ ಎಳ್‌ದಿತ್, ದೇಶತ್‌ಲ್ 200 ಸ್ಕೀಯಿಂಗ್ ಸ್ಕೂಲ್ ಸ್ಥಾಪನೆ ಮಾಡಿತ್, ಮಂಜಿ ಕುಂದ್‌ಲ್ ಯುದ್ಧ ಮಾಡುವೊ ತರಬೇತಿ ಕೊಡ್‌ತಿತ್

ಸೈನ್ಯತ್‌ನ ತಯಾರ್ ಮಾಡಂಡೂಂದ್ ಒರಾತ ಮಾಡ್‌ಚಿ. ಇದ್‌ಂಗ್ ದಾರೂ ಮಂಡೆ ಕೆಡ್‌ತಿಯಂಡ್‌ಲೆ. ಪಾಕಿಸ್ಥಾನ ಪ್ರೆಸಿಡೆಂಟ್ "ನಂಗಳೂ, ಭಾರತವೂ ಕೂಡಿತ್ ದೇಶರಕ್ಷಣೆರ ಒಪ್ಪಂದ ಮಾಡಿಯವನ" ಎಣ್ಣ್‌ಚಿ. ಅದ್‌ಂಗ್ ನೆಹರು "ದಾರ್ ಬಂದ್‌ರೂಂದ್ ರಕ್ಷಣೆ ಮಾಡಂಡಿಯೆ?" ಕೇಟಿತ್. ಚೀನಾತ್‌ರ ದಾಳಿರ ಎಲ್ಲಾ ಸೂಚನೆ ಕ್‌ಟ್ಟುವಕ, ಡೆಲ್ಲಿರ 3000 ವಿದ್ಯಾರ್ಥಿಯ ಚೀನಾ ದೂತವಾಸ (embassy)ಕ್ ಮುತ್ತಿತ್ "ನಂಗಕ್ ಯುದ್ಧೋಪಕರಣ ತಾರಿ, ನಂಗ ಲಡಾಖ್‌ಕ್ ಪೋಪ. ಚೋಂದ ಕೂಳಿಯಳ ಕೊಲ್ಲುವಂದ್ ರಂಪ ಮಾಡ್‌ಚಿ. ಅದ್‌ಂಗೆಲ್ಲ ನೆಹರೂರ ಉತ್ತರ - "ನಾನೆನ್ನ್ ತುಳ್ಳಿ ಕಳಿಕಂಡುವಾ?" ಇದ್‌ನೆಲ್ಲ ನೋಟಿತ್ ತಡ್‌ತವಕ್ ಕಯ್ಯಿತೆ ಜನರಲ್ ಕಾರ್ಯಪ್ಪ 1961 ಲ್ "ರಾಜಕೀಯ ಮಿಲಿಟರಿರ ಒಳ್‌ಕೂ ನುಗ್ಗಿಯಂಡುಂಡ್. ಸೈನ್ಯ ದೇಶರಕ್ಷಣೆಕುಳ್ಳದಲ್ಲತೆ ರಾಜಕೀಯ ಪಕ್ಷತ್‌ರ ಕೈಗೊಂಬೆ ಅಲ್ಲ" ಎಣ್ಣಿರ್‌ತ್. ಇದ್‌ನೆಲ್ಲ ನೋಟಿತ್ ತಿಮ್ಮಯ್ಯಂಗ್ ಬುಡ್‌ಂಜಿ ಪೋಚಿ.

ತಿಮ್ಮಯ್ಯಂಗ್ ತಾಂಡ ಜೀವನ ಚರಿತ್ರೆನ ಎಳ್‌ದ್‌ಚಿಟ್ಟಿತ್ ಪ್ರಕಟಪಡ್‌ತುವೊ ಇರಾದೆ ಇಂಜತ್. ಕೊರಿಯಾತ್‌ಂಜಿ ಬಂದ ಪಿಂಞ ಅದ್‌ಂಗುಳ್ಳ ಎಲ್ಲಾ ತಯಾರಿ ಮಾಡಿತಿಂಜತ್. ಅಮೆರಿಕತ್‌ರ ಹಂಪ್‌ರಿ ಇವಾನ್ಸ್ ತಿಮ್ಮಯ್ಯಂಡ ಕೂಡೆ ಇಂಜತ್. ತಿಮ್ಮಯ್ಯ ಪರ್‌ಂದಾನೆಲ್ಲ ಪುಸ್ತಕ ರೂಪತ್‌ಲ್ ಅಮೆರಿಕತ್‌ಲ್ ಪ್ರಕಟಪಡ್‌ತ್‌ಚಿ. ಈ ಪುಸ್ತಕ ಬೊಳಿ ಕಂಡಿತಾಪಕ 1961 ಲ್ ಇಂಡಿಯಾ ಪಾರ್ಲಿಮೆಂಟ್‌ಲ್ ಭಾರಿ ರಂಪ ಎದ್ದತ್.

ತಿಮ್ಮಯ್ಯ ಕಾಶ್ಮೀರತ್‌ಲ್ ಪಡೆ ಪೊಪ್ಪಕ ಬಳಸ್‌ನ ಯುದ್ಧ ತಂತ್ರತ್‌ರ ಗುಟ್ಟ್‌ನೆಲ್ಲ ಪೊರ ಬೂಕ್‌ನದ್ ತಪ್ಪೂಂದ್ ಚೆನ್ನ ಪಾರ್ಲಿಮೆಂಟ್ ಸದಸ್ಯಂಗ ಗಲಾಟೆ ಒಪ್ಪ್‌ಚಿ. ಈ ವಿಚಾರ ಮೂಂದ್ ಕುರಿ ಪಾರ್ಲಿಮೆಂಟ್‌ಲ್ ಚರ್ಚೆ ಆಚಿ. ಆಚೇಂಗಿ, ಪುಸ್ತಕ ಬೊಳಿ ಪಡ್‌ತುವಕ್ ತಿಮ್ಮಯ್ಯ ಅನುಮತಿ ಕೊಡ್‌ತಾಂಗ್ ಆಧಾರ ಇಂಜ್‌ಲೆ. ಅನ್ನನಾಯಿತ್ ತಿಮ್ಮಯ್ಯನ ಕೊಯಕುವಕ್ ಆಧಾರ ಪೋರತಾಚಿ.

1957 ನೇ ಇಸವಿಲ್ ಜ। ಶ್ರೀನಾಗೇಶ್ ನಿವೃತ್ತನಾಪಕ, ತಿಮ್ಮಯ್ಯ ಜನರಲ್ ಆಚಿ. ಅಕ್ಕಣೆ ಮಿಲಿಟರಿಲೂ, ಪೊರ್‌ಮೆರ ಸಾಮಾನ್ಯ ಜನಡ ಬಾಯಿಲೆಲ್ಲ ತಿಮ್ಮಯ್ಯಂಡದೇ ತಕ್ಕ್. ತಿಮ್ಮಯ್ಯಂಡ ಕೇಳಿ ಭೂಲೋಕಕೆತ್ತಿತಿಂಜತ್. ತಿಮ್ಮಯ್ಯ ಮಿಲಿಟರಿ ಸರ್ವಾಧಿಕಾರಿ (Military Dictator) ಆಯಿರುವಾಂದ್ ಪಳಮೆ ಕೇಪಕಾಚಿ. ರಾಜಕೀಯಕಾರಕೂ, ನೆಹರೂಕೂ ನೆಟ್ಟೆಲ್ ಸುರುವಾಚಿ. ಜನಡ ದೃಷ್ಟಿಲ್ ತಿಮ್ಮಯ್ಯ 'ರಾಷ್ಟ್ರ ವೀರ' (National Hero) ಆಯಿತಿಂಜತ್.

ತಿಮ್ಮಯ್ಯಂಡ ನಿವೃತ್ತಿರ ದಿನ ಪಕ್ಕ ಎತ್ತಿ ಪೋಚಿ. ಎಕ್ಕೊಲು ಬೋರೆ ಬೋರೆ ಸೈನಿಕ ನೆಲೆಕ್ ಪೋಯಿತ್ ಭಾಷಣ ಮಾಡಿತ್ ಸೈನಿಕಂಗಡಲ್ಲಿ ಧೈರ್ಯ ದುಂಬ್‌ಚಿಟ್ಟಿತ್ ಬಾತ್. ಪ್ರತಿ ಜಾಗತ್‌ಲೂ ಚೀನಾ ದೇಶ ಧಾಳಿ ಮಾಡುವೊ ಸೂಚನೆ ಕೊಡ್‌ಪಯಿಂಜತ್. ಆಚೇಂಗಿ, ನಂಗಡ ಸರಕಾರ ಮಾತ್ರ ತಿಮ್ಮಯ್ಯ ಕೊಡ್‌ತ ಎಚ್ಚರಿಕೆನಾಡ್, ಕೊಡ್‌ತ ಸಲಹೆನಾಡ್ ಎಡ್‌ತಂಡ್‌ಲೆ.

ಏಪ್ರಿಲ್ 1961 ಲ್ ಆಗ್ರಾತ್‌ರ ಒರ್ ಸಮಾರಂಭತ್‌ಲ್ ತಿಮ್ಮಯ್ಯನ ಜೀಪ್‌ಲ್ ಅಳ್‌ಪ್‌ಚಿಟ್ಟಿತ್, ಜನಳೇ ಬಲ್‌ಚಿತ್ ಮೆರವಣಿಗೆ ಮಾಡ್‌ಚಿ. ತಿಮ್ಮಯ್ಯಂಡ ಗೌರವಾರ್ಥ ವಿಶೇಷಪಟ್ಟ ಪ್ಯಾರಾಚೂಟ್ ಬ್ರಿಗೇಡ್‌ರ ಪೆರೇಡ್ ನಡ್‌ತ್‌ಚಿ.

ತಿಮ್ಮಯ್ಯ ಸೇನಾ ದಂಡನಾಯಕನಾಯಿತ್ ಭಾಗವಹಿಸ್‌ನ ಆಖೀರಿ ಸಭೆ 8-4-1961 ಲ್ ರಾಣಿಕೆಟ್‌ಲ್. ಅಂದ್ ನಡ್‌ಂದ ರಂಗ್ ರಂಗ್‌ರ ಪೆರೇಡ್‌ಲ್ ರಾಷ್ಟ್ರಾಧ್ಯಕ್ಷ ಡಾ। ಬಾಬು ರಾಜೇಂದ್ರ ಪ್ರಸಾದ್ ತಿಮ್ಮಯ್ಯಂಡ ಸಾಧನೆರ ಕೇಳಿನ ಪರ್‌ಂದ್ ಕೊಂಡಾಡ್‌ಚಿ. ಅಂದ್ ಕುಮಾಂವ್ ರೆಜಿಮೆಂಟ್‌ರ 4ನೇ ಬೆಟಾಲಿಯನ್‌ಲ್ ತಿಮ್ಮಯ್ಯಂಡ ಕೂಡೇ ಪಡೆ ಪೊತ್ತಿತ್ ಭಾರೀ ಕೇಳಿ ಎಡ್‌ತ ಬೋರೆ ಚೆನ್ನ ಅಧಿಕಾರಿಯಕೂ ಪುದಿಯ ಕಲರ್ಸ್ (New Colours) ಕೊಡ್‌ತಿತ್ ಸನ್ಮಾನ ಮಾಡ್‌ನಯಿಂಡ ಕೂಟ್‌ಲ್ ಇಂಞೂ ದಂಡ್ ಕೊಡವ ಇಂಜದೋರ್ ವಿಶೇಷ ಆಯಿತಿಂಜತ್. ಆ ದಂಡ್ ಕೊಡವ ವೀರಂಗ - ಲೆ। ಕ। ಚೆರಿಯಪಂಡ ಮಾದಯ್ಯ ಪಿಂಞ ಕ್ಯಾಪ್ಟನ್ ಕುಪ್ಪಂಡ ನಂಜಪ್ಪ. ಕುಮಾಂವ್ ರೆಜಿಮೆಂಟ್‌ಲ್ "ತಿಮ್ಮಯ್ಯ ಕಾರ್ನರ್" (Thimmaiah Corner)ಂದ್ ಮಾಡಿತ್ ತಿಮ್ಮಯ್ಯಂಡ ಯೂನಿಫಾರಂ, ಅಯಿಂಗಕ್ ಕ್‌ಟ್ಟ್‌ನಂತ ಸರ್ಟಿಫಿಕೇಟ್ಸ್, ಮೆಡಲ್ಸ್, ತರಾವರಿ ಫೋಟೋತ್‌ನೆಲ್ಲ ಏದ್ ಕಾಲಕೂ ಪಾಳಾಗತನ್ನಕೆ ಪ್ರದರ್ಶನ ಮಾಡುವೊ ಏರ್ಪಾಡ್ ಮಾಡ್‌ಚಿ.

9-4-1961 ರ "ಶಂಕರ್ಸ್ ವೀಕ್ಲಿ" ಪತ್ರಿಕೆ ತಿಮ್ಮಯ್ಯಂಡ ಚಿತ್ರ ಬುಡ್‌ತಿತ್ ಇನ್ನನೆ ಎಳ್‌ದ್‌ಚಿ - "ನಂಗಡ ದೇಶತ್‌ರ ಭಾರೀ ಬಲ್ಯ ಪಾಳದೃಷ್ಟ ಏದ್‌ಂದೆಣ್ಣ್‌ನಕ, ಸ್ವಾತಂತ್ರ್ಯ ಬಂದ ಪಿಂಞ ರಕ್ಷಣಾ ಖಾತೆಕ್ ಒರ್ ಯೋಗ್ಯ ಮಂತ್ರಿ ಕ್‌ಟ್ಟಿತಾನದ್. ತಿಮ್ಮಯ್ಯಂಡ ಕೂಡೆ ಮೆನನ್ ತಾಂಗಿ ನಿಂದಿತಿಂಜಕ, ನಂಗಡ ಆರ್ಮಿರ ಎದಿಕೆ ನಿಪ್ಪ ಶಕ್ತಿ ಬೋರೆ ಏದ್ ಸೈನ್ಯಕೂ ಇಂಜ್‌ಲೆ. ತಿಮ್ಮಯ್ಯ ಪಿಂಞ ಮೆನನ್ ದಂಡಾಳ್‌ನೊ ಇಡೀ ಭೂಲೋಕ ಅರ್‌ಂಜಂಡಿತ್. ಇದೇ ಸುರೂ ಕುರಿ ಆರ್ಮಿ ರಾಜಕೀಯ ಒತ್ತಡತ್‌ರ ಬಲಿಪಶು ಆಯಿಪೋಚಿ." ❑

# ತಾಮನೆ ಕೊಡಗ್‌ಕ್

ತಿಮ್ಮಯ್ಯ 35 ಕಾಲ ಪಡೆಯಾಳಿಯಾಯಿತ್ ಪ್ರಪಂಚತ್‌ರ ಬೋರೆ ಬೋರೆ ಪಡೆಭೂಮಿಲ್ ಪೊತ್ತಿತ್, ಶತ್ರುವಳ ಅಡ್‌ಕಿತ್, ಜಗಮೆಚ್ಚ್‌ನ "ಪಡೆಬೀರ" ಕೇಳಿ ಪಡ್‌ಂದತ್. ತಾಂಡ ಸೈನಿಕ ಪೊರಪಾಡ್ ಉತ್ತಿತ್ ಪುಟ್ಟ್‌ನ ಮಣ್ಣ್ ಕೊಡಗ್‌ಕ್ ಬಂದಿತ್ ಮಡಿಕೇರಿರ ಮನೆ "ಸನ್ನಿಸೈಡ್"ಕ್ ಬಾತ್.

ಮೇ ತಿಂಗ 1961 ಲ್ ಅಮೇರಿಕತ್‌ರ ನ್ಯೂಲುಕ್ (New Look) ಜರ್ನಲ್ ಇನ್ನನೆ ಎಳ್‌ದ್‌ಚಿ - "ಕೆ.ಯಸ್. ತಿಮ್ಮಯ್ಯ ಸ್ಯಾಂಡರ್ಸ್ಟ್‌ಲ್ ತರಬೇತಿ ಪಡ್‌ಂದಿತ್ ಮಿನ್ನುವ ಪೊನ್ನಾಯಿತ್ ಪೊರ ಬುದ್ಧ ಇಂಡಿಯನ್ ಜನರಲ್, ಎಟ್ಟ್ ಕಾಲಕ್ ಬಯ್ಯ ಕೊರಿಯಾತ್‌ರ ಯುದ್ಧ ಖೈದಿಯಡ ಕಠಿಣ ಸಮಸ್ಯೆನ ಪರಿಹಾರ ಮಾಡುವಕ್ ತಾಂಡ ವಿಶೇಷ ಬುದ್ಧಿ ಸಾಮರ್ಥ್ಯತ್‌ನ ಬಳಸಿತ್, ಇಡೀ ಪ್ರಪಂಚತ್‌ನಗುಂಡ್ ಜೈಕಾರ ಇಡ್‌ಚಿಟ್ಟಂಡ್, ಇಕ್ಕ ನಿವೃತ್ತಿಯಾಯಿತ್ ದಕ್ಷಿಣ ಭಾರತತ್‌ರ ಪ್ರಶಾಂತ ಊರ್ ಮಡಿಕೇರಿಲ್ ಪೊಣ್ಣ್ ನೀನ ಪಿಂಞ ಮೋವ ಮಿರಾಯಿರ ಕೂಡೆ ಪತ್ತ್ ಕೋಂಬರೆರ ತಾಂಡ ಹಂಚಿ ಮನೆ "ಸನ್ನಿಸೈಡ್"ಲ್ ನೆಲಸ್‌ಚಿ."

ರೇಸ್ ಕುದುರೆನ ಕೆಟ್ಟಿತ್‌ಟ್ಟಕ ನಿಂದಲ್ಲಿಯೂ ತುಳ್ಳಿಯಂಡಿರಂಡು. ಅನ್ನನೆ ಎಕ್ಕೊಲು ಚಟುವಟಿಕೆಲಿಂಜ ತಿಮ್ಮಯ್ಯಂಗ್ ನಿವೃತ್ತ ಬದ್‌ಕ್ ಸೇರಿ ಬಂದ್‌ಲೆ. ಒಂದನೆ ಮಾಪಡೆ ಕಯಿಂಜ ಪಿಂಞ 1930 ನೇ ಇಸವಿಂಜಿ ಕಾಫಿರ ರೇಟ್ ನೆಲಪತ್ತಿತ್, ಬಲ್ಯ ಬಲ್ಯ ತೋಟಕಾರಳೂ ಕಷ್ಟಕ್ ಕೆಣ್‌ಂಜತ್. ಕ್ರಮೇಣ ಕಾಫಿ ಉದ್ಯಮ ಚೆನ್ನ ಮೋಳ್‌ಕೇರಿಯಂಡ್ ಬಪ್ಪ ಲಕ್ಷಣ ಕಾಂಬಕ, ಸುಮಾರ್ ಪುದಿಯ ಪುದಿಯ ಕಾಫಿ ಬೊಳೆಕಾರಡ ಸಂಘ-ಸಂಸ್ಥೆ ಸ್ಥಾಪನೆ ಆಚಿ. ಅನ್ನತ ಸಂಸ್ಥೆಯಡ ಕೂಟ್‌ಲ್ ಎಲ್ಲಾಂಗ್‌ಂಜಿ ಮುಖ್ಯಪಟ್ಟದ್ ಕೂನೂರ್‌ರ 'ಉಪಾಸಿ' (UPASI) (United Planters' Association of South India). ಈ ಸಂಘಟನೆರ ಆಡಳಿತ ವರ್ಗ ಬಂದಿತ್, ಸಂಸ್ಥೆರ ಡೆಪ್ಯುಟಿ ಪ್ರೆಸಿಡೆಂಟ್ ಆಂಡೊಂದ್ ಕೇಟಂಡ ಪೋಲೆ ಮೂಂದ್ ಕಾಲತ್‌ರ ಒಪ್ಪಂದಕ್ ಒತ್ತಿತ್ ಸೆಪ್ಟಂಬರ್ 1961 ಲ್ ಅಧಿಕಾರ ವಹಿಸಿಯಂಡತ್.

ಪ್ಲಾಂಟರ್ಸ್ ಎಸೋಸಿಯೇಶನ್‌ರ ಪ್ರತಿನಿಧಿಯಾಯಿತ್ ಇಂಡಿಯಾತ್‌ಲೂ, ಪೊರದೇಶತ್‌ಲೂ ಪೆರ್ತ್ ಸಮ್ಮೇಳನಕ್ ಪೋಯಿತ್ ಬಾತ್. 10ನೇ ಸೆಪ್ಟಂಬರ್ 1961 ಲ್ ಕೇಂದ್ರ ಸರಕಾರತ್‌ರ ಆಹಾರ ಪಿಂಞ ವ್ಯವಸಾಯ ಮಂತ್ರಿ ಕೂನೂರ್‌ರ ಸಭೆಲ್ "ಪ್ರಪಂಚತ್‌ರ ಯುದ್ಧ ಭೂಮಿಲೆಲ್ಲ ಪಡೆಪೊತ್ತಿತ್ ಲೋಕ ವೀರಂದ್ ಕೇಳಿ ಪಡ್‌ಂದದಲ್ಲತೆ, ಸಂಘಟನಾ ಚತುರ, ರಾಜತಾಂತ್ರಿಕ ಪಿಂಞ ವಿಶೇಷ ಬುದ್ಧಿವಂತಿಕೆರ ಸಲಹೆಗಾರನಾನ ತಿಮ್ಮಯ್ಯನ ಡೆಪ್ಯುಟಿ ಪ್ರೆಸಿಡೆಂಟಾಯಿತ್ ಪಡ್‌ಂದಿತ್ ಈ 'ಉಪಾಸಿ' ಸಂಸ್ಥೆ ಭಾರೀ ಬಲ್ಯ ಸಂಪಾದನೆ ಮಾಡಿಯುಂಡತ್" ಎಣ್ಣ್‌ಚಿ. ❑

# ವ್ಯಕ್ತಿತ್ವ

ತಿಮ್ಮಯ್ಯ ಇಚ್ಚಕ್ ಬಲ್ಯ ಕೇಳಿ ಎಡ್‌ಪಕ್ ಅಯಿಂಡ ವೈಯಕ್ತಿಕ ವಿಶೇಷ ಗುಣವೇ ಮುಖ್ಯ ಕಾರಣ. ತಿಮ್ಮಯ್ಯಂಡ ಜನಪ್ರಿಯತೆ ಪಿಂಞ ತೊಟ್ಟ ಕಾರ್ಬಾರ್‌ಲೆಲ್ಲ ಜಯ ಪಡೆಯಂಡಿಕೆ ಕಾರಣ ಏದೇದ್‌ಂದ್ ಬೋರೆ ಬೋರೆ ಸೇನಾಧಿಕಾರಿಯ ಮಾಡ್‌ನ ಪಟ್ಟಿ ಇನ್ನನೆ ಉಂಡ್ :

(1) ಎನ್ನತ ಕಠಿಣ ಸಂದರ್ಭತ್‌ಲೂ ಅವು ಸದ್ದೂ ಮಾಡುಲೆ, ಗಾಬರಿ ಪಡುವದೂ ಇಲ್ಲೆ.

(2) ಪಡೆ ನಡ್‌ಂದಂಡಿಪ್ಪಕ, ಸಮಾಧಾನತ್‌ಲ್ ಅದೋರ್ ಕಳೀಂದೆಣ್ಣ ವಚ್ಚಿಕೇ ಸುಲಭತ್‌ಲ್ ಎಡ್‌ತವ.

(3) ಬೋರೆಲ್ಲಾ ಅಧಿಕಾರಿಯಳನೆಕೆ ಸರ್ವಾಧಿಕಾರಿರನೆಕೆ ಕಳಿಪ್‌ಲೆ, ಅಹಂಕಾರ ಕಾಟುಲೆ. ಬೋರೆಲ್ಲಾ ಅಧಿಕಾರಿಯ ತಾಂಡ ಕೈಕ್‌ದಲುಳ್ಳಯಿಂಡ ಮೇಲೆ ಕಾರಣ ಇಲ್ಲತೇ ರೇಗುವ. ಚೆರಿಯ ತಪ್ಪುನ ಬಲ್ಯದ್ ಮಾಡಿತ್ ಅಧಿಕಾರಿಯಡ ಮನೋಬಲತ್‌ನ ಕೆಡ್‌ತುವ.

(4) ತಿಮ್ಮಯ್ಯ ಎಚ್ಚಕೇ ಚೆರಿಯ ಅಧಿಕಾರಿ ಕೊಡ್‌ಪನ್ನತ ಸಲಹೆನೊ ಸ್ವೀಕಾರ ಮಾಡಿತ್, ನಾಲಾಳ್‌ರ ಅಭಿಪ್ರಾಯ ಎಡ್‌ತಂಡ್ ಮಿಂಞತ ಕಾರ್ಬಾರ್‌ಕ್ ಇಳಿವ.

(5) ತೊಟ್ಟ ಕಾರ್ಬಾರ್‌ಲ್ ಚೆನ್ನ ಸೋಲ್ ಕಂಡಕ, ಅದ್ ತಾಂಡದೇ ತಪ್ಪೂಂದ್ ಒತ್ತವ. ಜಯ ಕ್‌ಟ್ಟುವಕ ಅದ್ ಕೂಟ್‌ಕಾರ ಎಲ್ಲಾಕು ಸಲ್ಲಂಡಿಯದ್‌ಂದ್ ಸಾರುವ.

(6) ಪಡೆಭೂಮಿಲಿಪ್ಪಕಲೂ ಸಿಪಾಯಿಯಡ ಕಷ್ಟ ಸುಖ ಕೇಟಂಡ್‌ಂಜಂಡಿಪ್ಪ. ಎಲ್ಲಾರ್‌ನೊ ತೆಳ್‌ಪ್‌ಚಿಟ್ಟಂಡ್, ಅಯಿಂಡಲ್ಲಿ ಧೈರ್ಯ ಪುಟ್ಟ್ ಚಿಟ್ಟಂಡೇ ಇಪ್ಪ.

(7) ಬಲ್ಯ ಬಲ್ಯ ಅಧಿಕಾರಿಯ ಹೆಡ್‌ಕ್ವಾರ್ಟರ್ಸ್‌ಲ್ ಅಳ್‌ತಂಡ್ ಅಲ್ಲ್‌ಂಜಿ ಆರ್ಡರ್ ಕೊಡ್‌ತಂಡಿಪ್ಪ. ತಿಮ್ಮಯ್ಯ ಬಾಂಬ್ ಬೂವಲ್ಲಿಯೂ ಬೊಡಿ ಪೊಟ್ಟುವಲ್ಲಿಯೂ ಹಾಜರಾಯಿತಿಪ್ಪ.

(8) ತಾನೋರ್ ಬುದ್ಧಿವಂತ, ವೀರ, ಅಧಿಕಾರಿ ಎಣ್ಣುವಾನ ಕಾಟಿಯವದೇ ಇಲ್ಲೆ.

(9) ದಾರೇಂಗಿ ಚೆಡಿಲ್ ನ್ಯಾಯ ಕೇಪಕ್ ಪೋನಕ, ಚೆಡ್‌ಂಜವತೆ ಸಮಾಧಾನತ್‌ಲ್ ಬಂದಂವಂಡ ಚೆಡಿನ ತಣ್‌ಚಿಟ್ಟ್‌ರುವ. ಮಳೆರನೆಕೆ ಬಂದಂವ್ರೊ, ಮಂಜಿರನೆಕೆ ಆಯಿರುವ.

(10) ಏದೇ ಮೇಲಧಿಕಾರಿಯಾಡ್, ಮಂತ್ರಿಯಾಡ್, ತಪ್ಪ್ ಮಾಡ್‌ನಕ ಬೊತ್ತತೆ, ಅವನ ಅಡ್‌ಕಿ ಬೆಪ್ಪಕ್ ಬಯ್ಯಕ್ ನಿಪ್ಪ್‌ಲೆ.

ಇನ್ನತ ವಿಶೇಷ ಗುಣತ್‌ನಗುಂಡ್ ಪ್ರಪಂಚತ್‌ಲ್ ಜನಪ್ರಿಯನಾಯಿತ್ ಜಯ ಪಡ್‌ಂದತ್.

1948 ನೇ ಇಸವಿಲ್ ಕಾಶ್ಮೀರ ಯುದ್ಧ ಆನ ಪಿಂಞ ಒರ್ ಸ್ಥಳೀಯ ನಾಯಕ ಒರ್ ಸಭೆಲ್ "ನಂಗಡ ಕಾಶ್ಮೀರತ್‌ನ ದಾರ್ ಆಳ್‌ಚೇಂಗಿ ನಲ್ಲದಾಕು"ಂದ್ ಕೇಟಿತ್. ಎಲ್ಲಾರೂ ಒರೇ ಸ್ವರತ್‌ಲ್ "ತಿಮ್ಮಯ್ಯ" ಎಣ್ಣಿರ್‌ತ್.

ಮೇಜರ್ ಜನರಲ್ ಪಿ. ಎಸ್. ಭಗತ್ - "ತಿಮ್ಮಯ್ಯ ಒಮ್ಮ ರಾಷ್ಟ್ರೀಯ ಸಮಸ್ಯೆನ ಚರ್ಚೆ ಮಾಡಿಯಂಡಿಪ್ಪ. ಕೂಡೆನ್ನೆ ಒರ್ ಸಾಮಾನ್ಯ ಸಿಪಾಯಿರ ಗೋಳ್‌ರ ಕಥೆನೊ ಕೇಪ. ಅವಂಗ್ ಏದ್ ಚೆರಿಯ ವಿಚಾರ, ಏದ್ ಬಲ್ಯ ವಿಚಾರಾಂದ್ ವ್ಯತ್ಯಾಸ ಇಲ್ಲೆ. ಚರಿತ್ರೆಲ್ ತಿಮ್ಮಯ್ಯನೋರ್ ದಂತಕತೆ ಆಪದ್ ನೇರ್."

ಲೆ। ಕ। ಪ್ರೌಡ್‌ಫುಟ್ - "ತಿಮ್ಮಯ್ಯ ಗಡಿ ಪ್ರದೇಶತ್‌ರ ಔಟ್‌ಪೋಸ್ಟ್‌ಕ್ ಪೋಚಿ. ಅಲ್ಲಿ ಒರ್ ಲೆಫ್ಟಿನೆಂಟ್ ಬಾಲೆಕಾರ ಒರ್ ಕಾಲತ್‌ಂಜಿ ಒನ್ನಾಂದೂ ರಜ ಇಲ್ಲತೆ ಅಪಾಯತ್‌ಲೇ ಇಂಜಾನ ಕಂಡತ್. ಕೂಡೆನ್ನೆ ಹವಾಲ್ದಾರಂಗ್ ಚಾರ್ಜ್ ಕೊಡ್‌ಪ್‌ಚಿಟ್ಟಿತ್, ತಾಂಡ ಹೆಲಿಕಾಪ್ಟರ್‌ಲ್ ಲಕ್ನೋಕ್ ಕೂಟಿಯ ಬಂದಿತ್, ಒರ್ ವಾರ ಅವಂಡ ಇಷ್ಟ ಪ್ರಕಾರ ತಿರ್‌ಗುವಕ್ ಬುಟ್ಟಿತ್, ಒರ್ ವಾರ ಕಯಿಂಜ ಪಿಂಞ ತಾಂಡ ಹೆಲಿಕಾಪ್ಟರ್‌ಲೇ ಕೂಟಿಯ ಪೋಯಿತ್ ಬುಟ್ಟಿತ್. ಇದ್ ತಿಮ್ಮಯ್ಯಂಡ ಗುಣ."

ಕಾಶ್ಮೀರ ಯುದ್ಧತ್‌ರ ಸಮಯತ್‌ಲೂ, ದೇಶ ಪಾಲಾಪ ಸಮಯತ್‌ಲೂ ತಿಮ್ಮಯ್ಯಂಡ ಮಾನವೀಯತೆನ ಮೆಚ್ಚಿತ್ ಪ್ರತಿಯೋರ್ ಅಧಿಕಾರಿಯೂ ತಿಮ್ಮಯ್ಯಂಗಾಯಿತ್ ತಾಂಡ ಪ್ರಾಣ ಕೊಡ್‌ಪಕೂ ತಯಾರಿಂಜತ್. ❑

# ಚೀನಾಪಡೆ

**ಚೀ**ನಾತ್‌ಂಜಿ ನಂಗಡ ದೇಶಕ್ ಭಾರೀ ಅಪಾಯ ಉಂಡ್‌ಂದ್ ಜ। ಕಾರ್ಯಪ್ಪನೂ, ಜ। ತಿಮ್ಮಯ್ಯನೂ ಎಚ್ಚಕೇ ಎಚ್ಚರ ಕೊಡ್‌ತಕಲೂ, ರಾಜಕೀಯ ನಾಯಕಂಗ ಎಚ್ಚರ ಆಯಿಲೆ. ಜುಲೈ 1962 ಲ್ ತಿಮ್ಮಯ್ಯ ಸೆಮಿನಾರ್ ಪತ್ರಿಕೆ (Seminar Magazine)ಕ್ ಇನ್ನನೆ ಎಳ್‌ದ್‌ಚಿ - "ಚೀನಾ ನಂಗಡ ದೇಶಕ್ ನುಗ್ಗುವದ್ ನೇರ್. ಇನ್ನತ ಸಮಯತ್‌ಲ್ ನಾನೋರ್ ಸಾಮಾನ್ಯ ಸಿಪಾಯಿ ಆಯಿತೂ ಪಡೆಪೊಪ್ಪ ಅವಕಾಶ ಇಲ್ಲತಾಚಿ. ಉತ್ತರ ದಿಕ್ಕ್‌ಲ್ ಮಂಜಿ ದುಂಬ್‌ನ ಕಣಿವೆ ಪ್ರದೇಶತ್‌ಲ್ 6 ತಿಂಗ ಪೋಪಕೇ ಕಯ್ಯುಲೆ. ಚೀನಾತ್‌ರ ಸೇನಾಬಲತ್‌ರ ಮಿಂಞಲ್ ನಂಗಡ ಬಲ ಎಲ್ಲಿಕೂ ಪೋರ. ನಂಗಡ ರಾಜನೀತಿ ಶಾಸ್ತ್ರಜ್ಞಂಗಳೂ, ರಾಜಕಾರಿಣಿಯಳೂ ದೇಶರಕ್ಷಣೆರ ಕಾರ್ಬಾರ್ ಎನ್ನನೆ ಮಾಡುವಾಂದ್ ಅಯಿಂಗಳೇ ಜವಾಬ್ ತರಂಡು."

ತಿಮ್ಮಯ್ಯ ಈ ಭವಿಷ್ಯ ಪರ್‌ಂದಿತ್ ದಂಡೇ ತಿಂಗತ್‌ಲ್ 14,500 ಅಡಿ ಎತ್ತರತ್‌ರ ತಾಗ್ಲಾ ಕುಂದ್‌ಸಾಲ್ ಪಿಂಞ ಅಕ್ಸಾಯಿಚಿನ್‌ಕಾಯಿತ್ ಪೊಂದೇನ್ ಕುಡಿ ಮುತ್ತ್‌ನನೆಕೆ ಮುತ್ತ್‌ಚಿ. ಏದೋರ್ ತಯಾರಿ ಮಾಡಿಯವತ ನಂಗಡ ಸೈನ್ಯ, ತಿತ್ತ್‌ಕ್ ಬುದ್ದ ಪಾತೆಯಳನೆಕೆ ಚತ್ತದ್ ಪೋರತೆ, ಪ್ರಪಂಚತ್‌ರ ದೃಷ್ಟಿಲ್ ಬಲ್ಯ ಅವಮಾನಕೂ ಒಳಪಟ್ಟಿತ್.

ನೆಹರೂ ಆಫ್ರಿಕಾ ಪ್ರವಾಸ ಬಾಕಿ ಮಾಡಿತ್, ನೈಜೀರಿಯತ್‌ಂಜಿ ಬಯ್ಯಕ್ ಬಂದಿತ್ ರೇಡಿಯೋ ಭಾಷಣ ಮಾಡಿತ್, ನಂಗಡ ಸೈನ್ಯತ್‌ರ ಅಸಹಾಯಕ ಪರಿಸ್ಥಿತಿನ ದೇಶಕ್ ಸಾರಿತೆಣ್ಣ್‌ಚಿ. ತಾಂಡ ತಪ್ಪುರ ಅರಿವಾಯಿತ್ ತಕ್ಕ್ ಪರಿವಕ ಬೊರ್‌ತಂಡೂ, ಬಿಕ್ಕಿಯಂಡೂ ಪರ್‌ಂದತ್.

ಒರ್ ವ್ಯಂಗ್ಯಚಿತ್ರಕಾರ "ನೆಹರೂರ ತಪ್ಪುನ ಇಕ್ಕೇಂಗಿ ಅರ್ಥ ಮಾಡಿಯವನೆಕೆ ಮಾಡ್‌ನಾಂಗಾಯಿತ್ ನಂಗ ಚೀನಾಕ್ ವಂದನೆ ಮಾಡಂಡು."

ಇಂಞೊಬ್ಬ ಇನ್ನನೆ ಎಳ್‌ದ್‌ಚಿ - "ತಾನ್ ಭಾಯಿ ಭಾಯಿಂದ್ ತಬ್ಬಿ ಕೊಡ್‌ಚ ಚೀನಾ ದಾಳಿ ಮಾಡ್‌ನಂದೇ ನೆಹರು ಚತ್ತತ್." ಇಡೀ ದೇಶತ್‌ರ ಮಾಧ್ಯಮಕಾರಳೂ, ವಿರೋಧ ಪಕ್ಷಕಾರಳೂ ಚೀನಾತ್‌ರ ಸಿನೇತ ಕೃಷ್ಣಮೆನನ್‌ನ ರಕ್ಷಣಾ ಮಂತ್ರಿ ಸ್ಥಾನತ್‌ಂಜಿ ಎಡ್‌ಕಂಡೂಂದ್ ಕೂತ್‌ಟ್ಟಿತ್. ರಂಪ ತಡ್‌ಪ ಕಯ್ಯತೆ, ನೆಹರು ರಕ್ಷಣಾ ಖಾತೆ ವಹಿಸಿಯಂಡ್ ಮೆನನ್‌ನ 'ರಕ್ಷಣಾ ಉತ್ಪನ್ನ'

ಖಾತೆರ ಮಂತ್ರಿ ಮಾಡ್‌ಚಿ. ಮೆನನ್‌ನ ಕೂಡೆನ್ನೆ ಮಂತ್ರಿ ಮಂಡಲತ್‌ಂಜಿ ಎಡ್‌ಕಂಡೂಂದ್ ಒತ್ತಾಯ ಮಾಡ್‌ಚಿ. ನವಂಬರ್ 7ನೇ ತಾರೀಕ್ 1962 ಲ್ ಮೀಟಿಂಗ್‌ಲ್ ನೆಹರು "ಇನ್ನತ ಕಷ್ಟಕಾಲತ್‌ಲ್ ಮೆನನ್‌ರ ಬುದ್ಧಿವಂತಿಕೆರ ಆವಶ್ಯಕತೆ ನಂಗಕುಂಡ್" ಎಣ್ಣ್‌ಚಿ. ಆ ತಕ್ಕ್ ಕೇಪದು ಸಭೆಲಿಂಜ 10 ಸದಸ್ಯಂಗ ಒಮ್ಮಕೆ ಮುಷ್ಠಿಕೆಟ್ಟಿತ್ ಮೇಜಿ ಒಡಿವನೆಕೆ ಗುದ್ದಿತ್ "ನೋ"ಂದ್ ಕೂತ್‌ಟ್ಟತ್. ನೆಹರೂನ ಬಾಯಿ ತೊರ್‌ಪಕೇ ಬುಟ್ಟ್‌ಲೆ. ಚೆನ್ನ ದಿನತ್‌ಲ್ ಆ ದೇಶದ್ರೋಹಿ ಕಮ್ಯುನಿಸ್ಟನ ಮಂತ್ರಿಮಂಡಲತ್‌ಂಜಿ ಪೊರ್‌ಮೆ ಇಟ್ಟತ್. ಇದ್ ಕಾಂಬದು ಮೆನನ್‌ರ ಶಿಫಾರಸ್‌ಲ್ ಪ್ರಮೋಶನ್ ಪಡ್‌ಂದಿತ್ ಭೂಪಡೆರ ಮುಖಂಡನಾನ ಜನರಲ್ ಥಾಫರ್ ರಾಜೀನಾಮೆ ಕೊಡ್‌ತತ್.

ಚೀನ ಮಾಡುವದೆಲ್ಲ ಮಾಡಿರೊಂಜಿ, 22 ದಿನತ್‌ಲ್ ಯುದ್ಧ ನಿಪ್ಪ್‌ಚಿಟ್ಟತ್. ಭಾರತ ಸರಕಾರಕ್ ಇಕ್ಕ ವರ್‌ಕ್ ತೆಳ್‌ಂಜತ್. 31 ಸದಸ್ಯಂಗ ಉಳ್ಳ ಒರ್ ಡಿಫೆನ್ಸ್ ಕಮಿಟಿ ಮಾಡಿತ್ ಅದ್‌ಂಗ್ ತಿಮ್ಮಯ್ಯನೋ ಕೂಟ್‌ಚಿ. ಆ ಕಮಿಟಿಲ್ ಜಾಸ್ತಿ ಬೊಳ್ತ ತೊಪ್ಪ (ಕಾಂಗ್ರೆಸ್)ಕಾರಳೆ ಕಂಡಿತಾಪದು, ಜಯಪ್ರಕಾಶ್ ನಾರಾಯಣ ಎಣ್ಣ್‌ನ ತಕ್ಕ್ "ಇದೆಂತ ಕಮಿಟಿ? ಜೊಹುಕುಂ ಜಿ ಹುಜೂರಡದಾ? (Jo Hukum Jee Hujoor) ದೇಶರಕ್ಷಣೆರ ವಿಚಾರತ್‌ಲ್ ಜನರಲ್ ಕಾರ್ಯಪ್ಪ, ಕುಂಜ್ರು (Kunzru) ಪಿಂಞ ಕೃಪಾಲನಿ - ಈ ಮೂಂದಾಳ್‌ಕ್ ಗೊತ್ತುಳ್ಳಚ್ಚಕ್ ವಿಷಯ ಇಡೀ ಕಾಂಗ್ರೆಸ್ ಪಾರ್ಟಿನೆ ಕೂಟಿಯಂಡಕಲೂ ಗೊತ್ತಿಲ್ಲೆ. ಈ ಸಮಿತಿರ ಲಿಸ್ಟ್‌ನ ಓದುವದೇ ವ್ಯರ್ಥ."

ಆ ಕಮಿಟಿಲ್ ವಿಷಯ ಗೊತ್ತುಳ್ಳ ಒರೇ ವ್ಯಕ್ತಿ ತಿಮ್ಮಯ್ಯ. ಬಯ್ಯ ಜನರಲ್ ಪಿ. ಯಸ್. ಭಗತ್ ಪರ್‌ಂದ ತಕ್ಕ್ - "ಹಿಮಾಲಯತ್‌ರ ರಕ್ಷಣೆ ಎನ್ನನೆ ಮಾಡಂಡೂಂದ್ ತಿಮ್ಮಯ್ಯ ಕೊಡ್‌ತ ಸಲಹೆನ ಎಡ್‌ತಂಡಿತುಂಡೇಂಗಿ, ದೇಶತ್‌ರ ಚರಿತ್ರೆ ಬದ್‌ಲಾಪಕಿಂಜತ್. ಇಕ್ಕ ನಿವೃತ್ತಿ ಆನ ಪಿಂಞ ಡಿಫೆನ್ಸ್ ಕೌನ್ಸಿಲ್‌ಕ್ ಎಡ್‌ತಂಡಕಲೂ, ಅವು ಬಂದಾನಗುಂಡ್, ದೇಶತ್‌ರ ಜನಡಲ್ಲಿ ಒರ್ ವಿಶ್ವಾಸ ಪುಟ್ಟ್‌ಚಿ."

ತಿಮ್ಮಯ್ಯ ನಿವೃತ್ತನಾಪಾಂಗ್ ಚೆನ್ನ ಮಿಂಞ ಏದೋರ್ ಆಧಾರವೂ ಇಲ್ಲತೋರ್ ಪೊಟ್ಟ್ ಪಳಮೆ ಪುಟ್ಟ್‌ಚಿ. 30-1-1961ರಂದ್ ತಿಮ್ಮಯ್ಯ ಮಿಲಿಟರಿ ಆಡಳಿತ (Coup D'Etat) ಕೊಂಡಬಪ್ಪ ಏರ್ಪಾಡ್ ಮಾಡಿಯಂಡುಂಡ್‌ಂದ್ ಗಾಳಿಸುದ್ದಿ ಪಬ್ಬ್‌ಚಿಟ್ಟತ್, ವಾಯುಪಡೆ, ನೌಕಾಪಡೆರ ಮುಖ್ಯಸ್ಥಂಗಳ ಪಿಂಞ ಚೆನ್ನ ಸಿವಿಲ್ ಅಧಿಕಾರಿಯಳೋ ಕಾಕಿತ್ ತಿಮ್ಮಯ್ಯಂಡ ಮೇಲೆ ಒರ್

ಕಣ್ಣೆರಡ್‌ೕಂದ್ ಕೃಷ್ಣ ಮೆನನ್ ಎಚ್ಚರ ಕೊಡ್‌ಪನ್ನತ ಕ್ೕಳ್ ಮಟ್ಟಿಕೂ ಇಳ್‌ಂಜತ್. (ಆಧಾರ : India China War - Neville Maxwell.)

1965 ಲ್ ಪಾಕಿಸ್ಥಾನ ನಂಗಡ ದೇಶತ್‌ರ ಮೇಲೆ ಯುದ್ಧ ಸಾರುವಕ, ತಿಮ್ಮಯ್ಯ ಸೈಪ್ರಸ್‌ಲಿಂಜತ್. ಅಕ್ಕತ ಆರ್ಮಿ ಚೀಫ್ ಜನರಲ್ ಜೆ. ಚೌದರಿ ಸಿಯಾಲ್ ಕೋಟ್‌ಕ್ ಪಡೆ ಅಯಿಪಕ್ ಮಡ್‌ಚಿ ಕಳ್‌ಚತ್. ಅಕ್ಕ ಉತ್ತರ ಭಾರತತ್‌ರ ಜನ ಕೂಡೆನ್ನೆ ತಿಮ್ಮಯ್ಯನ ಕಾಕ್‌ಚಿಟ್ಟಿತ್ ಯುದ್ಧತ್‌ರ ಜವಾಬ್ದಾರಿಕೆ ವಹಿಸಂಡು, ತಿಮ್ಮಯ್ಯಂಡ ಮಾದರಿ ಧೈರ್ಯತ್‌ಲ್ ನುಗ್ಗುವ ತಾಕತ್ತ್ ಬೋರೆ ದಾಕೂ ಇಲ್ಲೇಂದ್ ಸರಕಾರಕ್ ಒತ್ತಾಯ ಮಾಡ್‌ಚಿ.

1963 ಲ್ ಲಂಡನ್‌ಲ್ ಇನ್‌ಸ್ಟಿಟ್ಯೂಟ್ ಆಫ್ ಸ್ಟ್ರೆಟಜಿಕ್ ಸ್ಟಡೀಸ್ (Institute of Strategic Studies) ಸ್ಥಾಪನೆ ಆಚಿ. ಈ ಸಂಘಟನೆಲ್ 7 ವೈಸ್ ಪ್ರೆಸಿಡೆಂಟಡ ಕೂಟ್‌ಲ್ ಒಬ್ಬೊ ತಿಮ್ಮಯ್ಯ. ಅಲ್ಲಿ ತಿಮ್ಮಯ್ಯ ಚೆನ್ನಂಗೇ ಸಮಯ ಇಂಜಕಲೂ, ಅಯಿಂಡ ಕೊಡುಗೆ ಪೆರ್ತ್ ಬಲ್ಯದ್ೕಂದ್ ಮೆಚ್ಚಿಗೆ ಪಡ್‌ಂದತ್.

ಉಪಾಸಿ ಸಂಸ್ಥೆರ ಡೆಪ್ಯುಟಿ ಪ್ರೆಸಿಡೆಂಟ್ ಆಯಿತಿಪ್ಪಕ, ದಕ್ಷಿಣ ಏಷ್ಯಾತ್‌ರ ದುಂಬಾ ಜಾಗಕ್ ಪೋನಲ್ಲಿಯೆಲ್ಲ ದೇಶತ್‌ರ ಭದ್ರತೆರ ವಿಚಾರತ್‌ಲ್ ಏದೇದ್ ಕ್ರಮ ಎಡ್‌ಕಂಡೂಂದ್ ಅಭ್ಯಾಸ ಮಾಡಿಯ ಬಂದಿತ್, ಅದ್‌ಂಡೆಲ್ಲ ವರದಿನ ಸರಕಾರಕ್ ಕೊಡ್‌ತತ್.

1945 ಲಿಂಜಿ 1965 ಕೆತ್ತಣೆ ಎಲ್ಲಾಡ ಬಾಯಿಲೂ ತಿಮ್ಮಯ್ಯಂಡ ಪೆದ. ಎಲ್ಲಾ ಪತ್ರಿಕೆಲೂ ತಿಮ್ಮಯ್ಯಂಡ ವಿಚಾರ. ತಿಮ್ಮಯ್ಯಂಡ ಕೇಳಿ ರಾಜಕೀಯ ನಾಯಕಂಗಡ ಎದೆಲ್ ತಿತ್ತಾಯಿತ್ ಕತ್ತಿಯಂಡಿಂಜತ್. ಅದ್‌ನ ಜನರಲ್ ಭಗತ್ ಇನ್ನನೆ ಪರ್‌ಂದತ್ - "ಎಲ್ಲಾ ದೇಶತೂ, ಎಲ್ಲಾ ಕಾಲತೂ ತಿಮ್ಮಯ್ಯನಂತವು ಪುಟ್ಟುಲೆ. ಅಪರೂಪಕ್ ಓರಮ್ಮ ಮಾತ್ರ. ಸೇನೆಯೆ ಅವಂಡ ಆತ್ಮ. ಅವಂಡ ಆತ್ಮವೇ ಸೇನೆ." ❑

# ಸೈಪ್ರಸ್

**ಕೊ**ರಿಯಾ ದೇಶತ್‌ಲ್ ತಿಮ್ಮಯ್ಯ ನಡ್‌ತ್‌ನ ನ್ಯಾಯ ತ್‌ೕರ್ಮಾನ, ಅಯಿಂಡ ಬುದ್ಧಿವಂತಿಕೆ, ಧೈರ್ಯ, ತಾಳ್ಮೆ, ತೊರ್‌ಂದ ಮನಸ್, ಆಖೀರಿಕ್ ಪಡ್‌ಂದ ಜಯತ್‌ನಗುಂಡ್ ಪ್ರಪಂಚತ್‌ಲೋರ್ ಬಲ್ಯ ಜನಪ್ರಿಯ ರಾಜನೀತಿ ಶಾಸ್ತ್ರಜ್ಞಂದೂ, ಧೀರ ನಾಯಕಂದೂ ಪೆದ ಎಡ್‌ತಿತಿಂಜಾನಗುಂಡ್, ಸೈಪ್ರಸ್ ದೇಶತ್‌ಲ್ ಶಾಂತಿ ಇಪ್ಪನೆಕೆ ಮಾಡಂಡಿಕೆ ಜಗತ್ತ್‌ಲ್ ತಿಮ್ಮಯ್ಯನೇ ಸಮರ್ಥ ನಾಯಕಂದ್ ಯು.ಎನ್.ಓ.ತ್‌ರ ಸೆಕ್ರೆಟರಿ ಜನರಲ್ ಉ. ಥಾಂಟ್ ಅರ್‌ಂಜಂಡಿಂಜತ್. ಉಪಾಸಿ ಸಂಸ್ಥೆರ ಡೆಪ್ಯುಟಿ ಪ್ರೆಸಿಡೆಂಟಾಯಿತಿಂಜ ತಿಮ್ಮಯ್ಯ ವಿಶ್ವಸಂಸ್ಥೆರ ಶಾಂತಿಪಡೆರ ಕಮಾಂಡರ್ ಆಂಡೊಂದ್ ಉ. ಥಾಂಟ್ ಕೇಟಂಡ ಪೋಲೆ, ತಿಮ್ಮಯ್ಯ ಬಲ್ಯೋರ್ ಜವಾಬ್ದಾರಿಕೆ ಪೊರ್‌ಪಕ್ ಒತ್ತ್‌ಂಡತ್. ಸುರೂಲ್ ಕಮಾಂಡರ್ ಆಯಿತಿಂಜ ಜನರಲ್ ಪ್ರೇಮ್‌ಗ್ಯಾನಿ (Gen. P. S. Gyani) ಮೂಂದೇ ತಿಂಗತ್‌ಲ್ ಈ ಜವಾಬ್ದಾರಿಕೆ ನೀಸುವ ಕಯ್ಯತೆ ಬಯ್ಯಕ್ ಬಂದ್‌ಟಿ ತಿಂಜತ್.

ಸೈಪ್ರಸ್ ಟರ್ಕಿರ ಕರಾವಳಿಂಜಿ 40 ಮೈಲ್ ದೂರ. ಗ್ರೀಸ್‌ರ ಅಥೆನ್ಸ್‌ಂಜಿ 600 ಮೈಲ್ ದೂರತ್‌ರ ದ್ವೀಪರಾಷ್ಟ್ರ. 1964 ಲ್ ಅಲ್ಲಿಯತ ಜನಸಂಖ್ಯೆ 6,00,000. ಇದ್‌ಲ್ 1,10,000 ಸೈಪ್ರಸ್‌ಲ್ ನೆಲೆ ನಿಂದ ಟರ್ಕಿ ಜನ (Turkish cypriots)

ಕ್ರಿಸ್ತಪೂರ್ವ 1200 ಪಿಂಞ 1000ತ್‌ರ (B.C. 1200 and B.C. 1000) ಮಧ್ಯತ್‌ಲ್ ಟ್ರೋಜಾನ್ ಯುದ್ಧ ಗೆದ್ದಿತ್ ಬಂದ ವೀರಂಗ ಸೈಪ್ರಸ್‌ಲ್ ನೆಲೆ ನಿಂದತ್. ಅಲ್ಲ್‌ಂಜಿ ದುಂಬ ಗ್ರೀಕಂಗ ಅಲ್ಲಿ ಕೂಡ್‌ಚಿ. ಗ್ರೀಸ್ ದೇಶ ಸೈಪ್ರಸ್‌ನ ಆಳಿಯಂಡಿಂಜತ್. ಕ್ರಿಸ್ತಪೂರ್ವ 8ನೇ ಶತಮಾನ (B.C. 8th Century)ತ್‌ಲ್ ಇದ್ ಫೊನಿಶಿಯನ್ಸ್ (Phoenicians)ಡ ವಶ ಆಚಿ.

ಕ್ರಿ. ಶ. 1571 ಲ್ ವೆನಿಶಿಯನ್ಸಡ (Venetians) ಕೈಲಿಂಜಿ ಸೈಪ್ರಸ್‌ನ ಟರ್ಕಿ ಬಲ್‌ಚಂಡತ್. 1878 ಲ್ ಬ್ರಿಟಿಷಡ ವಶಕ್ ಬರಣೆಕೂ ಟರ್ಕಿ ಆಳಿಯಂಡಿಂಜತ್. ಸುಮಾರ್ 126 ಗ್ರಾಮ ಟರ್ಕಿ (ತುರ್ಕ)ಯಡ ಪ್ರಭಾವ ಕೊಳಪಟ್ಟಿತಿಂಜತ್. 10,000 ಸಂಖ್ಯೆರ ಟರ್ಕಿ ಸೈನ್ಯ ಇಂಜತ್. ದ್ವೀಪತ್‌ರ ಉತ್ತರಭಾಗತ್‌ರ ಕೊಕ್ಕಿನ (Kokkina) ಪ್ರದೇಶತ್‌ಲ್ ಟರ್ಕಿರ 500 ಟ್ರೂಪ್ ಇಂಜತ್.

1960 ಲ್ ಸೈಪ್ರಸ್ ಸ್ವಾತಂತ್ರ್ಯ ಪಡ್ಂದತ್. ದಂಡಾಯಿರ ಕಾಲತ್ಂಜಿ ಶಾಂತಿಲೇ ಇಂಜ ಗ್ರೀಕ್ ಪಿಂ಼ಞ ಟರ್ಕಿಯಡೊಳ್ಲ್ ವಿರೋಧ ಬಂದ್ ಪೋಚಿ. ಇದ್ಂಗ್ ಕಾರಣ - ಬ್ರಿಟಿಷಡ ಕೆಣಿ ಪಿಂ಼ಞ ಪಿತ್ಲಾಟ. ಭೂ ಮಧ್ಯ ಪ್ರದೇಶ ಭಾಗತ್ಲ್ ಬ್ರಿಟಿಷಕ್ ಸೈನಿಕ ನೆಲೆ ಬೋಂಡಿಂಜತ್. ಸೈಪ್ರಸ್ ಗ್ರೀಸ್ ದೇಶಕ್ ಕೂಡಿ ಪೋನಕ, ಬ್ರಿಟಿಷಡ ಪಡೆನ ಅಲ್ಲಿ ಬೆಪ್ಪಕ್ ಕಯ್ಯುಲೆ. ಅದ್ಂಗಾಯಿತ್ ಟರ್ಕಿಯಳ ಅರಂಗೇತಿತ್, ಟರ್ಕಿ ಗ್ರೀಕಡೊಳ್ಲ್ ಜಗಳ ಪತ್ತ್‌ಚಿಟ್ಟತ್. ಸೈಪ್ರಸ್‌ರ ಆರ್ಚ್ ಬಿಷಪ್ ಮಕಾರಿಯಾಸ್ (Archbishop Makarias) ವಿಶ್ವಸಂಸ್ಥೆರ (U.N.O.) ಸಹಾಯ ಕೇಟಿತ್. ಅಕ್ಕ ವಿಶ್ವಸಂಸ್ಥೆ ಸೈಪ್ರಸ್‌ಲ್ ಶಾಂತಿ ಸ್ಥಾಪನೆಕಾಯಿತ್ ವಿಶ್ವಸಂಸ್ಥೆರ ಶಾಂತಿಸ್ಥಾಪನಾ ಪಡೆನ ಅಯೆಚತ್.

ಸೈಪ್ರಸ್‌ರ ಗ್ರೀಕಂಗ ಜನರಲ್ ಜಾರ್ಜ್ ಗ್ರಿವಾಸ್‌ರ ಕಮಾಂಡ್‌ಲ್ 15,000 ಬಲತ್‌ರ ಪಡೆ ಕೆಟ್ಟ್‌ಚಿ. ಇದ್ಂಡ ಕೂಟ್‌ಕ್ 4000 ಸೈನ್ಯ ಬಲ ಗ್ರೀಸ್ಂಜಿ ಸೈಪ್ರಸ್‌ಕ್ ಬಾತ್.

ಯು. ಎನ್. (ವಿಶ್ವಸಂಸ್ಥೆ)ರ ಶಾಂತಿ ಸೈನ್ಯತ್ಲ್ 1964 ಲ್ 6169 ಸೈನಿಕಂಗ ಇಂಜತ್. ಕೆನಡಾ, ಡೆನ್ಮಾರ್ಕ್, ಫಿನ್‌ಲ್ಯಾಂಡ್, ಐರ್‌ಲೇಂಡ್, ಸ್ವೀಡನ್, ಬ್ರಿಟನ್ ಪಿಂ಼ಞ ಆಸ್ಟ್ರೇಲಿಯಾತ್‌ರ ಸೈನಿಕಂಗಳೂ ಕೂಟ್‌ಕ್ 175 ಯು.ಎನ್.ರ ಸೈನಿಕಂಗಳೂ ಕೂಡಿತ್ ಒಟ್ಟು ಬಲ 6169 ಇಂಜತ್.

ಸೈಪ್ರಸ್‌ರ ರಾಜಧಾನಿ ನಿಕೋಸಿಯಾ (Nicosia) ದುಂಬ ಗಲಾಟೆರ ಕೇಂದ್ರ. ಗ್ರೀಕ್ ಪಿಂ಼ಞ ಟರ್ಕಿ ಸೈನ್ಯ ಅಪ್ಪರಿಪ್ಪರ ಯುದ್ಧ ಮಾಡಿಯಂಡಿಂಜತ್. ಟರ್ಕಿಂಜಿ ಜಾಸ್ತಿ ಸೈನ್ಯ ಅಯೆಚತ್. ಗ್ರೀಕ್ (Greek Cypriots) ರಷ್ಯತ್‌ರ ಸಹಾಯ ಕೇಟಿತ್. ಟರ್ಕಿ ಅಮೆರಿಕತ್‌ರ ಸಹಾಯ ಕೇಟಿತ್.

ಅಲ್ಲಿಯತ ಗಲಾಟೆ ತಡ್‌ಪ ಕಯ್ಯತೆ ಇಂಡಿಯನ್ ಕಮಾಂಡರ್ ಪಿ. ಯಸ್. ಗ್ಯಾನಿ ಬಯ್ಯಕ್ ಬಾತ್. ಆ ಜಾಗಕ್ 1964 ಜುಲೈಲ್ ಜ। ತಿಮ್ಮಯ್ಯ ಪೋಚಿ.

ತಿಮ್ಮಯ್ಯಂಗ್ ದಂಡ್ ಕುರಿ ಡಿ. ಎಸ್. ಓ. ಪದವಿ ಕ್ಟ್ಟಿತಿಂಜತ್. ಬರ್ಮಾತ್‌ರ ಸಾಧನೆರ ಕೇಳಿ ಪ್ರಪಂಚಕೇ ಗೊತ್ತಿಂಜತ್. ಯು. ಎನ್. ರ ಸೆಕ್ರೆಟರಿ ಜನರಲ್ ಉ. ಥಾಂಟ್‌ರ ಮೋಂವ್ವೊ 1963 ಲ್ ಬಸ್ ಅಪಘಾತತ್ಲ್ ರಂಗೂನ್‌ಲ್ ಚತ್ತ ಪಿಂ಼ಞ ಅವನ "ಟಿಮ್ಮಿ" (ತಿಮ್ಮಯ್ಯ)ಂದ್ ಕಾಕುವಯಿಂಜತ್. ಇದ್ ತಿಮ್ಮಯ್ಯಂಡ ಜನಪ್ರಿಯತೆಕ್ ಸಾಕ್ಷಿ.

ಕೊರಿಯಾತ್‌ಲ್ ತಿಮ್ಮಯ್ಯಂಡ ತಟಸ್ಥ ನೀತಿನಗುಂಡ್ ಓರಾಂಡ್‌ಲ್ ಶಾಂತಿ ನೆಲಸ್‌ಚಿ. ಸೈಪ್ರಸ್‌ಲ್ ಬೊಡಿಕಳಿ ನಿಂದ್‌ಲೆ. ಕೂಟ್‌ಕ್ ಏದ್ ನೇರತ್‌ಲ್ ಪೊರ್‌ಮೆರ ಧಾಳಿ ನಡ್‌ಪಾಂದ್ ಎಣ್ಣುವ ಕಯ್ಯಿತ ಪೋಡಿಲೇ ಇಂಜತ್.

26ನೇ ಜೂನ್ 1964 ಲ್ ಸರಕಾರಿ ಪರತ್‌ರ ಪ್ಯಾಟ್ರಿಯಟ್ (Patriot) ಪತ್ರಿಕೆ ಇನ್ನನೆ ಎಳ್‌ದ್‌ಚಿ - "ತಿಮ್ಮಯ್ಯಂಡ ಬಾಳ್‌ಡೀ ಪಡೆಭೂಮಿಲೇ ಆಚಿ. ಚರಿತ್ರೆ ಕಂಡ್‌ಕೇಕತನ್ನತ ಧೀರ ಪಡೆಯಾಳಿ. ಇಕ್ಕ ನಿವೃತ್ತಿ ಆಯಿತ್ ಶಾಂತಿರ ಬದ್‌ಕ್‌ಕ್ ಇಳಿಯಣೆ ಪುನಃ ಯು. ಎನ್. ರ ಪಡೆರ ಕಮಾಂಡರ್ ಆಯಿತ್ ಕತ್ತಿ ಬೆಂಜಂಡುಳ್ಳ ಪಡೆಭೂಮಿಕ್ ಪೋಂಡಿಯಾಚಿ. ತಾನೋರ್ ಮಾಯೋಧಂದ್ ಇಂಞಿಕೊಮ್ಮ ಜನಪ್ರಿಯನಾಪ ಅವಕಾಶ ಬಾತ್."

30-6-1964 ಲ್ ನ್ಯೂಯಾರ್ಕ್‌ಕ್ ಪೋಯಿತ್ ಸೆಕ್ರೆಟರಿ ಜನರಲ್ ಉ. ಥಾಂಟ್‌ನ ಕಂಡತ್. ಜುಲೈ 4 ರಂದ್ ಸೈಪ್ರಸ್ ಕೆತ್ತಿತ್ ಜ। ಪ್ರೇಮ್ ಗ್ಯಾನಿರ ಕೈಲಿಂಜಿ ಚಾರ್ಜ್ ವಹಿಸಿಯಂಡತ್. ಅಂದ್ ಬೀರತ್ ನ್ಯೂಸ್ ಏಜನ್ಸಿ (Beirut News Agency) ಇನ್ನನೆ ಎಳ್‌ದ್‌ಚಿ - "ತಿಮ್ಮಯ್ಯ ವಿಷಸರ್ಪಂಗಡ ಮಾಳಿಕ್ ನುಗ್ಗ್‌ಚಿಂದ್ ಎಣ್ಣ್‌ನಕಲೂ ಅದ್ ಕಮ್ಮಿ ತರ ವರದಿ ಆಪ".

ತಿಮ್ಮಯ್ಯ ದ್ವೀಪರಾಷ್ಟ್ರತ್‌ನೆಲ್ಲ ಸುತ್ತಿತ್ ಪರಿಸ್ಥಿತಿನ ಅರ್‌ಂಜಂಡತ್. ಟರ್ಕಿರ ಪರವಾಯಿತ್ ತಿಮ್ಮಯ್ಯ ಕೊಡ್‌ತ ಸ್ಟೇಟ್‌ಮೆಂಟ್ ಭಾರತ ಸರಕಾರಕ್ ಚೆನ್ನ ಇರ್ತಕೇಡಾಚಿ. ಇಂಡಿಯಾತ್‌ರ ಪತ್ರಿಕೆಯ - ಟರ್ಕಿ ವಿಮಾನ ದಾಳಿ ಮಾಡ್‌ನಾನಗುಂಡ್, ಅದ್‌ಂಡದೇ ತಪ್ಪೆಂದ್ ಎಣ್ಣಿಯಂಡಿಂಜತ್. ನಿಷ್ಪಕ್ಷಪಾತಿ ತಿಮ್ಮಯ್ಯ, ಸತ್ಯಸಂಗತಿನೆಲ್ಲ ಅರ್‌ಂಜಿತ್, ಕಣ್ಣ್‌ಲ್ ಕಂಡಾನ ಒಳಿಮರೆ ಇಲ್ಲತೆ ಪರ್‌ಂದಿತಿಂಜತ್. ಚಿಲ್ಲರೆ ರಾಜಕೀಯಕೆಲ್ಲ ಮಂಡೆ ಆಟುವ ಬಸವನಲ್ಲ ತಿಮ್ಮಯ್ಯ.

ಆಗಸ್ಟ್ 1964 ಲ್ ಪಾಕಿಸ್ಥಾನ ಪತ್ರಿಕೆಯ ಎಲ್ಲ ಪಂಡ್ ಪಾಕಿಸ್ಥಾನಿಯಳ ಪೊಡಿ ತಟ್ಟ್‌ನಾಂಡ ಪಗೆ ಬೆಚ್ಚಂಡ್, ತಿಮ್ಮಯ್ಯ ಮುಸ್ಲಿಂ ವಿರೋಧಿ; ಅಲ್ಪಸಂಖ್ಯಾತಂಗಳಾನ ಟರ್ಕಿಯಕ್ ಸೈಪ್ರಸ್‌ಲ್ ನ್ಯಾಯ ಕ್‌ಟ್ಟುಲೇಂದ್ ಎಳ್‌ದಿ ಕೂಟ್‌ಚಿ.

ಟರ್ಕಿರ ತುರ್ಕಂಗ ಪಾಕಿಸ್ಥಾನತ್‌ರ ಕೈಗೊಂಬೆಯ. ತಿಮ್ಮಯ್ಯ ಏದ್ ಬರಿಕ್ ನ್ಯಾಯ ಪರ್‌ಂದಕಲೂ, ಅದ್ ತಪ್ಪೆ. ತಿಮ್ಮಯ್ಯ ಅಯೆಚ ಓರ್ ರಿಪೋರ್ಟ್‌ನ ಯು. ಎನ್. ರ ಭದ್ರತಾ ಸಮಿತಿ (Security Council) ಒತ್ತವತಿಪ್ಪಕ ರಾಜೀನಾಮೆ ಕೊಡ್‌ಪದೇ ನಲ್ಲದ್‌ಂದ್ ತಿಮ್ಮಯ್ಯ ಗೇನ ಮಾಡ್‌ಚಿ. ಗ್ರೀಸ್‌ರ

ಸೈಪ್ರಿಯಟ್ ಕಮಾಂಡರ್ ಜನರಲ್ ಗ್ರಿವಾಸ್ (Gen. Grivas)ರ ಸ್ವಾರ್ಥಬುದ್ಧಿ ತಿಮ್ಮಯ್ಯಂಗ್ ಸೆರಿ ಕಂಡ್‌ಲೆ. ಅದ್‌ನ ತಿಮ್ಮಯ್ಯ ಪರ್‌ಂದ್ ಕಾಟಂಡಿಯಾಚಿ. ಈ ಹಂಗ್ರಾಣೆ ಯು. ಎನ್. ಕ್ ಸೆರಿ ಕಂಡ್‌ಲೆ. ದಾರ್‌ನ ತೆಕ್ಕಿ ಪರಿಯಂಡು, ದಾರ್‌ನ ತಾತಿ ಪರಿಯಂಡು ಎಣ್ಣುವದೇ ತಿಮ್ಮಯ್ಯಂಡ ಸಮಸ್ಯೆ ಆಚಿ.

16-8-1964 ರ ಲಂಡನ್‌ರ ಅಬ್ಸರ್ವರ್ (Observer) ಪತ್ರಿಕೆರ ಕೆನ್ನೆತ್ ಮೆಕೆನ್‌ಜಿ (Kenneth Mackenzie) ಇನ್ನನೆ ಎಳ್‌ದ್‌ಚಿ - "ಜ। ತಿಮ್ಮಯ್ಯ ಕಮಾಂಡರ್ ಆಯಿತ್ ಬಂದಿತ್ ಚೆನ್ನಂಗೇ ದಿನತ್‌ಲ್ ಯು. ಎನ್.ಕ್ ಅಯೆಚಿ ಕೊಡ್‌ತ ರಿಪೋರ್ಟ್‌ಕ್ ಬೆಂಬಲ ಕೊಡ್‌ತಿತ್ ಕಾರ್ಯರೂಪಕ್ ಕೊಂಡ ಬಂದಿ ತಿಂಜಕ ಸೈಪ್ರಸ್‌ರ ಭವಿಷ್ಯ ಚಾಯಾಪಕಿಂಜತ್, ಕೂಟ್‌ಕ್ ಯು. ಎನ್. ರ ಗೌರವ ಜಾಸ್ತಿ ಆಪಕಿಂಜತ್."

ಸೆಪ್ಟಂಬರ್ 1965 ಲ್ ಸೈಪ್ರಸ್‌ರ ನೇಶನಲ್ ಗಾರ್ಡ್ಸ್, ಕರಾವಳಿ ಪ್ರದೇಶತ್‌ಲೆಲ್ಲಾ ತುರ್ಕ ದಾಳಿ ಮಾಡಿರುವಾಂದ್ ರಕ್ಷಣೆ ಪಡೆವಕ್ ಬಂಕರ್ಸ್ (ಕಡಂಗ್) ಎಡ್‌ಪಕ್ ಸುರು ಮಾಡ್‌ಚಿ. ಕಡಂಗ್ ಎಡ್‌ಪಕ್ ಸೈಪ್ರಸ್ ಸರಕಾರಕ್ ಯು. ಎನ್. ಅನುಮತಿ ಕೊಡ್‌ತಿತಿಂಜತ್. ಅಯಿಂಡ ಬಂಕರ್ ಕೋಡಲ್‌ನೆಲ್ಲ ತಿಮ್ಮಯ್ಯ ಖುದ್ದ್ ನೋಟಿತ್ ಪರಿಶೀಲನೆ ಮಾಡಿತ್ ಬಾತ್. ತುರ್ಕಂಗ ಉಳ್ಳ ಗ್ರಾಮತ್‌ರ ಕೂಡೆ ಅನ್ನತ ಕಡಂಗ್ ಎಡ್‌ತಕ ಅನಾವಶ್ಯ ಯುದ್ಧಕ್ ಮೊಳಿಯಾಪದ್ ನೇರ್‌ಎಂದ್ ವಿರೋಧ ಮಾಡ್‌ಚಿ. ತಿಮ್ಮಯ್ಯಂಡ ಸಲಹೆನ ಕೂಟಾಕ್‌ನದೇ ಇಲ್ಲೆ. ಬಲಾತ್ಕಾರತ್ ನಿಪ್ಪ್‌ಚಿರುವ ಪವರಾಡ್, ಬೋಂಡಿಯ ಸೈನ್ಯಬಲ ಆಡ್ ಇಂಜ್‌ಲೆ. ಗ್ರೀಕಂಗ ಒರ್ ಬರಿಂಜಿ ಕಡಂಗೆಡ್‌ಕಣೆ, ಆ ಬರಿಂಜಿ ತುರ್ಕಂಗ ಸುರು ಮಾಡಿರ್‌ತ್. ಅಕ್ಕಲೇ ತಿಮ್ಮಯ್ಯಂಗ್ ತಾನ್ ಅಕ್ಕಣೆ ಮಾಡ್‌ನ ಪ್ರಯತ್ನ ಎಲ್ಲ ನೀರ್‌ಕ್ ಹೋಮ ಆಯಿಪೋಕುಲಾಂದ್ ತೋಂದ್‌ಚಿ.

ಅಕ್ಕಣೆ ಅಲ್ಲಿ, ಇಲ್ಲಿಂದೆಣ್ಣೆಯಂಡ್ ಗ್ರೀಕ್ ಪಿಂಞ ತುರ್ಕ ಪಡೆ ಪೊಪ್ಪಕ್ ಸುರು ಮಾಡಿರ್‌ತ್. ತಿಮ್ಮಯ್ಯಂಡ ರಾಜಿಸೂತ್ರತ್‌ನ ಮೀರಿತ್ ಸೈಪ್ರಸ್ ನೇಶನಲ್ ಗಾಡ್ಸ್ ಕೋಟೆಕೊತ್ತಳ ಬಲಪಡತುವಕ್‌ಳ್‌ಂಜತ್.

ಇದ್‌ಂಗ್ ಮಿಂಞತ ಕಮಾಂಡರ್ ಜನರಲ್ ಗ್ಯಾನಿ ಅಲ್ಲಿ ಪರಿಸ್ಥಿತಿನ ನೀಸುವ ಕಯ್ಯತೆ ಮೂಂದೇ ತಿಂಗತ್‌ಲ್ ಬಯ್ಯಕ್ ಬಂದಿತಿಂಜತ್. ತಿಮ್ಮಯ್ಯ ಮಾತ್ರ ಏದ್‌ಂಗೂ ಬೊತ್ತತೆ ತಾಂಗಿ ನಿಂದದ್ ಕಂಡಿತ್ ಜ। ಗ್ರಿವಾಸ್ ಕೂಡ್‌ನನೆಕೆ ಬೋರೆ ಬೋರೆ ಕಮಾಂಡರ್ಸ್‌ಡ ಸದ್ದಡಂಗಿ ಪೋಚಿ. ಎಲ್ಲಾ ಮಾಧ್ಯಮಕಾರ ತಿಮ್ಮಯ್ಯಂಡ ಶಾಂತಿಮಂತ್ರ, ತಟಸ್ಥ ನೀತಿ ಪಿಂಞ ತಾಂತ್ರಿಕತೆನ (Strategy)

ಮೆಚ್ಚಿ ಕೊಂಡಾಡ್‌ಚಿ. ಜುಲೈ 1964 ಲಿಂಜಿ ಸುರುವಾನ ಈ ಜವಾಬ್ದಾರಿ ಸ್ಥಾನತ್‌ರ ಅವಧಿ ತ್‌ೕರುವಕ, ಪುನಾದಿಯ ಅವಧಿ ವಿಸ್ತಾರ ಮಾಡ್‌ಚಿ.

ಅಧಿಕಾರಿಯಡೊಳ್‌ಲ್ ಎಚ್ಚಕೋ ಭಿನ್ನಾಭಿಪ್ರಾಯ ಬಂದಕಲೂ, ಗ್ರೀಕ್ ಪಿಂಞ ಟರ್ಕಿ ಸರಕಾರ ತಿಮ್ಮಯ್ಯಂಡ ನೀತಿನ ಮೆಚ್ಚಿತ್ ದುಂಬ ಗೌರವ ಕಾಟ್‌ಚಿ. ಸೈಪ್ರಸ್ ಪ್ರೆಸಿಡೆಂಟ್, ಆರ್ಚ್ ಬಿಷಪ್ ಮಕೊರಿಯಾಸ್ ಒಮ್ಮ ಇಮ್ಮ ತಿಮ್ಮಯ್ಯಂಡ ಕೂಡೆ ಭಿನ್ನಾಭಿಪ್ರಾಯತಿಂಜಕಲೂ, ಇಕ್ಕ ತಿಮ್ಮಯ್ಯನ ಏರ ಕೊಡಿಲ್ ಬೆಚ್ಚತ್. ಅಲ್ಲಿ ದುಂಬ ತೊಂದರೆಪಟ್ಟವ್ರ ತುರ್ಕಂಗ. ಇಂಡಿಯನ್ಸ್ ಮುಸಲ್ಮಾನಂಗಡ ವಿರೋಧಿಯ ಎಣ್ಣುವ ಭಾವನೆ ಬೆಚ್ಚಂಡ್, ಎಲ್ಲಾ ಇಂಡಿಯನ್ ಅಧಿಕಾರಿಯಳ ಕಂಡಕಾಗತೆ ದ್ವೇಷ ಮಾಡಿಯಂಡಿಂಜ ತುರ್ಕ ತಿಮ್ಮಯ್ಯಂಡ ರಾಜತಾಂತ್ರಿಕ ನೀತಿನ ಕಂಡಿತ್ ಪೂರ್ತಿ ಬದಲಾಯಿತ್ ಅಂವನ ಕೊಂಡಾಡ್‌ಚಿ.

ಸೆಪ್ಟಂಬರ್ 1965 ಪ್ರದಿಯ ದಂಗೆ ಸುರು ಆಪಕ, ಲಂಡನ್‌ರ ಡೈಲಿ ಟೆಲಿಗ್ರಾಫ್ (Daily Telegraph) ಪತ್ರಿಕೆರ ರಿಚಾರ್ಡ್ ಬೀಸ್ಟನ್ (Richard Beeston) ನವಂಬರ್ 1965 ಲ್ ಇನ್ನನೆ ಎಳ್‌ದ್‌ಚಿ - "ಸೈಪ್ರಸ್‌ಲ್ ಪರಿಸ್ಥಿತಿ ತ್‌ೕರಾ ಪಾಳಾಯಿತ್ ಚೋರೆರ ಕಡ ಆಯಿ ಪೋಪಾನ ತಡ್‌ತಿತ್. ಆ ದೇಶ ರಕ್ಷಣೆ ಮಾಡ್‌ನ ಕೇಳಿ ಯು. ಎನ್. ಕೂ, ಆ ಶಾಂತಿ ಪಡೆರ ಕಮಾಂಡರ್ ಜನರಲ್ ತಿಮ್ಮಯ್ಯಂಗೂ ಸಲ್ಲಂಡು. ತಿಮ್ಮಯ್ಯ ಆರ್ ದೇಶತ್‌ರ 6000 ಯೋಧಂಗಡ ಪಡೆನ ಕಮಾಂಡ್ ಮಾಡ್‌ಚಿ. ಅಯಿಂಡ ಅಧಿಕಾರಾವಧಿ ಡಿಸಂಬರ್ 1965 ಕ್ ತ್‌ೕಂದ್‌ಪೋಪ".

ಇಂಡಿಯತ್‌ರ ವಾರಪತ್ರಿಕೆ "ಇಂಡಿಯಾ ಭಾರೀ ಅಪಾಯತ್‌ಲ್ ಕೆಣ್‌ಂಜಿ ತಿಪ್ಪಕ, ಭಾರತ ಸರಕಾರತ್ ಬೋಂಡತೆ ಇಂಜ ತಿಮ್ಮಯ್ಯಂಡ ಸೇವೆ ವಿಶ್ವಸಂಸ್ಥೆಕ್ ಬೋಂಡಿಯಾಚಿ. ಪ್ರಪಂಚತ್‌ಲೇ ಭಾರೀ ಸಮರ್ಥ ಕಮಾಂಡರ್‌ೕಂದ್ ಇಕ್ಕ ಸಾಬೀತಾಚಿ"ಂದ್ ಎಳ್‌ದ್‌ಚಿ.

ತಿಮ್ಮಯ್ಯ ಸೈಪ್ರಸ್‌ಲಿಪ್ಪಕ ಇಂಡಿಯತ್‌ಲ್ ಪಾಕಿಸ್ಥಾನ ಪಿಂಞ ನಾಗಾಲ್ಯಾಂಡ್‌ಲ್ ಗಲಾಟೆ ಎದ್ದತ್. ಅಕ್ಕ ಎಲ್ಲಾ ಪತ್ರಿಕೆಯ "ಕೂಡೆನ್ನೆ ತಿಮ್ಮಯ್ಯನ ಸೈಪ್ರಸ್‌ಂಜಿ ಕಾಕ್‌ಚಿಟ್ಟಿತ್ ಪಾಕಿಸ್ಥಾನತ್‌ರ ಚದಿರ ದಾಳಿ (Surprise Attack)ನ ತಡ್‌ಪಕುಳ್ಳ ಕೆಣಿ ತಂತ್ರತ್‌ಕೆಲ್ಲ ತಿಮ್ಮಯ್ಯಂಡ ಬಟ್ಟೆಬೊಳಿ ಅವಶ್ಯ"ಂದ್ ಎಳ್‌ದ್‌ಚಿ.

ತಿಮ್ಮಯ್ಯಂಡ ತಡಿ ಸೈಪ್ರಸ್‌ಲಿಂಜಕಲೂ, ಜಿಂವ ಭಾರತತ್‌ಲಿಂಜತ್. 1965 ಸೆಪ್ಟಂಬರ್‌ಲ್ ಪಾಕಿಸ್ಥಾನ ಯುದ್ಧ ಆಪಕ ಕೂಡೆನ್ನೆ ಡೆಲ್ಲಿಕ್ ಪಾರಿ ಬಾತ್. ಮಿಲಿಟರಿರ ಸಮಸ್ಯೆನೆಲ್ಲ ಸರಕಾರತ್‌ರ ಕೂಡೆ ಚರ್ಚೆ ಮಾಡಿತ್, ತಕ್ಕ ಸಲಹೆ ಕೊಡ್‌ತಿತ್ ಪೋಚಿ.

ನವಂಬರ್ 1964 ಲ್ ಪ್ರಪಂಚತ್‌ರ ಅನುಭವಿಯಡ ಸಂಸ್ಥೆರ ಒಕ್ಕೂಟಕ್ (Council of the world veterans' Federation) ಇಂಡಿಯತ್‌ರ ಸದಸ್ಯನಾಯಿತ್ ನಾಮಕರಣ ಮಾಡಿತಿಂಜತ್. ಈ ಒಕ್ಕೂಟತ್‌ಲ್ 51 ದೇಶತ್‌ರ 164 ಅನುಭವಿಯಳೂ, ಯುದ್ಧತ್‌ಲ್ ಬಲಿಪಶು ಆನಯಿಂಗಳೂ ಇಂಜತ್.

ಸೈಪ್ರಸ್‌ಲ್ ತಿಮ್ಮಯ್ಯ ನೆಮ್ಮದಿಲ್ ಇಂಜ್‌ಲೆ. ಮೂಂದ್ ಮೂಂದ್ ತಿಂಗತ್‌ರ ಒಂದೊ, ದಂಡೊ ಅವಧಿ ಮಾತ್ರ ಮದೀಂದ್ ಗೇನ ಮಾಡ್‌ನಕಲೂ, ಅಯಿಂಡ ಅಧಿಕಾರತ್‌ನ ಅವಧಿ ತ್‌ೕರುವಕ, ಅಯಿಂಡ ಇಚ್ಛೆಕ್ ವಿರೋಧವಾಯಿತ್ ಯು. ಎನ್. ಮಿಂಞಕ್ ತೆರ್‌ಕಿಯಂಡೇ ಬಾತ್.

1965 ಡಿಸೆಂಬರ್‌ಲ್ ಜಿ. ಹೆಚ್. ಜಾನ್‌ಸೆನ್ (G. H. Jansen) ಸೈಪ್ರಸ್‌ಕ್ ಪೋಯಿತ್ ಬಂದದು ಬಿರೂತ್ (Becrut)ಲ್ ಇನ್ನನೆ ವರದಿ ಮಾಡ್‌ಚಿ - "ಸೈಪ್ರಸ್‌ಲ್ ಗ್ರೀಸ್ ಪಿಂಞ ಟರ್ಕಿರ ದಂಡ್ ಬರಿಲೂ ತಿಮ್ಮಯ್ಯಂಡ ಶಾಂತ ಸ್ವಭಾವ, ಧೈರ್ಯ, ರಾಜತಾಂತ್ರಿಕ ವ್ಯವಹಾರ ಕೌಶಲ್ಯತ್‌ನ ಮೆಚ್ಚಿತ್ ಜನ ಪರ್‌ಂದಾನಲ್ಲತೆ, ಬೋರೆ ಒಂದೂ ನಾಡ ಕೆಮಿಕ್ ಕೇಟ್‌ಲೆ. ಎಲ್ಲಾಡ ಬಾಯಿಲೂ "ಸೈಪ್ರಸ್‌ಲ್ ಶಾಂತಿ ಬರಂಡಿಕೆ ಯು. ಎನ್. ರ ಪಡೆರ ಕಮಾಂಡರ್ ತಿಮ್ಮಯ್ಯಂಡ ಅಸಾಧ್ಯ ಆಕರ್ಷಣೆರ ವ್ಯಕ್ತಿತ್ವ". ("I heard nothing but praise for General Thimmaiah's cool, bravery and diplomatic sagacity Cyprus continued to remain at peace, it was largely because of the moral standing of the U.N. force and the charm of its commander's formidable personality") ❑

# ಸೂರ್ಯ ಮುಳ್‌ಚಿ

ಪಡೆಭೂಮಿಲೆಲ್ಲ ಶತ್ರುಪಡೆನಡ್‌ಕಿತ್ ದೇಶರಕ್ಷಣೆ ಮಾಡ್‌ನ ವೀರಂಗ್ ತಾಂಡ ದೇಶತ್‌ಲ್ ರಾಜಕೀಯತ್‌ರ ಶನಿಕಾಟ ಪೊದ್ದ್‌ನದ್ ಈ ದೇಶತ್‌ರ ಪಾಳದೃಷ್ಟ. ವೀರಂಡ ಜೀವನ ನಾಟಕತ್‌ರ ಕಡೇ ಸೀನ್ ಸೈಪ್ರಸ್‌ಲೂ ರಾಜಕೀಯ ಶನಿಕಾಟ ತಪ್ಪ್‌ಲೆ. ಅಯಿಂಡ ಆರೋಗ್ಯವೂ ಚೆನ್ನ ಪಾಳಾಯಂಡ್ ಬಾತ್. ಅಯಿಂಡ ಜೀವನಾವಧಿರ ಆಖೀರಿ ಫೋಟೋ 16 ನೇ ಡಿಸೆಂಬರ್ 1965 ರ ಕರೆಂಟ್ (Current) ಪತ್ರಿಕೆಲ್ ಪ್ರಕಟ ಆಪಕ "ದುಂಬಾ ನೈಪುಲ್ ಚೋತಿತ್ ಬಯತಾನನೆಕೆ ಕಾಂಬ" (As a tired and ageing man)ಂದ್ ಎಳ್‌ದಿತಿಂಜತ್.

ಡಿಸೆಂಬರ್ 18, 1965 ಲ್ ಬಂದ ತೆಡ್‌ಸುದ್ದಿ (Flash news)ಲ್ "ಯು. ಎನ್. ಶಾಂತಿಪಡೆರ ಕಮಾಂಡರ್ ನಿಕೋಸಿಯಾತ್‌ಲ್ ತಾಂಡ ಮನೆಲ್ ಹೃದಯಾಘಾತತ್‌ಲ್ ಮರಣಪಟ್ಟತ್"ಂದ್ ಎಲ್ಲಾ ದೇಶತ್‌ರ ರೇಡಿಯೊತ್‌ಲೂ ಪ್ರಸಾರ ಆಚಿ.

ಅಂದ್ ಪೊಲಾಕ ನೇರ್ತೆ ಇಂಜಕಿಂಜನೆಕೇ ಬುದ್ದತ್. ಆಸ್ಪತ್ರೆಕ್ ಸಾಗ್‌ಚಿಟ್ಟತ್. ಆಸ್ಪತ್ರೆಕ್ ಎತ್ತುವಕ ಪ್ರಾಣ ಪೋಯಿರ್‌ತ್. 37 ಕಾಲ ದೇಶಸೇವೆ ಮಾಡ್‌ನ ಭಾರತ ವೀರ ಚರಿತ್ರೆರ ಪಾಳೆ ಕೂಡಿಪೋಚಿ. ಚಾವಾಂಗ್ ಚೆನ್ನ ನೇರಕ್ ಮಿಂಞ ತಿಮ್ಮಯ್ಯಂಡ ಸೇವೆನ 1966 ನೇ ಮಾರ್ಚ್ 26ಕೆತ್ತಣೆ ಮಿಂಞಕ್ ತೆರ್‌ಕಿತಿಂಜತ್.

**ಇಂಗ್ಲೆಂಡ್‌ರ ಗಾರ್ಡಿಯನ್ ಪತ್ರಿಕೆ :** "ತಿಮ್ಮಯ್ಯಂಡ ಜಾಗತ್‌ನ ಭರ್ತಿ ಮಾಡುವಕ್ ಭಾರೀ ಕಷ್ಟ ಉಂಡ್. ಆ ಜಾಗಕ್ ಬರಂಡಿಯಂವಂಗ್ ಸಾಮಾನ್ಯ ಯೋಗ್ಯತೆ, ಸಾಮರ್ಥ್ಯ ಇಂಜಕ ಪೋರ".

ಚಾವುಕ್ ರಾಷ್ಟ್ರಗೌರವ ಕೊಡ್‌ಪಕಾಯಿತ್ ಒನ್ನಾಂದ್ ನಿಕೋಸಿಯಾತ್‌ಲ್ ಬೆಚ್ಚತ್. ಎಲ್ಲಾ ದೇಶತ್‌ರ ಸೈನಿಕಂಗಡ ಗೌರವ ರಕ್ಷೆ ಆಚಿ. ವಿಮಾನ ನಿಲ್ದಾಣಕೆತ್ತಣೆ ಬ್ರಿಟಿಷ್ ರಾಯಲ್ ಹೈಲೇಂಡ್ ಫ್ಯೂಸಿಲಿ (Fusilie) ಕೆನಾಡಿಯನ್ ಗಾರ್ಡ್ಸ್ ಪಿಂಞ ಸೈಪ್ರಸ್ ನೇಶನಲ್ ಗಾರ್ಡ್‌ಡ ಬ್ಯಾಂಡ್‌ಲ್ ಚಾವು ಮೆರವಣಿಗೆ ಮಾಡ್‌ಚಿ. ದೇಶತ್‌ಲ್‌ಡೀ ಬಾವುಟ ಪಾದಿಲ್ ಪಾರ್‌ಚಿ. ಸಂತಾಪ ಸೂಚನಾ ಸಭೆಯಳಾಚಿ. ಎಲ್ಲಾಡ ಬಾಯಿಲೂ ತಿಮ್ಮಯ್ಯಂಡ ಗುಣಪಾಟ್. ಎಲ್ಲಾ ಕಣ್ಣ್‌ಲೂ ನೀರ್.

ಚಾವುನ ಡೆಲ್ಲಿಕ್ ಕೊಂಡ ಬಪ್ಪ ಏರ್ಪಾಡಾಚಿ. ಪುನಾದಿಯ ಬದ್‌ಲಾಕಿತ್ ನೇರೆ ಬೆಂಗಳೂರ್‌ಕ್ ಕೊಂಡಬಪ್ಪನೆಕಾಚಿ. ಸೈಪ್ರಸ್ ಏರ್‌ವೇಸ್‌ರ ವಿಮಾನತ್‌ಲ್

ಯು. ಎನ್. ಫೋರ್ಸ್‌ರ 10 ಜನ ಗೌರವ ರಕ್ಷೆ ಕೊಡ್‌ತಂಡ್ ಕೊಂಡ ಬಾತ್. ಬೀರತ್‌ಲ್ ಇಂಡಿಯಾತ್‌ರ ಅಂಬಾಸಿಡರ್ ಚಾವುರ ಚಾರ್ಜ್ ಎಡ್‌ತಂಡತ್.

ಬೀರತ್‌ಂಜಿ ಏರ್ ಇಂಡಿಯಾ ಬೋಯಿಂಗ್‌ಲ್ ಬೊಂಬಾಯಿಕ್ ಬಾತ್. ತಿಂಗಳಾಚೆ 20-12-1965 ಲ್ ಮಿಲಿಟರಿ ಗೌರವತ್‌ಲ್ ಅವ್ವಭೂಮಿಕ್ ಇಳ್‌ಂಜತ್. ಪಿ. ಎಫ್. ವಿಮಾನಕ್ ಚಾವುನ ಕಡ್‌ತ್‌ಚಿ. ಸೈನ್ಯತ್‌ರ ಬಲ್ಯ ಬಲ್ಯ ಅಧಿಕಾರಿಯಳೆಲ್ಲ ಕೂಡೆ ಪತ್ತ್‌ಚಿ. ಕೇಂದ್ರತ್‌ರ ರಕ್ಷಣಾಮಂತ್ರಿ ಚವಾಣ್ ಬಂದಿತ್ ಆಖೀರಿ ಗೌರವ ಕಾಟ್‌ಚಿ.

ಬೆಂಗಳೂರ್‌ಲ್ ಜನರಲ್ ಕಾರ್ಯಪ್ಪ, ಮುಖ್ಯಮಂತ್ರಿ, ತಿಮ್ಮಯ್ಯಂಡ ಪೊಣ್ಣ್ ನೀನ, ಮೋವ ಮಿರಾಯಿ, ಎಲ್ಲಾ ಸೇನಾಧಿಕಾರಿಯ ಹಾಜರಿಂಜಿತ್ ಗೌರವ ಕಾಟ್‌ಚಿ. ಅಧಿಕಾರಿಯ ಚಾವುನ ಗನ್ ಕ್ಯಾರೇಜ್‌ಲ್ ಬೆಚ್ಚತ್. ಶ್ರೀಮತಿ ನೀನಂಡ ಸಂಪಿಗೆ ಟ್ಯಾಂಕ್ ರೋಡ್‌ಲುಳ್ಳ ಮನೆಕ್ ಕೊಂಡ ಬಾತ್.

ಮಜ್ಜಣತ್‌ರ ಮೇಲೆ ಅದೇ ಗನ್‌ಕ್ಯಾರೇಜ್, ಚಾವು ಪೊಟ್ಟಿಪೊರ್‌ತಂಡ್ ಲಾಲ್‌ಬಾಗ್‌ರ ಪಕ್ಕತ್‌ರ ವಿಲ್ಸನ್‌ಗಾರ್ಡನ್ ತೂಟ್‌ಂಗಳಕ್ ಬಾತ್. ಮೂಂದೂ ಪಡೆರ ಮುಖ್ಯಸ್ಥಂಗ ಬಂದಿತೆತ್ತ್‌ಚಿ. ಭಾರತತ್‌ರ ರಾಷ್ಟ್ರಾಧ್ಯಕ್ಷಂಡ ಪರ ಪೂಮಾಲೆ ಇಟ್ಟಿತ್. ಉ. ಥಾಂಟ್‌ರ ಪರ ಪೂಮಾಲೆನ ಯು. ಎನ್. ಇನ್‌ಫಾರ್ಮೇಶನ್ ಸರ್ವಿಸ್‌ರ ಡೈರೆಕ್ಟರ್ ಅರ್ಪಣೆ ಮಾಡ್‌ಚಿ. ಬಿಷಪ್ ಕಾಟನ್ ಕ್ಣ್ಣಮಕ್ಕಡ ಸ್ಕೂಲ್‌ರ ಪ್ರಿನ್ಸಿಪಾಲ್ ಡಾ। ಥಾಮಸ್ ವೀಲ್‌ಚೇರ್‌ಲ್ ಬಂದಿತ್ ತಾಂಡ ಸ್ಕೂಲ್‌ರ ಕೇಳಿನ ಭೂಲೋಕಕ್ ಪಬ್ಬ್‌ಚಿಟ್ಟ ಪಳೆಯ ವಿದ್ಯಾರ್ಥಿಕ್ ಪೂಮಾಲೆ ಇಡುವಕ ಆಯಿರಾಯಿರ ಜನಡ ಕಣ್ಣ್‌ಲ್ ನೀರೊಕ್ಕಿರ್‌ತ್.

17 ಸುತ್ತ್ ಬೊಡಿ ಬೆಚ್ಚಿತ್ "ಗನ್ ಸಲ್ಯೂಟ್" ಮಾಡುವಕ, ಪಡೆಬೀರಂಡ ತಡಿಯುಳ್ಳ ಪೊಟ್ಟಿನ ಕುಂಡ್‌ಕ್ ಉಳ್‌ಪ್‌ಚಿ.

ತಿಮ್ಮಯ್ಯಂಡ ತಡಿ ಮಣ್ಣ್‌ರೊಳ್‌ಕ್ ತಾರುವಕ, ಪಡ್‌ಞಾರ್‌ಲ್ ಸೂರ್ಯನೂ ಕಡತ್‌ರೊಳ್‌ಕ್ ತಾಂದಿತ್ ತಾಂಡ ಆಖೀರಿ ಗೌರವ ಕಾಟ್‌ಚಿ!

* * *

1946 ನೇ ಇಸವಿಂಜಿ ಪ್ರಪಂಚತ್‌ರ ಎಲ್ಲಾ ಪತ್ರಿಕೆಯಳೂ ಎದ್‌ಕೆ ಪಾಳೆಲ್, ಬಣ್ಣ ಬಣ್ಣ ಅಕ್ಷರತ್‌ಲ್ ತಿಮ್ಮಯ್ಯಂಡ ಸಾಧನೆನ ಎಳ್‌ದುವಯಿಂಜತ್. ತಿಮ್ಮಯ್ಯ ಚತ್ತ ಪಿಂಞ ಭೂಲೋಕತ್‌ರ ಪತ್ರಿಕೆಲ್ಲ ಅಯಿಂಡದೇ ಮುಖ್ಯ ಸುದ್ದಿಯಾಚಿ. ಲಂಡನ್ ಟೈಂಸ್, ನ್ಯೂಯಾರ್ಕ್ ಟೈಂಸ್ ಪಿಂಞ ಇಂಡಿಯತ್‌ರ

ಪತ್ರಿಕೆಯ ತಂಗಡ ಸಂಪಾದಕೀಯತ್‌ಲೆಲ್ಲ ಭಾರೀ ಮುಖ್ಯಪಟ್ಟ ಸುದ್ದಿನ ಪೊರ ಬೂಕ್‌ಚಿ.

ಕಲ್ಕತ್ತಾತ್‌ರ "ಮೋಡರ್ನ್ ರಿವ್ಯೂ" ಜನವರಿ 1966 ಲ್ ಬಂದದ್ - "ಭಾರತ ಸರಕಾರ ಎಚ್ಚಕೋ ತಪ್ಪು ಮಾಡಿತ್. ಅದ್‌ಲ್ ನೆಹರೂ ಸರಕಾರ ತಿಮ್ಮಯ್ಯಂಡ ಸಾಮರ್ಥ್ಯತ್‌ನ ಅವಶ್ಯವುಳ್ಳಲ್ಲಿ ಬಳಸಿಯವತೆ, ರಾಜಕೀಯತ್‌ರ ಕೆತ್ತೆನ ತೇಚಿತ್ ಇಡೀ ದೇಶಕ್ ಅನ್ಯಾಯ ಮಾಡಿರ್‌ತ್".

19 ನೇ ಡಿಸೆಂಬರ್ 1965 "ದ ಸ್ಟೇಟ್ಸ್‌ಮನ್" ಡೆಲ್ಲಿ - "ಕೃಷ್ಣ ಮೆನನ್‌ನ ತೃಪ್ತಿ ಪಡ್‌ತುವಕಾಯಿತ್ ಜನರಲ್ ತಿಮ್ಮಯ್ಯನ ಬರಿಕ್ ತೆರ್‌ಕಿತ್ ಭಾರತ ದೇಶ ಕುಂಬ್‌ಡುವನೆಕೆ ಮಾಡ್‌ನ ನೆಹರೂ ಆಡಳಿತಕ್ ಕ್ಷಮೆ ಇಲ್ಲೆ. ಪೊರದೇಶಕಾರ ತಿಮ್ಮಯ್ಯನ ಸಂಪೂರ್ಣ ನಂಬ್‌ಚಿ. ಲಾಭ ಪಡ್‌ಂದಂಡತ್. ನಂಗಡ ದೇಶತ್‌ಲ್ ಮಾತ್ರ ನಂಬಂಡಿಯ ತಿಮ್ಮಯ್ಯನ ಸಂಶಯ ದೃಷ್ಟಿಲ್ ನೋಟ್‌ಚಿ. ನಂಬುವ ಕಾಗತಯಿನ ಮಂಡೆಲ್ ಬೆಚ್ಚಂಡತ್. ಇದ್ ತಿಮ್ಮಯ್ಯಂಗಾನ ನಷ್ಟ ಅಲ್ಲ. ನಂಗಡ ದೇಶಕಾನ ನಷ್ಟ."

"ನ್ಯೂಯಾರ್ಕ್ ಟೈಂಸ್" 19-12-1965 "ಗುಡ್ಡತ್‌ಲ್ ಸೊಯ ತಪ್ಪಿತ್ ಬುದ್ದಾನ ಕಂಡ ಆಳ್ ಕೂಡೆನ್ನೆ ನಿಕೋಸಿಯತ್‌ರ ಆಸ್ಟ್ರಿಯನ್ ಫೀಲ್ಡ್ ಆಸ್ಪತ್ರೆಕ್ ಕೊಂಡ ಪೋಚಿ. ಅಲ್ಲಿ ಕೆತ್ತಣೆ ಚತ್ತ್ ಪೋಚಿ. ತಿಮ್ಮಯ್ಯಂಗ್ ಸೆರಿ ತೂಂಗುವ ಸೈನ್ಯಾಧಿಕಾರಿಯ ಪೆರ್ತ್ ಅಪರೂಪ. 6 ಅಡಿರ, 200 ಪೌಂಡ್ ತೂಕತ್‌ರ ತಡಿಲ್ ಚಿರತೆರನೆಕೆ ಓಡುವಯಿಂಜತ್. ನರಿರನೆಕೆ ಶತ್ರುರ ಮೇಲೆ ಬೂವಯಿಂಜತ್. ಪಡೆಭೂಮಿಲೂ ಸಮಾಲೋಚನೆರ ಸಮ್ಮೇಳನ ನಡ್‌ತಿರುವಯಿಂಜತ್. ತಿಮ್ಮಯ್ಯಂಡ ಕೊರಿಯಾ ಅನುಭವತ್‌ನ ಪುಸ್ತಕ ರೂಪತ್‌ಲ್ ಪೊರ ಬೂಕುವಕ್ ಭಾರತ ಸರಕಾರ ತಡೆ ಮಾಡಿರ್‌ತ್".

28-3-1972 ಲ್ ಲಾರ್ಡ್ ಮೌಂಟ್‌ಬೇಟನ್ ತಾಂಡ ಇಂಡಿಯಾತ್‌ರ ಅನುಭವ ಪಿಂಞ ಬರ್ಮಾ ಯುದ್ಧತ್‌ರ ವಿಚಾರತ್‌ಲ್ ಇನ್ನನೆ ಎಣ್ಣ್‌ಚಿ - "ತಿಮ್ಮಯ್ಯಂಗ್ ಸೆರಿಯಾನ ಬುದ್ಧಿವಂತ, ರಾಜನೀತಿಜ್ಞ, ವೀರ ಪಿಂಞ ರಾಜನಿಷ್ಟನ ಕ್‌ಟ್ಟುಲೆ. ಈ ಸಂಗತಿನ ನಾನ್ ನೆಹರುರ ಕೂಡೆ ಎಣ್ಣ್‌ನ. ತಿಮ್ಮಯ್ಯ ಸೈನಿಕ ಕ್ರಾಂತಿ ಮಾಡಿತ್ ಅಧಿಕಾರ ಕೈಲಾಕಿಯವನ್ನತ ಮನುಷ್ಯನಲ್ಲ. ಅವನ ಸಂಶಯ ದೃಷ್ಟಿಲ್ ನೋಟುವದ್ ತಪ್ಪೂಂದೆಣ್ಣಿತಿಂಜಕಲೂ, ಕೃಷ್ಣ ಮೆನನ್‌ಕ್ ತಿಮ್ಮಯ್ಯನ ಸೆರಿ ಬರತದ್ ನಾಕ್ ದುಂಬ ಬೇಜಾರಾಚಿ. ಆ ಪರಿಸ್ಥಿತಿಲ್ ದೇಶತ್‌ರ ಹಿತ ಗೇನ ಮಾಡಿತ್ ನೆಹರು ತಿಮ್ಮಯ್ಯನ ಬುಟ್ಟ್‌ಕೊಡ್‌ಪಕ್ ಆಗಯಿಂಜತ್.

ಬರ್ಮಾತ್‌ಲೂ, ಕಾಶ್ಮೀರತ್‌ಲೂ, ಕೊರಿಯಾತ್‌ಲೂ ಪಿಂಞ ಸೈಪ್ರಸ್‌ಲೂ ತಿಮ್ಮಯ್ಯಂಡ ಸಾಧನೆನ ನೋಟ್‌ನಕ ನಂಗಡ ಕಾಲತ್‌ರ ಭಾರೀ ಬಲ್ಯ ಜನರಲ್.

ತಿಮ್ಮಯ್ಯ ಚತ್ತದು ವಿ. ಕೆ. ಕೃಷ್ಣಮೆನನ್ "ನಾಕೂ, ತಿಮ್ಮಯ್ಯಂಗೂ ವಿರೋಧ ಬಾತ್‌ಂದ್ "ತಿಮ್ಮಯ್ಯ ಎಪಿಸೋಡ್"ಂದ್ ನಾನಾಡ್ ತಿಮ್ಮಯ್ಯನಾಡ್ ಪುಟ್ಬ್‌ಚಿಟ್ಟ ಪಳಮೆ ಅಲ್ಲ. ನಂಗ ದಂಡಾಳ್‌ಕ್ ವೈಮನಸ್ ಬಂದಿತಿಲ್ಲೆ. ತಿಮ್ಮಯ್ಯಂಡ ಸಲಹೆನಗುಂಡ್ ನಾನ್ ದುಂಬ ಲಾಭ ಪಡ್‌ಂದಂಡಿಯೆ" ಎಣ್ಣ್‌ಚಿ.

ತಿಮ್ಮಯ್ಯಂಡ ಪೊಣ್ಣ್ ನೀನ 1961 ಲ್ ಡೆಲ್ಲಿಲ್ ARWIS ಎಣ್ಣುವೊ ಒರ್ ಮಿಲಿಟರಿ ಶಾಪ್ ತೊರ್‌ಂದಿತ್, ಅದ್‌ಲ್ ಬಂದ ಲಾಭತ್‌ನ ಸೈನ್ಯಾಧಿಕಾರಿಯಡ ಫ್ಯಾಮಿಲಿ ವೆಲ್‌ಫೇರ್ ಫಂಡ್‌ಕ್ ಕೊಡ್‌ತತ್. ಬೆಂಗಳೂರ್‌ಕ್ ಬಂದ ಪಿಂಞ "ಸಂಪಗೆ" (Sampagey) ಪೆದತ್‌ಲ್ ಕಲೆ ಪಿಂಞ ಕೈಗಾರಿಕೆರ ಪ್ರದರ್ಶನ ಕೇಂದ್ರ ಸುರು ಮಾಡ್‌ಚಿ.

ಮೋವ ಮಿರಾಯಿ ಕೊಂಗೇಟಿರ ಚಂಗಪ್ಪ ಎಣ್ಣುವೊ ಮಿಲಿಟರಿ ಅಧಿಕಾರಿನ ಮಂಗಲಾಯಿತ್ ದಂಡ್ ಮಕ್ಕಳಾಚಿ.

ತಿಮ್ಮಯ್ಯಂಡ ಒರ್ ತಂಗೆ ಅಮಿ ಕೃಷ್ಣ (Amie Krishna) ಇಂದಿರಾ ಗಾಂಧಿ ಪ್ರಧಾನ ಮಂತ್ರಿ ಆಪಾಂಗ್ ಮಿಂಞ ಅವಡ ಸೋಶಿಯಲ್ ಸೆಕ್ರೆಟರಿ ಆಯಿತಿಂಜತ್.

ದೇಶತ್‌ರ ಎಲ್ಲಾ ಪೇಟೆ ಪಟ್ಟಣತ್‌ಲೂ ರೋಡ್, ಕಳಿಪರಂಬು, ವಿದ್ಯಾಸಂಸ್ಥೆ, ಎಡ್ವೆಂಚರ್ ಕ್ಲಬ್ - ಇನ್ನತಾಂಗೆಲ್ಲ ತಿಮ್ಮಯ್ಯಂಡ ಪೆದ ಬೆಚ್ಚಿತ್ ಗೌರವ ಕಾಟ್‌ಚಿ.

**ಸ್ಮಾರಕ :** ತಿಮ್ಮಯ್ಯ ಪುಟ್ಟಿತ್, ಪರ್‌ಂದಿತ್, ನಡ್‌ಂದಿತ್, ಓಡಿ ಕಳ್‌ಚ ಮಡಿಕೇರಿಲಾಡ್, ಕೊಡಗ್‌ಲಾಡ್ ಅಯಿಂಡ ಪೆದ ಎಣ್ಣುವಕ್ ಒರ್ ಗುರುತ್ ಇಂಜ್‌ಲೆ. ಪುಟ್ಟಿ ಬೊಳ್‌ಂದ ಮನೆ "ಸನ್ನಿಸೈಡ್"ನೊ ಅವಂಡ ಪೊಣ್ಣ್ ಮಾರಿತಾಯಿತಿಂಜತ್. ರಾಷ್ಟ್ರೀಯ ಸ್ಮಾರಕ ಆಂಡಿಯ ಮನೆ ಒರ್ ಸರಕಾರಿ ಕಛೇರಿ ಆಚಿ. ಸರಕಾರಿ ಕಛೇರಿ ಎಣ್ಣ್‌ನ ಪಿಂಞ ಅಲ್ಲಿ ನಡ್‌ಪ ಕಾರ್ಯಚಟುವಟಿಕೆನ ಪ್ರತ್ಯೇಕ ವಿವರಣೆ ತರಂಡಿಯ ಅವಶ್ಯ ಇಲ್ಲೆ.

ಇಡೀ ಭಾರತತ್‌ಲೂ, ಪ್ರಪಂಚತ್‌ರ ಬೋರೆ ಬೋರೆ ದೇಶತ್‌ಲೂ ತಿಮ್ಮಯ್ಯಂಡ ಕೇಳಿನ ಸಾರುವ ಗುರ್‌ತ್ ಇಂಜತ್. ಕೊಡಗ್‌ಲ್ ಮಾತ್ರ ಅದ್‌ಂಡ ಕೊರತೆ ಕಂಡ್ ಬಪ್ಪಯಿಂಜತ್.

ಅದೇ ಸಮಯತ್‌ಲ್ ಮಡಿಕೇರಿ ಮುನಿಸಿಪಾಲಿಟಿರ ಅಧ್ಯಕ್ಷನಾಯಿತ್ ಶ್ರೀ ಮೇರಿಯಂಡ ನಾಣಯ್ಯ ಆಯ್ಕೆ ಆಚಿ. ಕೊಡಗ್‌ಲ್ ಕಂಡ್ ಬಂದ ಕೊರತೆನ ನೀಕುವಕಾಯಿತ್, ಇವು ತಿಮ್ಮಯ್ಯಂಡ ಕಚ್ಚಿರ ಪ್ರತಿಮೆನ ಮಡಿಕೇರಿಲ್ ಸ್ಥಾಪನೆ ಮಾಡುವ ಯೋಜನೆ ಇಟ್ಟತ್. ಇದ್‌ಂಗ್ ತಾಂಗಿ ನಿಂದಯಿಂಗಕ್‌ಂಜಿ ತೆರ್‌ಪ ನಿಂದಯಿಂಗಳೇ ಜಾಸ್ತಿಂದೆಣ್ಣನಕ ತಪ್ಪಾಪಕಿಲ್ಲೆ. ಹಟವಾದಿ ನಾಣಯ್ಯ ಪುಡ್‌ಚ ಪುಡಿನ ಸಡ್‌ಲ ಮಾಡತೆ ಒರಪ್‌ಗೂಟ್‌ಚಿ. ಕೊಡಗ್‌ರ ಕಲ್ಲ್‌ಕಾವೇರಿ ಪಿಲ್ಲ್‌ಭೂಮಿ ಇರಣೆಕೂ ತಿಮ್ಮಯ್ಯಂಡ ಪ್ರತಿರೂಪ ಜನಡ ಮನತ್‌ಲ್ ಅಚ್ಚೊತ್ತಿ ನಿಪ್ಪನೆಕೆ ಮಾಡ್‌ಚಿ.

**ಸಮಾಧಿ :** ಬೆಂಗಳೂರ್ ವಿಲ್ಸನ್‌ಗಾರ್ಡನ್ ತೂಟ್‌ಂಗಳತ್‌ಲ್ ತಾಂಡ ಮಾಂವ್ರೊ ಕೋದಂಡ ಕಾರ್ಯಪ್ಪನ ಪೂತಲ್ಲಿ, ತಿಮ್ಮಯ್ಯಂಡ ಚಾವು ಪೊಟ್ಟಿನ ಪೂತತ್. ಕಾರ್ಬಾರ್ ತ್‌ೕತತ್.

ಡಾ| ಕಾಂಡಂಡ ಕೆ. ಕುಟ್ಟಪ್ಪ ಮಿಲಿಟರಿ ಸೈನ್ಸ್‌ಲ್ ಮನಶಾಸ್ತ್ರಜ್ಞ, ಸಿವಿಲಿಯನ್ ಸೇವೆಲಿಂಜಂಡ್, ಮಿಲಿಟರಿಲ್ ಮನಶಾಸ್ತ್ರತ್‌ರ ಸಲಹೆಗಾರನಾಯಿತಿಂಜತ್. ಇವು ತಿಮ್ಮಯ್ಯಂಡ ಕೂಡೆ ಬರ್ಮಾತ್‌ಲಿಂಜಿತ್, ತಿಮ್ಮಯ್ಯಂಡ ಬಲ್ಯ ಅಭಿಮಾನಿ. ತಿಮ್ಮಯ್ಯ ಚಾವಕ ಜಬ್ಬಲ್‌ಪುರತ್‌ಲಿಂಜತ್. ಬೆಂಗಳೂರ್‌ಕ್ ಬಂದ ಪಿಂಞ ತಾಂಡ ವೀರ ನಾಯಕಂಡ ಸಮಾಧಿನ ನೋಟುವಕ್ ಪೋಚಿ. ಕಾಲ್‌ಟ್ಟಲ್ಲಿಯೆಲ್ಲ ತ್‌ೕಟ ಪಡೆ. ನಾಯಿಯ, ಕುರ್‌ಕಂಗ ಬಲ್‌ಚಿತ್‌ಟ್ಟಿ ಜನಡ ಮೂಳೆ, ಮಂಡೆರ ಓಡ್, ಕೀಂಜಿ ನಾರುವ ಜಡ್ಡ್. ತಾಂಡ ಪ್ರೀತಿ ಗೌರವತ್‌ರ ನಾಯಕಂಡ ತಡಿಯೂ ಅದ್‌ಂಡಡೆಲ್ ಉಳ್ಳಾನ ಅರ್‌ಂಜಿತ್ ಅಲ್ಲಿಯೇ ಮೊರ್‌ಟ್‌ರ್‌ತ್. ಸುತ್ತ್ ಬೊಳ್‌ಂದ ಕಚ್ಚಡ ಎಲ್ಲ ಬಲ್‌ಚಿತ್ ಫೋಟೊ ಎಡ್‌ತಂಡ್ ಬಾತ್.

ವೀರ ಯೋಧಂಗ್ ಒತ್ತ ಒರ್ ಸ್ಮಾರಕ ಒತ್ತ ಜಾಗತ್‌ಲಾಂಡೂಂದ್ ಅದ್‌ಂಗುಳ್ಳ ಕಾರ್ಬಾರ್‌ಕ್‌ಳ್‌ಂಜತ್. ಪೂತ ಚಾವುನ ಎಡ್‌ಪ ಕಯ್ಯ ಎಣ್ಣುವೊ ಧಾರ್ಮಿಕ ನಂಬಿಕೆಕಾರಡ ವಿರೋಧ ಒರ್ ಬರಿಲಾನಕ, ಸರಕಾರತ್‌ರ ಉದಾಸೀನ ಇಂಞೋರ್ ಬರಿಲ್. ಡಾ| ಕುಟ್ಟಪ್ಪ ತಿಮ್ಮಯ್ಯಂಡ ಕುಟುಂಬಕಾರಡ ಕೂಡೆ, ಸರಕಾರತ್‌ರ ಕೂಡೆ ಪಿಂಞ ಬಲ್ಯ ಬಲ್ಯ ಸೇನಾಧಿಕಾರಿಯಡ ಕೂಡೆ ವ್ಯವಹಾರಕ್‌ಳ್‌ಂಜತ್. ವಿರೋಧ ಬಂದಾನೆಲ್ಲ ಸಹಿಸಂಡಿಯಾಚಿ. ಕೂಟ್‌ಕ್ ಚೆನ್ನ ಅಭಿಮಾನಿಯಳ ಕೂಟಿಯಂಡ್ ಒರ್ ಕಮಿಟಿನೊ ಮಾಡಿಯಂಡತ್. ಚೆನ್ನ ಮೇಲಧಿಕಾರಿಯ ವಿರೋಧ ಮಾಡ್‌ಚಿ.

ಡಾ। ಕುಟ್ಟಪ್ಪ ಪುಡ್‌ಚ ಹಟ ಬುಟ್ಟ್ಲೆ. 10 ಕಾಲ ಪೋರಾಟ ಮಾಡ್‌ಚಿ. ಆಖೀರಿಕ್ ಕರ್ನಾಟಕ ಗವರ್ನರ್‌ರ ಅನುಮತಿ ಕ್‌ಟ್ಟ್‌ಚಿ. ಪೂತಲ್ಲ್‌ಂಜಿ ಚಾವು ಪೊಟ್ಟಿನ ಪೊರ್‌ಮೆ ಎಡ್‌ತತ್. ಅಕ್ಕಣೆ ಕಾಲ 30 ಆಯಿತಿಂಜತ್. ಸೈಪ್ರಸ್‌ಂಜಿ ಅಯಿಪಕ ಆ ಪೊಟ್ಟಿ ಪಿಂಞ ಯೋಧಂಡ ತಡಿ ಏದ್ ಕಾಲಕೂ ಪಾಳಾಗತನ್ನಕೆ ಪೆರ್ತ್ ಚಾಯಿಲೂ, ಭದ್ರತೆಲೂ ತಯಾರ್ ಮಾಡಿತಿಂಜತ್. ಆ ಕಾರಣಕಾಯಿತ್ ಬೆಂಗಳೂರ್‌ಕ್ ಬಂದ ಚಾವು ಪೊಟ್ಟಿನ ತೊರ್‌ಕತೆ, ಕೂಡ್‌ನ ಜನಕ್ ಲೋಕ ವೀರಂಡ ಮೂಡ್ ನೋಟುವ ಅವಕಾಶ ಇಲ್ಲತಾಚಿ.

ಪೊಟ್ಟಿನ ಎ. ಎಸ್. ಸಿ. (Army Suply Corps) ಸೆಂಟರ್‌ರ ಮೆಸ್ಸ್‌ರ ಪಕ್ಕತ್‌ಲ್ ಪೂತಿತ್, ಅದ್‌ಂಗೋರ್ ವೇದಿಕೆ ಮಾಡಿತ್, ಆ ವೇದಿಕೆಲ್ ಜ್ಞಾನಪೀಠ ಪ್ರಶಸ್ತಿ ಪಡ್‌ಂದ ತಿಮ್ಮಯ್ಯಂಡ ಮೇಲೆ ರಚನೆ ಮಾಡ್‌ನ ಕವನತ್‌ನ ಕೆತ್ತ್‌ಚಿಟ್ಟಿತ್, ತಿಮ್ಮಯ್ಯಂಡ ಪಾದಿ ತಡಿರ (Bust) ಪ್ರತಿಮೆನ ನಿಪ್ಪ್‌ಚಿಟ್ಟಿತ್, ವೀರಂಗ್ ಯೋಗ್ಯವಾನ ಸ್ಮಾರಕ ಕೆಟ್ಟಿತ್ ಡಾ। ಕುಟ್ಟಪ್ಪ ತಾಂಡ ಇಚ್ಚೆನ ಪೂರೈಚಿಟ್ಟಿತ್.

ಭೂಲೋಕತ್‌ರ ಏದೇ ತಿಮ್ಮಯ್ಯಾಭಿಮಾನಿ ಬಂದಕಲೂ, ಅಲ್ಲಿಕ್ ಪೋಯಿತ್ ಗೌರವ ಕಾಟುವ ಅವಕಾಶ ಆಚಿ. ಇದ್‌ನ ಕಂಡಿತ್ ಪೆರಿಯ ಸೇನಾಧಿಕಾರಿ ಕರ್ನಲ್ ಕೊರವಂಡ ಸೋಮಣ್ಣ ಊಜಳೆ ಬುಟ್ಟಂಡ್ ಡಾ। ಕುಟ್ಟಪ್ಪಂಗ್ ಆಶೀರ್ವಾದ ಮಾಡ್‌ಚಿ.

ಇಕ್ಕ ಕಾಲೋದಿ ಡಿಸೆಂಬರ್ 18 ರಂದ್ ಸೇನಾಧಿಕಾರಿಯ ಸಲ್ಯೂಟ್ ಮಾಡಿತ್ ಗೌರವ ಕಾಟುಫ. ❑

# ಭಾಗ - III

## ಭೂಲೋಕತ್‌ರ ಖಿನಪಟ್ಟ್ ಜನ ತಿಮ್ಮಯ್ಯನ ತ್‌ೕಂಡಿತ್ ಪರ್‌ಂದದ್...

(1) ರಿಪಬ್ಲಿಕ್ ಆಫ್ ಸೈಪ್ರಸ್ - ಜ। ತಿಮ್ಮಯ್ಯಂಡ ಚಾವು ಸುದ್ದಿ ಕೇಟದು ಸೈಪ್ರಸ್ ರಿಪಬ್ಲಿಕ್ ಪ್ರೆಸಿಡೆಂಟ್ ಆರ್ಚ್ ಬಿಷಪ್ ಮಕಾರಿಯೊಸ್ ಪರ್‌ಂದದ್ : 18-12-1965.

(2) ದಿ। ಜನರಲ್ ತಿಮ್ಮಯ್ಯಂಡ ಸೇವೆಕ್ ಸೈಪ್ರಸ್ ಗೌರವ-ವಿ.ಕೃ. ಗೋಕಾಕ್, ನಿವೃತ್ತ ವೈಸ್ ಚಾನ್ಸಲರ್, ಬೆಂಗಳೂರ್ ಯೂನಿವರ್ಸಿಟಿ.

(3) ಮಿನೂ ಮಸಾನಿರ ಪುಸ್ತಕ Against the Tide ಲಿಂಜಿ ಆಂಜದ್.
ದಂಡನೆ ಮಾಪಡೆ, Moungda and Poland
ದಂಡನೆ ಮಾಪಡೆ ಕಯಿಂಜ ಪಿಂಞ
ಮಿಂಞಕ್ ನಿಂದಿತ್ ಕಾರ್ಬಾರ್
ಜಮ್ಮು ಕಾಶ್ಮೀರ ಕಾರ್ಯಾಚರಣೆ
ಕೊರಿಯಾತ್‌ಲ್ ರಾಜದೂತ ಸೈನಿಕ, ಉಟ್ಟಿಕೆತ್ತ್‌ಚಿ
ಪ್ರಪಂಚ ಶಾಂತಿಕಾಯಿತ್, ಧೈರ್ಯವೇ ಅವಂಡ ಸೂಚನಾಫಲಕ

(4) ಜನರಲ್ ಹರ್ಬಕ್ಸ್ ಸಿಂಗ್ N.C. (ನಿವೃತ್ತ) ಪರ್‌ಂದದ್.

(5) ಮೇ। ಜ। ಪಿ. ಎಸ್. ಭಗತ್ ವಿಕ್ಟೋರಿಯಾ ಕ್ರಾಸ್.

(6) **Thimmaiah** Mac Arther of India - ಬ್ರಿ। ಸಿ. ಬಿ. ಪೊನ್ನಪ್ಪ ಪರ್‌ಂದದ್.

(7) ಬ್ರಿ। ಪಿ. ಎಸ್. ಖಂಡೂರಿ ಪಿಂಞ ಬ್ರಿ। ಸಿ. ಬಿ. ಖಂಡೂರಿ FICR, FABI ಇಯಂಗಡ ಪುಸ್ತಕ "ಸೋಲ್ಜರ್ಸ್ and 'Politicians."

(8) ಜ। ತಿಮ್ಮಯ್ಯ ಒರ್ ವಿಸ್ಮಯ ಬದ್‌ಕ್ (ಬ್ರಿ। ಚಂದ್ರ ಬಿ ಖಂಡೂರಿ FICHR)

(9) **ತಿಮ್ಮಯ್ಯಂಡ ಕಾಗದ ಡಾ। ಕೆ. ಕೆ. ಕುಟ್ಟಪ್ಪಂಗ್ : 31-12-1956.**

(10) Gen. K. S. ತಿಮ್ಮಯ್ಯ, D.S.O. ಪದ್ಮಭೂಷಣ Wing Commander P. S. ಹಂಡೆ.

(11) ತಿಮ್ಮಯ್ಯನ ಅರ್‌ಂಜವು ಪರ್‌ಂದದ್ : ಸೈಗಾನ್‌ಲ್ ಅಮೆರಿಕನ್ ಅಂಬಾಸಿಡರ್, ಅರ್ಜುನ್‌ಸಿಂಗ್ Air Chief Marshalls, U. Thant, Gen. J. N. Chouduri, ಡಾ| ಜಕಾರಿಯ, Dr. S. Radhakrishna, Dr. Zakir Hussain, Lt. Gen. SSP Thorat. ❑

# ರಿಪಬ್ಲಿಕ್ ಆಫ್ ಸೈಪ್ರಸ್

**ಜನರಲ್ ತಿಮ್ಮಯ್ಯಂಡ ಚಾವು ಸುದ್ದಿ ಕೇಟದು ಸೈಪ್ರಸ್ ರಿಪಬ್ಲಿಕ್ ಪ್ರೆಸಿಡೆಂಟ್ ಆರ್ಚ್ ಬಿಷಪ್ ಮಕಾರಿಯೊಸ್ ಪರ್‌ಂದದ್ -**

ವಿಶ್ವಸಂಸ್ಥೆರ ಶಾಂತಿ ಸೈನ್ಯತ್‌ರ ಕಮಾಂಡರ್ ಜನರಲ್ ತಿಮ್ಮಯ್ಯ ಸೈಪ್ರಸ್‌ಲ್ ಶಾಂತಿ ಸ್ಥಾಪನೆ ಮಾಡಿತ್, ಈ ದೇಶತ್‌ಲ್ ಮರಣಪಟ್ಟದ್ ಅರ್‌ಂಜಿತ್ ಸೈಪ್ರಸ್‌ರ ಸರಕಾರವೂ, ದೇಶಕಾರಳೂ ದುಃಖತ್‌ಲ್ ಮುಳಿತ್. ಕಾಲಲ್ಲಾತ ಕಾಲತ್‌ಲ್ ಅವು ಮರಣಪಟ್ಟದ್ ವಿಶ್ವಸಂಸ್ಥೆಕೂ, ಆ ವೀರಂಡ ದೇಶ, ಭಾರತಕೂ ಪಿಂಞ ಸೈಪ್ರಸ್ ದೇಶಕೂ ಪೆರ್ತ್ ಬಲ್ಯ ನಷ್ಟ.

ಜನರಲ್ ತಿಮ್ಮಯ್ಯ ಸದ್ಗುಣ ಸಂಪನ್ನ ಪಿಂಞ ಭಾರೀ ಸಮರ್ಥ ಅಲ್ಲಾತೆ, ಭಾರತ ದೇಶತ್‌ರ ರಾಷ್ಟ್ರೀಯ ವೀರಂದ್ ಪೆದ ಎಡ್‌ತವು. ಸೈಪ್ರಸ್ ದೇಶತ್‌ಲ್ ಶಾಂತಿ ಸ್ಥಾಪನೆ ಮಾಡುವಕಾಯಿತ್ ವಿಶ್ವಸಂಸ್ಥೆ ಅಯೆಚ ಅಂತರರಾಷ್ಟ್ರೀಯ ಪಡೆರ ಮಹಾ ದಂಡನಾಯಕನಾಯಿತ್ ಕಾರ್ಬಾರ್ ನೀಸಿತ್, ವಿಶ್ವಸಂಸ್ಥೆಕ್ ಬಲ್ಯ ಸೇವೆ ಮಾಡ್‌ಚಿ. ದ್ವೀಪ ರಾಷ್ಟ್ರ ಸೈಪ್ರಸ್‌ಲ್ ಶಾಂತಿ - ನೆಮ್ಮದಿ ನೆಲೆ ನಿಪ್ಪನೆಕೆ ಮಾಡ್‌ನ ಮಾಪುರುಷ. ಈ ಶಾಂತಿಪಡೆರ ಪ್ರತಿ ಕಾರ್ಬಾರೂ ತಿಮ್ಮಯ್ಯಂಡ ಸ್ವ ಸಾಮರ್ಥ್ಯ, ಒರಪುಳ್ಳ ವ್ಯಕ್ತಿತ್ವ, ನಲ್ಲ ಗುಣ, ದಯಾಗುಣ ಪಿಂಞ ನಲ್ಲರಿಕೆನಗುಂಡ್ ಜಯ ಕಂಡತ್.

**ಏದೇದ್ ಕಾಲಕೂ ಸೈಪ್ರಸ್ ದೇಶ ಜನರಲ್ ತಿಮ್ಮಯ್ಯಂಗ್ ಚಿರಋಣಿ ಯಾಯಿತೂ, ಪ್ರೀತಿಲ್ ನೆನತಿಯಂಡೂ ಇಪ್ಪ. ಜನರಲ್ ತಿಮ್ಮಯ್ಯ ವಿಶ್ವಸಂಸ್ಥೆರ ಮಹಾ ಪವಿತ್ರ ಕರ್ತವ್ಯತ್‌ರ ಬಲಿಪೀಠತ್‌ಲ್ ಜಿಂವ ಬುಟ್ಟಿತ್. ಸೈಪ್ರಸ್‌ರ ಶಾಂತಿ ಪೀಠತ್‌ಲ್ ದೇವದೂತನಾಯಿತ್ ಶಾಂತಿ ಸಾರಿತ್ ಮಹಾತ್ಮನಾಚಿ.**

**ಅಯಿಂಡ ಕೀಳಿ ಸೈಪ್ರಸ್‌ರ ಚರಿತ್ರೆಲ್ ಕೂಡಿ ಪೋಚಿ. ಅಯಿಂಡ ಗೇನ ಏದೇದ್ ಕಾಲಕೂ ಮಾಜನತೆ ಮರೆಯಾಗತೆ ಸೈಪ್ರಸ್‌ಲ್ ನಿಂದತ್.**

18-12-1965 ❑

# ಜನರಲ್ ತಿಮ್ಮಯ್ಯಂಡ ಸೇವೆಕ್ ಸೈಪ್ರಸ್‌ರ ಗೌರವ

[ವಿನಾಯಕ ಕೃಷ್ಣ ಗೋಕಾಕ್, ನಿವೃತ್ತ ವೈಸ್ ಚಾನ್ಸಲರ್,
ಬೆಂಗಳೂರ್ ಯೂನಿವರ್ಸಿಟಿ]

**9**-2-1966 ರಂದ್ ಸೈಪ್ರಸ್ ರಾಜಧಾನಿ ನಿಕೊಸಿಯತ್‌ಲ್ ಶಿಕ್ಷಣ ಅಕಾಡೆಮಿ ಸಭೆ ನಡ್‌ತಿತ್, ವಿಶ್ವಸಂಸ್ಥೆರ ಶಾಂತಿಪಡೆರ ಮಹಾದಂಡನಾಯಕ ಜನರಲ್ ತಿಮ್ಮಯ್ಯಂಡ ಸೇವೆನ ಕೊಂಡಾಡಿತ್, ಕೃತಜ್ಞತೆ ಒಪ್ಪ್‌ಚಿಟ್ಟತ್. ಸೈಪ್ರಸ್ ಸರ್ಕಾರ ಪಿಂಞ ವಿಶ್ವಸಂಸ್ಥೆರ ಕೂಟಾದನೆಲ್ ಏರ್ಪಾಡ್ ಮಾಡ್‌ನದ್. ಅಲ್ಲಿಯತ್‌ರ ವಿದೇಶ ವ್ಯವಹಾರ ಮಂತ್ರಿ ಶ್ರೀ ಎಸ್. ಕೈಪ್ರಿಯಾಂಕು, ಯು. ಎನ್. ಒ.ತ್‌ರ ಸೆಕ್ರೆಟರಿ ಜನರಲ್‌ರ ವಿಶೇಷ ಪ್ರತಿನಿಧಿ ಶ್ರೀ ಸಿ. ಬೀನಾರ್ಡಿಸ್ ಪಿಂಞ ಸೈಪ್ರಸ್ ಯು. ಎನ್. ಒ. ಎಸೋಸಿಯೇಶನ್‌ರ ಅಧ್ಯಕ್ಷ ಶ್ರೀ ಎಂ. ಟ್ರೈಯಾಂಟಾಫಿಲ್ಲಿಡಸ್ ಮುಖ್ಯ ಭಾಷಣಕಾರಂಗಳಾಯಿತಿಂಜತ್.

ಪ್ರೆಸಿಡೆಂಟ್ ಮಕಾರಿಯೊಸ್, ಶ್ರೀ ಸಿ. ಕ್ಲೆರಿಡಿಸ್, ಬೋರೆ ಬೋರೆ ಮಂತ್ರಿಯ, ಗ್ರೀಕ್ ಅಂಬಾಸಿಡರ್, ಶ್ರೀ ಎಂ. ಅಲೆಕ್ಸಾಂಡ್ರಾಕಿಸ್ ಪಿಂಞ ಬೋರೆ ಬೋಥೆ ರಾಜತಾಂತ್ರಿಕ ಪ್ರತಿನಿಧಿಯ, ಅಲ್ಲತೆ ವಿಶ್ವಸಂಸ್ಥೆರ ಅಧಿಕಾರಿಯಳೂ, ಬಲ್ಯ ಸಂಖ್ಯೆರ ನಾಗರಿಕಂಗಳೂ ಈ ಸಭೆಲ್ ಹಾಜರಿಂಜತ್. ಸುರೂಲ್ ಒರ್ ನಿಮಿಷ ಮೌನ ಆಚರಣೆ ಮಾಡ್‌ಚಿ.

ತಾಂಡ ಸೇವಾ ಕಾರ್ಯತ್‌ಲಿಪ್ಪಕಲೇ ಮರಣಪಟ್ಟ ಯೋಧಂಗ್ ಯೋಗ್ಯವಾನ ಗೌರವ ಕಾಟಿತ್ ಶ್ರೀ ಕಿಪ್ರಿಯಾ ನೋಯಿ ಇನ್ನನೆ ಪರ್‌ಂದತ್ -

"ಇದ್ ದಾರೂ ಮರ್‌ಪ ಕಯ್ಯತೋರ್ ದುಃಖತ್‌ರ ಘಟನೆ. ವಿಶ್ವಸಂಸ್ಥೆರ ಸೇವೆಕಾಯಿತ್ ತಾಂಡ ಎಲ್ಲಾ ಶಕ್ತಿ ಸಾಮರ್ಥ್ಯ ಪಿಂಞ ಬುದ್ಧಿನ ಬಳಸಿತ್ ಸೈಪ್ರಸ್‌ಲ್ ಶಾಂತಿ ನೆಮ್ಮದಿರ ಸ್ಥಾಪನೆಕ್ ಮೊಳಿಯಾನ ಪ್ರಪಂಚತ್‌ರ ಮಾಯೋಧನಾನ ಭಾರತತ್‌ರ ಜನರಲ್ ಕೊಡಂದೇರ ತಿಮ್ಮಯ್ಯಂಡ ಸೇವೆಕ್ ಕೃತಜ್ಞತೆ ಕಾಟುವಕಾಯಿತ್ ಇಂದಿಲ್ಲಿ ನಂಗ ಕೂಡಿತ್. ಭಾರತ ಪಿಂಞ ಇಡೀ ಜಗತ್ ಭಾರೀ ಗಟ್ಟಿಗ ಒರ್ ಯೋಧನ ಕಳ್‌ಂದಂಡತ್."

ಜನರಲ್ ತಿಮ್ಮಯ್ಯ ಸೈನಿಕ ಪರಂಪರೆಕೊತ್ತನ್ನತ ಕರ್ತವ್ಯಪಾಲನೆ ಮಾಡ್‌ನೋರ್ ಮಾಯೋಧಂದ್ ಮಾತ್ರ ಅರ್‌ಂಜಂಡಕ ಪೋರ. ಅಯಿಂಡ ವಿದ್ಯ, ಪಡಿಪ್ಪು, ಮಾನವೀಯ ಗುಣ, ನಾಯಕತ್ವ ಲಕ್ಷಣ - ಇನ್ನತಾನೆಲ್ಲ ನೋಟ್‌ನಕ

ಅವು ಮಾನವ ಕುಲತ್‌ರ ನಾಯಕ. ಸೈನಿಕನಾಯಿತ್ ಅವು ಕಾಟ್‌ನ ಶ್ರದ್ಧೆ, ನಿಷ್ಠೆ, ಸೇವೆನ ನೋಟ್‌ನಕ ಸೈನಿಕ ಪರಂಪರೆಲ್ ಪೆರ್ತ್ ಕೊಡಿಲ್ ನಿಪ್ಪಂತ ರಾಷ್ಟ್ರೀಯ ವೀರ (National Hero). ವಿಶ್ವಸಂಸ್ಥೆರ ಸೈನ್ಯತ್‌ರ ದಂಡನಾಯಕನಾಯಿತ್, ಏದೇದ್ ಸಂದರ್ಭತ್‌ಲ್, ಎಲ್ಲೆಲ್ಲಿ ಎಂತೆಂತ ಕ್ರಮ ಎಡ್‌ಕಂಡೂಂದ್ ತೋಂದುವಕ ಎಂದೂ ಬಯ್ಯಾಕ್ ನಿಂದವನಲ್ಲ. ದಾಡ ಮುಲಾಜಿಕೂ ಕೆಣ್‌ಂಜವನಲ್ಲ. ತಾಂಡ ಸ್ವಂತ ಬುದ್ಧಿಲ್ ತೀರ್ಮಾನ ಎಡ್‌ತಂಡನ್ನತ ಬುದ್ಧಿವಂತ. ತಾಂಡ ಜೀವಮಾನ ಇಡೀ ಸೈನಿಕ ತರಬೇತ್‌ಲೂ, ಸೈನಿಕ ಕಾರ್ಯಾಚರಣೆಲೂ ಪಳಗಿತ್, ತಾಂಡ ಸ್ವಂತ ರಾಷ್ಟ್ರ ಭಾರತಕೂ, ವಿಶ್ವಸಂಸ್ಥೆರ ಮೂಲಕ ವಿಶ್ವಶಾಂತಿಕೂ ತನ್ನ ಸಮರ್ಪಣೆ ಮಾಡಿಯಂಡನ್ನತ ಶ್ರದ್ಧಾ ನಿಷ್ಠೆರ ವಿಶ್ವಮಾನ್ಯ ಯೋಧ.

ತಾಂಡ ಸ್ವಂತ ದೇಶರಕ್ಷಣೆ ಪಿಂಞ ರಾಷ್ಟ್ರ ಗೌರವ ಕಾಪಾಡುವಕ್ ತಿಮ್ಮಯ್ಯ ಮಾಡ್‌ನ ಸೇವೆರ ಮೌಲ್ಯಮಾಪನ ಮಾಡಿತ್ ಪ್ರಪಂಚತ್‌ರ ಜನಡ ದೃಷ್ಟಿಲ್ "ಭಾರತತ್‌ರ ತಿಮ್ಮಯ್ಯ" (Thimmaiah of India)ಂದ್ ಎಣ್ಣುವೊ ಕಲ್ಪನೆ ಅಚ್ಚೊತ್ತಿ ಪೋಯಿತ್.

ಜನರಲ್ ತಿಮ್ಮಯ್ಯಂಗ್‌ಂಜಿ ಮಿಂಞ ವಿಶ್ವಸಂಸ್ಥೆ ಸೈನ್ಯತ್‌ರ ಕಮಾಂಡರ್ ಆಯಿತಿಂಜ ಭಾರತತ್‌ರ ಜನರಲ್ ಗ್ಯಾನಿ ಸೈಪ್ರಸ್‌ಂಜಿ ಬಂದ್‌ರ್‌ತ್. ಅಕ್ಕ ಖಾಲಿ ಬುದ್ದ ಕಮಾಂಡರ್‌ರ ಸ್ಥಾನಕ್ ಸಮರ್ಥ ವ್ಯಕ್ತಿ ದಾರ್‌ಂದ್ ವಿಶ್ವಸಂಸ್ಥೆರ ಜನರಲ್ ಸೆಕ್ರೆಟರಿಕ್ ಬಲ್ಯ ಸವಾಲಾಚಿ. ನಿವೃತ್ತಿ ಪಡ್‌ಂದಿತ್ ವಿಶ್ರಾಂತಿಲಿಂಜ ಜನರಲ್ ತಿಮ್ಮಯ್ಯಂಡ ಕೇಳಿ ಅಕ್ಕಲೇ ಭೂಲೋಕತ್‌ರ ಮನೆ ಮನೆರ ಪಳಮೆ ಆಯಿತಿಂಜತ್. ಸೈಪ್ರಸ್‌ರ ಸಮ ಸೈನ್ಯ ನಿವಾರಣೆ ಮಾಡುವನ್ನತ ಸಮರ್ಥ ವ್ಯಕ್ತಿ ಜನರಲ್ ತಿಮ್ಮಯ್ಯಂದ್ ಅರ್‌ಂಜಿತ್, ಆ ಬಲ್ಯ ಜವಾಬ್ದಾರಿ ಸ್ಥಾನಕ್ ತಿಮ್ಮಯ್ಯ ಮಾತ್ರ ಸೇರಿಂದ್ ಆಯ್ಕೆ ಮಾಡ್‌ಚಿ. ವಿಶ್ವಸಂಸ್ಥೆರ ಶಾಂತಿ ಸೈನ್ಯತ್‌ಲ್ ಬೋರೆ ಬೋರೆ ದೇಶತ್‌ರ, ಬೋರೆ ಬೋರೆ ಸಂಸ್ಕೃತಿ, ಸಂಪ್ರದಾಯ, ಮನೋಭಾವತ್‌ರ ಸೈನಿಕಂಗ. ಅಯಿಂಗಡೆಲ್ಲ ಮನ ಗೆದ್ದಿತ್, ಒರ್ ಕೊಡೆರಡಿಲ್ ಒಮ್ಮನತ್ ಕಾರ್ಬಾರ್‌ಕ್ ಉಳುಪುವದ್ ಸುಲಭತ್‌ರ ಕಾರ್ಬಾರಲ್ಲ. ಪ್ರತಿಯೊಬ್ಬಂಗೂ ಅವಂಡಂವಂಡದೇ ರಾಷ್ಟ್ರೀಯ ಗುಣ, ರಾಷ್ಟ್ರನಿಷ್ಠೆ, ಪ್ರತ್ಯೇಕ ಮನೋಭಾವ ಇಪ್ಪದ್ ವಾಡಿಕೆ. ಅಯಿಂಗಳೆಲ್ಲ ಪುದಿಯ ವಾತಾವರಣ, ಪುದಿಯ ಶಿಸ್ತ್ ನೇಮಕ್ ಒಳಪಡ್‌ತುವದೇ ಬಲ್ಯ ಪ್ರಯೋಗ. ಇದ್‌ಂಗ್ ವಿಶ್ವ ಒತ್ತೋರ್ಮೆರ ಕಲ್ಪನೆ, ಬುದ್ಧಿವಂತಿಕೆ, ಧೈರ್ಯ, ತ್ಯಾಗ, ಶ್ರದ್ಧೆ ಎಲ್ಲಾ ಕೂಡಿತುಳ್ಳ ಒರ್ ವ್ಯಕ್ತಿ ತಿಮ್ಮಯ್ಯಂದ್ ವಿಶ್ವಸಂಸ್ಥೆರ ಕಣ್ಣ್‌ಕ್ ಬುದ್ದದ್ ಭಾರತತ್‌ರ ಭಾಗ್ಯ. ಇದೆಲ್ಲಾ ಗುಣ ಸಾಮರ್ಥ್ಯತ್‌ರ ಕೂಟ್‌ಕ್

ಸಂಘಟನಾ ಗುಣವೂ ಕೂಡಿತಿಂಜ ತಿಮ್ಮಯ್ಯ ತಾಂಡ ಕಾರ್ಯತ್‌ಲ್ ಜಯ ಪಡ್‌ಂದಿತ್ ಪ್ರಪಂಚ ಕೇಳಿರ ಸರದಾರನಾಚಿ."

**ಗೋಕಾಕ್‌ರ ಕವನತ್‌ರ ಸಾರ :** ಸಹ್ಯಾದ್ರಿ ಸಾಲ್‌ರ ಕೊದಿರ ಕೊಡಿ ತಿಮ್ಮಯ್ಯ, ಸ್ವತಂತ್ರ ಭಾರತತ್‌ರ ಶಾಂತಿದೂತನಾಯಿತ್, ಅನಾಥ ರಕ್ಷಕನಾಯಿತ್, ಭಾರತೀಯ ಧರ್ಮಗುಣಕೊತ್ತ್ ಮಾನವ ಕುಲತ್‌ರ ಸೇವೆ ಮಾಡ್‌ನ ನೇರಾನ ಭಾರತ ಪುತ್ರ.

ಅವಂಗ್ ಜನ್ಮ ಕೊಡ್‌ತ ಈ ಭೂಮಿ ಪಾವನ. ಅವನ ಸಿನೇತನಾಯಿತೂ, ನಾಯಕನಾಯಿತೂ ನಂಬಿ ನಡ್‌ಂದ ಜನ ಪಾವನ. 'ಟಿಮ್ಮಿ'ರ ಪೆದಕ್ ಎಂದೆಂದಿಕೂ ಪ್ರೀತಿ ಪಿಂಞ ಗೌರವ. ಟಿಮ್ಮಿರ ಕೇಳಿನ ದೇವಳೂ ತುದ್‌ಚಿ ಪಾಡುವ.

**ಮಿ| ಬರ್ನಾರ್ಡಿಸ್** ಇನ್ನನೆ ಪರ್‌ಂದತ್ - "ವಿಶ್ವವಿಖ್ಯಾತ ಶಾಂತಿದೂತ ಜನರಲ್ ತಿಮ್ಮಯ್ಯಂಡ ಸೇವೆಕ್ ಕೃತಜ್ಞತೆ ಅರ್ಪಣೆ ಮಾಡುವಕಾಯಿತ್ ಸೈಪ್ರಸ್ ಸರಕಾರ ಇನ್ನತೋರ್ ವಿಶೇಷಪಟ್ಟ ಸಭೆ ಕಾಕಿ ಕೂಟ್‌ನಾಂಗಾಯಿತ್ ವಿಶ್ವಸಂಸ್ಥೆರ ಪರ ವಂದನೆ ಮಾಡುವಿ. ಜನರಲ್ ತಿಮ್ಮಯ್ಯ ಸೈಪ್ರಸ್‌ರ ಆಂತರಿಕ ಸಮಸ್ಯೆನ ನಲ್ಲೋಣೆ ಅರ್‌ಂಜಿತಿಂಜತ್. ಯು.ಎನ್.ಒ. ತ್‌ರ ಜವಾಬ್ದಾರಿಕೆನ ತಾಂಡ ಜವಾಬ್ದಾರಿಕೇಂದ್ ಪೂರ್‌ತಂಡತ್. ಸೈಪ್ರಸ್‌ರ ಒಡ್‌ಂದ ಮನ ಒಂದಾಕುವಕೂ, ರಾಷ್ಟ್ರೀಯ ಸಮಸ್ಯೆನ ಪರಿಹಾರ ಮಾಡುವಕೂ ಮಿಂಞಕ್‌ಳ್‌ಂಜತ್. ತೊಟ್ಟ ಕಾರ್ಯತ್‌ಲ್ ಜಯ ಪಡ್‌ಂದತ್. ಇದ್ ಚರಿತ್ರೆಲ್ ಮಹತ್ವತ್‌ರ ಘಟನೆ."

**ಮಿ| ಜಸ್ಟೀಸ್ ಟ್ರಿಯಾಂಟಫಿಲ್ಲಿಡಿಸ್ :** ಇನ್ನನೆ ಪರ್‌ಂದತ್ - "ಜ| ತಿಮ್ಮಯ್ಯನ ಭಾರತತ್‌ಲ್ ಪೂತತ್. ಆಚೇಂಗಿ, ಭೂಲೋಕತ್‌ಲ್ ಎಕ್ಕೊಲು ಶಾಂತಿ ಇರಂಡೂಂದ್ ಬಯಂದವನ್ನತ ನಲ್ಲಯಿಂಗಡೆಲ್ಲಾಡ ಮನತ್ ತಿಮ್ಮಯ್ಯಂಡ ಗೇನ, ಬಟ್ಟೆ ಕಾಟುವಕ್ ನಿಪ್ಪ್‌ಚಿಟ್ಟ ಕಲ್ಲ್‌ಕಂಬ್‌ಲ್ ಉಳ್ಳ ಎಳ್ತ್‌ನನ್ನೆಕೆ ಅಚ್ಚಾಕಿಯವಂಡು. ಪಂಡ್ ಕಾಲತ್‌ರ ಸಮುದ್ರ ನಾವಿಕಂಗ ಹಡಗ್ ಮುಳಿತ್ ಚತ್ತಯಿಂಡ ಗೇನಕಾಯಿತ್ "ಇಲ್ಲಿ ಹಡಗೊಂದ್ ಮುಳಿತ್ ನಾವಿಕಂಗಡ ನಾಯಕ ಕಣ್ಮರೆಯಾಯಿತ್. ನಂಗಳೂ ನಾಶ ಆಕಣೆ ನಂಗಡ ಹಡಗೂ ಮಿಂಞಕ್ ಪೋಡ್. ನಂಗಡ ಬಯ್ಯ ಬಪ್ಪಯಿಂಗಳೂ ನಂಗಳ ಕಡ್‌ಂದಿತ್ ಪೋಯವಡ್" ಇನ್ನನೆ ಎಳ್‌ದಿ ಬೆಪ್ಪದಿಂಜತ್. ಅನ್ನನೆ ತಿಮ್ಮಯ್ಯ ನಡ್‌ಂದ ಬಟ್ಟೆಲ್ ನಂಗಳೂ ನಡ್‌ಕನ."

"ದಯ, ತಮಾಸಿ ಚಾಲ್, ಸಾಧನೆ ಮಾಡುವಿ ಎಣ್ಣುವ ಗಟ್ಟಿ ನಂಬಿಕೆರ ಕೂಟ್‌ಕ್ ಏದೇ ಬಗೆರ ಬಲ್ಯರಿಕೆ ಇಲ್ಲತನ್ನತ ವ್ಯಕ್ತಿತ್ವ ಜ| ತಿಮ್ಮಯ್ಯಂಡದ್."

ಇದೆಲ್ಲಾಂಡ ಕೂಟ್‌ಕ್ ಮಾನವಕುಲತ್‌ರ ಮೇಲೆ ಕನಿಕರ ದುಂಬಿತಿಂಜ ಪುರ್‌ಡ್‌ಕಾರ ತಿಮ್ಮಯ್ಯ. ಅಯಿನ ಕಣ್ಣಾರೆ ಕಂಡ ದಾರೇ ಆಡ್, ತಿಮ್ಮಯ್ಯಂಡ ಗತ್ತ್ ಪಿಂಞ ಶ್ರೇಷ್ಠ ಮಾನವೀಯ ಗುಣತ್‌ನ ಅರ್‌ಂಜಂಡಿತ್. ತಿಮ್ಮಯ್ಯಂಡ ಚಾವ್‌ಸುದ್ದಿ ಕೇಟಿತಾಪದು ಯು. ಎನ್. ಒ. ಸೆಕ್ರೆಟರಿ ಜನರಲ್ ಉ. ಥಾಂಟ್ ನ್ಯೂಯಾರ್ಕ್ ಜನರಲ್ ಎಸೆಂಬ್ಲಿಲ್ "ಶಾಂತಿದೂತ ಯೋಧಂಗಡ ಕೂಟ್‌ಲ್ ಜನರಲ್ ತಿಮ್ಮಯ್ಯ ಜಗತ್‌ಕ್ ಆದರ್ಶ. ಅಯಿಂಡ ಬದ್‌ಕೇ ಲೋಕಕ್ ಪುರ್‌ಡ್" ಎಣ್ಣ್‌ಚಿ.

ಜನರಲ್ ತಿಮ್ಮಯ್ಯ ತಾಂಡ ಸ್ವಂತ ದೇಶಕೂ, ಅಲ್ಲಿಂಜೂ ಮೀರಿತ್ ಪ್ರಪಂಚಕೂ ಮಾಡ್‌ನ ಸೇವೆನ ಅರ್‌ಂಜಿತ್ ಇಂದ್ ಅಯಿಂಡ ಸೇವೆಕ್ ಕೃತಜ್ಞತೆ ಕಾಟುವ ಈ ಅವಕಾಶ ಕ್‌ಟ್ಟ್‌ಚಿ. ಸೈಪ್ರಸ್ ದೇಶಕಾಯಿತ್ ಅವು ತಾಂಡ ಸ್ವಂತ ಸಾಮರ್ಥ್ಯತ್‌ಲ್ ಸೇವೆ ಮಾಡಿಯಂಡಿಪ್ಪಕಲೇ ತಾಂಡ ಜೀಂವತ್‌ನ ಆ ಮಣ್ಣ್‌ಲ್ ಬುಟ್ಟಿತ್. ಇಡೀ ಪ್ರಪಂಚತ್‌ರ ಯೋಧಂಗಳೆಲ್ಲ ಪಡಿಕಂಡಿಯನ್ನತ ವ್ಯಕ್ತಿತ್ವ ತಿಮ್ಮಯ್ಯಂಡದ್. ಯು. ಎನ್. ಒ. ವಹಿಸ್‌ನ ಕಾರ್ಬಾರ್‌ನ ನೀಸುವಕಾಯಿತ್ ತಾಂಡ ಸ್ವಂತ ಬದ್‌ಕ್‌ನೊ, ತಡಿರ ಆರೋಗ್ಯತ್‌ನೋ ಮರ್‌ಂದಿತ್ ನಯಿಚತ್. ಎಂತದೇ ಕಷ್ಟ ಪರಿಸ್ಥಿತಿರಡೆಲೂ ಅವು ತಾಳ್ಮೆ ಕಳ್‌ಂದಂಡಂವೊನಲ್ಲ, ಕಾರ್ಯದಕ್ಷತೆ ಮರ್‌ಂದವನಲ್ಲ, ಶಾಂತ ಸ್ವಭಾವ ಬುಟ್ಟಂವನಲ್ಲ, ಮೂಡ್‌ಲ್ ಕ್‌ರ್‌ಂದೆಳಿ ಮರೆಯಾಕ್‌ನಂವೊನಲ್ಲ. UNFICYP ರ ಕಮಾಂಡರ್ ಆಯಿತ್ ಅವು ಮಾಡಿ ಕಾಟ್‌ನ ಸಾಧನೆಕ್ ಸಮಾನವಾನದ್ ಚರಿತ್ರೆಲೇ ಅಪರೂಪ.

ಸೈಪ್ರಸ್‌ರ ಚರಿತ್ರೆಲೂ, ನಂಗಡೆಲ್ಲಾಡೊ ಮನಸ್ಸ್‌ರಾಳತೂ ಈ ಮಹಾ ಇಂಡಿಯನ್ ಸೋಲ್ಜರ್‌ರ ಗೇನ ಎಂದೆಂದೂ ಮಾಜತೆ ನಿಪ್ಪ. ಆ ವೀರಂಗ್ ನಂಗಡೆಲ್ಲಾ ಗೌರವ, ಕೃತಜ್ಞತೆ ಪಿಂಞ ಮೆಚ್ಚಿಗೆ ಸದಾ ಇಪ್ಪ."

**ಲೆ| ಜನರಲ್ ಪಿ. ಎಸ್. ಭಗತ್, ವಿ. ಸಿ. :** ಇನ್ನನೆ ಎಣ್ಣ್‌ಚಿ - "ತಿಮ್ಮಯ್ಯನ ಕಳ್‌ಂದಂಡ ಪ್ರಪಂಚತ್‌ರ ರಂಗ್ ಕಳೆಗುಂದ್‌ಚಿ, ಕಾರ್ಯ ತಗ್ಗ್‌ಚಿ, ಕಲ್ಪನೆ ಪಿಂಞ ರಮ್ಯತೆ ಮಂಗ್‌ಚಿ, ಸಂತೋಷ ಕಮ್ಮಿಯಾಚಿ. ಅಯಿಂಡ ಕೂಡೆ ಚಾಕ್ರಿ ಮಾಡ್‌ನ ನಂಗಡಲ್ಲಿ ಆ ಮಾಯೋಧಂಡ ಗುಣ ಸಾಮರ್ಥ್ಯತ್‌ರ ಚೆನ್ನ ಅಂಶ ಉಳ್‌ಂಜಿತುಂಡ್. ಅದ್ ಬಲ್ಯದಲ್ಲ. ಎನ್ನ್‌ಂಗೆಣ್ಣ್‌ನಕ, ನಂಗ ಅಚ್ಚಕ್ ಬಲ್ಯವು ಅಲ್ಲ. ತಿಮ್ಮಯ್ಯ ಭಾರಿ ಬಲ್ಯ ವ್ಯಕ್ತಿ. ಮನೆಲ್ ಪೆರಿಯಯಿಂಡ ಕೂಡೊ,

ಎಳಿಯಯಿಂಡ ಕೂಡೋ, ಖನಪಟ್ಟಿಯಿಂಡ ಕೂಡೋ, ಸಾಮಾನ್ಯಂಗಡ ಕೂಡೋ ಎನ್ನನೆನ್ನನೆ ನಡ್‌ಂದವಂಡೂಂದ್ ಅರ್‌ಂಜಂಡವು. ಪ್ರತಿಯೊಂದಾಂಗೂ ನಾಕ್ ನೇರ ಇಲ್ಲೇಂದ್ ತಪ್ಪ್‌ಚಿಟ್ಟಂಡವೊನಲ್ಲ. ಒಮ್ಮ ರಾಷ್ಟ್ರತ್‌ರ ಕಠಿಣ ಸಮಸ್ಯೆನ ಚರ್ಚೆ ಮಾಡಿಯಂಡಿಪ್ಪ. ಕೂಡೆನ್ನೆ ಒರ್ ಸಿಪಾಯಿರ ದುಃಖತ್‌ನೊ ಕೇಟಿತ್ ಪರಿಹಾರ ಎಣ್ಣಿಯಂಡಿಪ್ಪ. ಪ್ರತಿಯೊಬ್ಬಂಡ ಕೂಡೆ ತಕ್ಕ್ ಪರೆವಕೂ ನೇರ ಕಂಡವ. ಸಮಸ್ಯೆಕ್ ಪರಿಹಾರ ಕೊಡ್‌ಪಕೂ ನೇರ ಕಂಡವ. ಚೆಡಿ ಬೆಚ್ಚವತೆ, ಪಗೆ ಕಾಟತೆ, ತಪ್ಪುಕ್ ಮಾಫ್ ಕೊಡ್‌ಪ. ಏದ್‌ನೊ ನಾಶ ಮಾಡುವಾಂಗ್‌ಂಜಿ ಪುನರ್‌ರಚನೆ ಮಾಡುವದೇ ಇಯಂಡ ತತ್ವ. ಅಯಿಂಡ ಕೈಕ್‌ೇದ ಸೇವೆ ಮಾಡ್‌ನ ನಂಗಡೊಳ್‌ಲ್ ನಂಗಕರಿಯತೇ ಅಡಂಗಿತುಳ್ಳ ನಲ್ಲಾಮೆನ ತೇಡಿ ಎಡ್‌ತಿತ್ ಪೊರ ಬೂಕಿತ್ ನಲ್ಲ ಬಟ್ಟೆಕ್ ಕೂಟಿರುವ. ಇಲ್ಲತ ಕೆಟ್ಟಾಮೆನ ತೇಡಿತ್ ಹಿಂಸೆ ತಪ್ಪ ಗುಣ ತಿಮ್ಮಯ್ಯಂಡ ಪಕ್ಕಲಿಂಜ್‌ಲೆ. ಅಯಿನಗುಂಡ್ ನಂಗಳೂ ಚೆನ್ನ ಬಲ್ಯವು ಆಚಿ.

ನಂಗಡ ರಾಷ್ಟ್ರತ್‌ಲೂ, ಸೈನಿಕ ಪರಂಪರೆಲೂ ತಿಮ್ಮಯ್ಯಂಡ ಸ್ಥಾನಮಾನ ಎಂತಂದ್ ಚರಿತ್ರೆ ಗೊತ್ತ್ ಮಾಡಿತಾಯಿತ್. ಅವುವೇ ಕಾಶ್ಮೀರ ಗೆದ್ದಂವೊ. ಹಿಮಾಲಯತ್‌ರ ರಕ್ಷಣೆ ಮಾಡ್‌ನಂವೊ. ಅಯಿಂಡ ಸಾಧನೆ ನಂಗಡೆಲ್ಲಾಡ ಕಣ್ಣ್ ಮಿಂಞಲುಂಡ್. ಪಡೆಭೂಮಿಲ್ ಬೆನ್ನ್ ತಟ್ಟ್‌ಚಿಟ್ಟಂಡ ಯೋಧ. ಯುದ್ಧ ತಂತ್ರತ್‌ನ ಅರಿಯುವ ಅಂತರ್ದೃಷ್ಟಿ ಇಂಜಂವೊ. ಜನಡ ಮನಸ್ಸ್‌ನ ಕೂಡೆನ್ನೆ ಅರಿಯುವನ್ನತ ಸಾಮರ್ಥ್ಯ ಸ್ವಾಭಾವಿಕವಾಯಿತ್ ಅಯಿಂಗ್ ಬಂದ ಗುಣ. ಧೈರ್ಯ, ಕಲ್ಪನಾ ಸಾಮರ್ಥ್ಯ, ಕನಿಕರ ಪಿಂಞ ಕರ್ತವ್ಯನಿಷ್ಠೆನ ಕೂಟಿತ್, ನೆಜ್ಜಿತ್ ಮಾಡ್‌ನದೇ ತಿಮ್ಮಯ್ಯಂಡ ವ್ಯಕ್ತಿತ್ವ. ಆನಕಲೂ ಇನ್ನತ ಅಸಾಮಾನ್ಯ ವೀರ, ಸರಿಸಾಟಿಯಿಲ್ಲತ ನಾಯಕ, ಹಿಮಾಲಯತ್‌ರ ರಕ್ಷಣಾ ವ್ಯವಸ್ಥೆ ಮಾಡ್‌ನಂವೊ ಇಂದ್ ನಂಗಡ ದೇಶರಕ್ಷಣೆಕ್ ಇಲ್ಲತಾನದ್ ವಿಧಿ ಬಯಿಂದ ಕೇಡ್. ಇದ್ ರಾಷ್ಟ್ರಕಾನ ನಷ್ಟ. ನಲ್ಲ ನೇರತ್ ತಿಮ್ಮಯ್ಯ ಸೇವೆಲಿಂಜಿತಿಂಜಕ, ನಂಗಡ ದೇಶತ್‌ರ ಚರಿತ್ರೆಯೇ ಬದ್‌ಲಾಪಕಿಂಜತ್.

ಒರ್ ಜನರಲ್ ತಿಮ್ಮಯ್ಯ ಎಲ್ಲಾ ದೇಶತ್‌ಲೂ, ಎಲ್ಲಾ ಕರಂದಲೆಲೂ ಪುಟ್ಟಿ ಬಪ್ಪ್‌ಲೆ. ಜ। ತಿಮ್ಮಯ್ಯ ಪುಟ್ಟ್‌ನ ದೇಶತೂ, ಬಾಳ್‌ನ ಕಾಲತೂ ಬದ್‌ಕಿತಿಂಜ ನಂಗಳೇ ಭಾಗ್ಯವಂತಂಗ. ಅಂವೊನಂತಂವೊ ಅಪರೂಪಕೊಮ್ಮ ಜನ್ಮ ಎಡ್‌ಕು. ಒರ್ ಸೋಲ್ಜರ್ ಜನರಲ್ ಮಾನವಡಡೆಲ್ ತಲೆ ಮನುಷ್ಯ, ಸೈನ್ಯವೇ ಅವಂಡ ಆತ್ಮ. ಅವಂಡ ಆತ್ಮವೇ ಸೇನೆ."

**ಮಿನೂ ಮಸಾನಿರ ಪುಸ್ತಕ 'Against the Tide'ಲಿಂಜಿ ಆಂಜ ಭಾಗ :**

ಜನರಲ್ ತಿಮ್ಮಯ್ಯ, ಒರ್ ಶ್ರೇಷ್ಠ ಪಿಂಞ ರಾಜಮಾನ್ಯ ಸಿಪಾಯಿಯಿನ ಕೊರಿಯಾತ್‌ಲ್ ಯು. ಎನ್. ಕಾರ್ಯಾಚರಣೆಕ್ ಗೊತ್ತ್ ಮಾಡ್‌ಚಿ. ಏದ್ ಬರಿಂಜೂ ಪೋಡಿ, ಅಪಾಯ ಇಲ್ಲತನ್ನಕೆ ಎಚ್ಚರ ಎಡ್‌ತಂಡತ್. ಏದೇ ಯುದ್ಧ ಖೈದಿಕೂ ದಾಡದು ಪೋಡಿ ಇಲ್ಲತನ್ನತ ವಾತಾವರಣ ಸೃಷ್ಟಿ ಮಾಡಿತ್, ಪ್ರತಿ ಖೈದಿಕೂ ಗುಟ್ಟ್‌ಲ್ ಅವಂಡವಂಡ ಮನತ್‌ರ ಇಚ್ಛೆ ಎಂತಂದ್ ಬಾಯಿ ತೊರ್‌ಂದ್ ಎಣ್ಣುವಕ್ ಅವಕಾಶ ಮಾಡಿ ಕೊಡ್‌ತತ್. ತಿಮ್ಮಯ್ಯಂಡ ಕೂಡೆ ಸಹಾಯಕ ನಾಯಿತ್ ಬಿ. ಎಂ. ಕೌಲ್ ಎಣ್ಣುವವನಿಂಜತ್. ಅವನೇ ಬಯ್ಯ ಬ್ರಿಗೇಡಿಯರ್ ಕೌಲ್ ಆಯಿತ್, 1962 ಚೀನಾ ಪಡೆ ಭಾರತಕ್ ಧಾಳಿ ಮಾಡುವಕ ಇಂಡಿಯನ್ ಆರ್ಮಿನ ಪರಿಕೇಡ್‌ರ ಸೋಲ್‌ಕ್ ಕಾರಣಕರ್ತನಾನಂವೊ. ಈ ಬಿ. ಎಂ. ಕೌಲ್ ಕಾಶ್ಮೀರಕಾರ. ಕೂಟ್‌ಕ್ ನೆಹರುರ ಬಂಟ.

ನೆಹರೂ ಪಿಂಞ ಕೃಷ್ಣ ಮೆನನ್‌ರ ವಾಲಂಟರಿ ರಿಪಾಟ್ರಿಯೇಶನ್ (ಯುದ್ಧ ಖೈದಿಯ) ಅಯಿಂಡಯಿಂಡ ಇಷ್ಟಪೋಲೆ ಸ್ವದೇಶಕ್ ವಾಪಾಸಾಪದ್) ತತ್ವತ್‌ನ ಪುಡ್‌ಚಂಡ್, ಚೀನಾತ್‌ರ ಖೈದಿಯಳ ಅಯಿಂಗ ತಪ್ಪ್‌ಚಿಟ್ಟಂಡ್ ಬಂದ ಪ್ರದೇಶಕ್ ಅಯಿಪ ಕೆಣಿ ಮಾಡ್‌ಚಿ. ಈ ಕಾರ್ಬಾರ್‌ಕ್ ಕೌಲ್ ತಾಂಡ ಯಜಮಾನ ನೆಹರುರ ಪೆದ ಬಳಸಿಯಂಡತ್. ಆಚೇಂಗಿ, ಅದ್‌ಲುಳ್ಳ ಕೆಣಿ, ಅನ್ಯಾಯ, ಅಪಾಯತ್‌ನೆಲ್ಲ ಅರ್‌ಂಜ ತಿಮ್ಮಯ್ಯ ನ್ಯಾಯ, ನೀತಿ, ಧರ್ಮಕ್ ತಪ್ಪತನ್ನಕೆ ಕೌಲ್‌ರ ಕೆಣಿಕ್ ಅಡ್ಡ ಬಾತ್. ಇದ್‌ನಗುಂಡ್ ರೋಸ್‌ನ ನೆಹರು, ತಿಮ್ಮಯ್ಯನ ಸಾರ್ವಜನಿಕ ವಾಯಿತ್ ಅವಮಾನ ಪಡ್‌ತ್‌ಚಿ. ಅದಲ್ಲತೆ, ತಿಮ್ಮಯ್ಯಂಡ ಕೊರಿಯಾ ಅನುಭವತ್‌ನ ಎಳ್‌ದ್‌ನ ಪುಸ್ತಕತ್‌ನ ಪ್ರಿಂಟ್ ಮಾಡುವಕೂ ನೆಹರು ಬುಟ್ಟ್‌ಲೆ.

**ದಂಡನೇ ಮಾಪಡೆ :**

**ತಾಂತ್ರಿಕ ಜ್ಞಾನಾಭಿವೃದ್ಧಿ :** ಯುದ್ಧರಂಗತ್‌ಲ್ ಪಳೆಯ ನೀತಿ, ತತ್ವ, ಯುದ್ಧ ವಿಧಾನ ಎಲ್ಲ ಸೋಲ್ ಕಂಡಂಡ್ ಬಂದಾನ ತಿಮ್ಮಯ್ಯಂಡ ಸೂಕ್ಷ್ಮ ಬುದ್ಧಿ ಅರ್‌ಂಜಂಡತ್. ಶತ್ರುಪಡೆನ ಗೆಲ್ಲುವಕ್ ಪುದಿಯ ಮಾದರಿರ ಕೆಣಿ ಪಿಂಞ ತಂತ್ರಜ್ಞಾನ ಬಳಸುವಕ್ ತಿಮ್ಮಯ್ಯ ಮೊಟ್ಟ್‌ಟ್ಟಿತ್. ಸಾಂಪ್ರದಾಯಿಕ ವಿಧಾನತ್‌ರ ತರಬೇತಿನಗುಂಡ್ ಲಾಭ ಇಲ್ಲೇಂದ್ ತೀರ್ಮಾನ ಮಾಡ್‌ಚಿ. ಪ್ರತೀ ಬೋರೆ ಬೋರೆ ಸಂದರ್ಭತ್ ಒತ್ತನ್ನತ ತರಬೇತ್ ಕ್ರಮ ಅವಶ್ಯ ಇಂಜತ್. ತಿಮ್ಮಯ್ಯ ಏದೇದ್ ಪಡೆಕಳತ್‌ಲ್ ಕಾರ್ಯಾಚರಣೆಕ್‌ಳ್‌ಂಜಕಲೂ, ಅಯಿಂಡ ಸ್ವಂತ

ಅಭಿಪ್ರಾಯ ಪೋಲೆ ಸಂದರ್ಭಕ್ ಒತ್ತ ಕೆಣಿ ಬಳಸಿತ್, ಶತ್ರುಪಡೆನ ಅಡ್‌ಕುವೊ ಬಟ್ಟೆ ಕಂಡಂಡತ್. ಮುನ್ಸೂಚನೆ ಇಲ್ಲತೆ ಒಮ್ಮಕೆ ಶತ್ರುರ ಮೇಲೆ ಬೂವೊ, ಪುದಿಯ ಕೆಣಿ ಬಳಸಿತ್ ಶತ್ರುನ ಕೊಯಕುವೊ, ಶತ್ರುನ ಬೊರ್‌ಟುವೊ, ಒಂಟಿಯಾಯಿತ್ ಗಸ್ತ್ ತಿರ್‌ಗುವೊ... - ಇನ್ನತ ಪುದಿಯ ಪುದಿಯ ಯುದ್ಧ ತಂತ್ರ ಬಳಸುವಾತ್ ತಿಮ್ಮಯ್ಯ ಭಾರೀ ಗಟ್ಟಿಗ. ಇನ್ನನೇ ಜೋಜಿಲಾ ಕಣಿವೆ ಪಡೆಲ್ ಟ್ಯಾಂಕ್ ಬಳಸ್‌ನದ್ ಪಡೆಭೂಮಿರ ಬಲ್ಯ ಕೇಳಿ. ಪಿಕ್ಯಾಸ್ಸೋ ಎಣ್ಣುವವಂಡ ಶತ್ರುಸಂಹಾರ ಕೆಣೆನ ತಿಮ್ಮಯ್ಯ ಒತ್ತವಯಿಂಜತ್.

**ಮೌಂಗ್ಡ ಪಿಂ಼ಞ ಪೋಲ್ಯಾಂಡ್ (Maungdaw and Poland) :**
ಬರ್ಮಾತ್‌ಲ್ ಬ್ರಿಟಿಷ್ ಪಡೆನ ಜಪಾನ್ ಸೈನ್ಯ ನೊಲತುವಕ್‌ಳ್‌ಂಜತ್. ಬ್ರಿಟಿಷ್ ಸೈನ್ಯ ವರ್‌ಕ್‌ಲೂ ನೆಟ್ಟುವನ್ನತ ಸ್ಥಿತಿಕೆತ್ತಿತಿಂಜತ್. ಅಕ್ಕ ತಿಮ್ಮಯ್ಯಂಗ್ ಅಯಿಂಡ ಬೆಟಾಲಿಯನ್‌ನ ಕಮಾಂಡ್ ಮಾಡುವ ಜವಾಬ್ದಾರಿಕೆ ಕೊಡ್‌ತತ್. "ಒರ್ ಬೆಟಾಲಿಯನ್‌ನ ಕಮಾಂಡ್ ಮಾಡುವಾಂಗ್‌ಂಜಿ ಬಲ್ಯ ತೃಪ್ತಿ ಬೋರೆ ಏದ್ ಅಧಿಕಾರ ಸ್ಥಾನತ್‌ಲೂ ಕ್‌ಟ್ಟುಲೆ. ಜೂನಿಯರ್ ಅಧಿಕಾರಿಯ ಮಿಂಞ ಕ್‌ಳಿವಕ್ ಪುರ್‌ಡ್ ಕಾಟುವ. ಜನರಲ್ಸ್ ಅದ್‌ನ ಕಂಡಿತ್ ಎಲಂಗಿ ಕಳಿಪ. ಅನ್ನನೆ ನಾಕೂ ಎಕ್ಕೊಮ್ಮ ಪಡೆಭೂಮಿಕ್ ನುಗ್ಗುವೋಂದ್, ನಿಂದಲ್ಲಿ ನಿಪ್ಪಕ್ ಕಯ್ಯುವ ಯಿಂಜಿಲೆ" ಎಣ್ಣುವಯಿಂಜತ್.

"ಪ್ರೈವೇಟ್ ಅಟ್ಯಾಕ್" ಎಣ್ಣುವ ಒರ್ ವಿಶೇಷ ವಿಧಾನತ್‌ಲ್ ಜಯ ಪಡೆವ ಬಟ್ಟೆ ಕಾಟಿ ಕೊಡ್‌ತ ಕೇಳಿ ತಿಮ್ಮಯ್ಯಂಡದ್. ಬಯ್ಯಕ್ ಮೊಟ್ಟ್‌ಡಂಡಿಯನ್ನತ ಕಷ್ಟ ಪರಿಸ್ಥಿತಿಲ್ ಬಳಸುವ ತಂತ್ರ ಇದ್. ಬ್ರಿಟಿಷ್ ಬೆಟಾಲಿಯನ್ ಗುರಿ ಮುಟ್ಟುವಲ್ಲಿ ಸೋಲ್ ಕಾಂಬಕ, ತಿಮ್ಮಯ್ಯಂಡ ಈ ಸಲಹೆಲ್ ಶತ್ರುನ ಗೆಲ್ಲುವ ಯಿಂಜತ್. ಭಾರೀ ಕಠಿಣ ಪರಿಸ್ಥಿತಿ ಬಪ್ಪಕ, ನೇರೆ ಕುಂದ್‌ರ ಇಳಿಜಾರ್ ಬರೆಲ್ ತಾಂಡ ಕಂಪನಿನ ಪತ್ತ್‌ಚಿಟ್ಟಿತ್, ಫಿರಂಗಿದಳ ಕಾರ್ಯಾಚರಣೆಕ್‌ಳಿವಕ ಫಿರಂಗಿ ಸದ್ದ್‌ಕ್ ಶತ್ರುಪಡೆ ಒಮ್ಮಕೆ ನೆಟ್ಟಿ ಪೋಪಯಿಂಜತ್. ಮಿಂಞ ಸೋಲ್ ಕಂಡನ್ನತ ಧಾಳಿಲೆಲ್ಲ ಈ ಪುದಿಯ ತಂತ್ರ ಬಳಸಿತಾಪಕ, ಶತ್ರುಪಡೆ ದಿಕ್ಕಾಪಾಲಾಯಿರುವ ಯಿಂಜತ್. ಕೈ ತಪ್ಪಿ ಪೋನ ಜಾಗತ್‌ನ ವಶಪಡ್‌ತಿಯವಾಂಡ ಕೂಟ್‌ಕ್ ಇಯಂಡ ಈ ಪುದಿಯ ಕೆಣಿರ ಸಲಹೆಕ್ ಭಾರೀ ಬೆಲೆಯೂ ಬಾತ್.

ಒರ್ ಇನ್‌ಫ್ಯಾಂಟ್ರಿ ಬ್ರಿಗೇಡ್‌ನ ಕಮಾಂಡ್ ಮಾಡ್‌ನ ಆದ್ಯ ಇಂಡಿಯನ್ ಸೈನ್ಯಾಧಿಕಾರಿ ತಿಮ್ಮಯ್ಯ.

**ದಂಡನೇ ಮಾಪಡೆ ಕಯಿಂಜ ಪಿಂಞ ಆದ್ಯ ಇಂಡಿಯನ್ ಬ್ರಿಗೇಡ್ ಕಮಾಂಡರ್ :** ಟಿಮ್ಮಿರ ವಾರ್ ರೆಕಾರ್ಡ್ ನೋಟಿತ್ ಅಯಿನ ಕಾಳಗತ್‌ಲ್ ಬ್ರಿಗೇಡ್‌ನ ಕಮಾಂಡ್ ಮಾಡುವ ಅಧಿಕಾರ ಕೊಡ್‌ತತ್. ಜೂನ್ 1944 ಲ್ ರಾಮ್‌ರೀ ದ್ವೀಪತ್‌ಲ್ (Ramree Island) ಇಂಡಿಯನ್ 36ನೇ ಇನ್‌ಫ್ಯಾಂಟ್ರಿ ಬ್ರಿಗೇಡ್‌ನ ಉಳ್‌ಪ್‌ಚಿ. ಅಕ್ಕಣೆ ಲಿವರ್‌ಕ್ ಸಮ್ಮಂಧಪಟ್ಟ ಕಾಯಿಲ (Hepatitis)ತ್‌ನಗುಂಡ್ ಆಸ್ಪತ್ರೆಲ್ ಬುದ್ದವಕಾಚಿ. ಪುನಃ ಅದೇ ಬ್ರಿಗೇಡ್‌ನ ಕಮಾಂಡ್ ಮಾಡುವಕ್ ಗೊತ್ತ್ ಮಾಡ್‌ಚಿ. ಅದೇ ಬ್ರಿಗೇಡ್‌ನ ಮಲಯಾಕ್ ಅಯಿಕಣೆ ಜಪಾನಿ ಸೈನ್ಯ ಶರಣಾಚಿ. ಕೂಡೆನ್ನೆ ತಾಂಡ ಬ್ರಿಗೇಡ್‌ನ ಪುನರ್‌ಸಂಘಟನೆ ಮಾಡಿತ್, ಮಟ್ಸೂ (Matsue) ಜಪಾನ್‌ಕ್ ಎಡ್‌ತಂಡ್ ಪೋಚಿ. ಸ್ವಾತಂತ್ರ್ಯ ಕ್‌ಟ್ಟುವಲ್ಲಿಕೆತ್ತಣೆಕೂ ಅಲ್ಲಿಯೇ ಇಂಜತ್.

**ಮಿಂಞಕ್ ನಿಂದಿತ್ ಕಾರ್ಬಾರ್ - ಸ್ವಾತಂತ್ರ್ಯ ಕ್‌ಟ್ಟ್‌ನ ಪಿಂಞ :** ಸಮಸ್ಯೆರ ಬಯ್ಯ ಸಮಸ್ಯೆನೇ ಪೊರ್‌ತಂಡ್ ಸ್ವಾತಂತ್ರ್ಯ ಬಾತ್. ದೇಶತ್‌ರ ಪಾಲ್‌ಪಂತಿ, ತೆರಿನ ತೆರಿಪ, ಉಳ್ಳ ಸೈನ್ಯತ್‌ನ ದಂಡೂ ದೇಶಕ್ ಪಾಲ್‌ಡುವೊ, ಕೂಟ್‌ಕ್ ದಂಡೂ ದೇಶತ್‌ಲ್ ಪಾಪತ ಜನಡ ಮಾರಣ ಹೋಮ! ತೆರಿಪಡೆ ಪಿಂಞ ಸೇನಾ ಪಡೆರ ಭಾರತತ್‌ರ ಪ್ರತಿನಿಧಿಯಾಯಿತ್ ಪೆರ್ತ್ ಬುದ್ಧಿವಂತಿಕೆಲೂ, ಜವಾಬ್ದಾರಿಲೂ ಕಾರ್ಬಾರ್ ನೀಸ್‌ಚಿ. ಅಕ್ಕಣೆ ಪಾಕಿಸ್ಥಾನ ನೇರಾನ ಶತ್ರುವಳೇ ಆನಕಲೂ, ತಾಂಡ ಮಾನವೀಯ ಗುಣ ಪ್ರದರ್ಶನ ಮಾಡಿತ್, ನಿರಪರಾಧಿಯಡ ರಕ್ಷಣೆ ಮಾಡ್‌ಚಿ. ವಿಶ್ರಾಂತಿ ಇಲ್ಲತ ನೈಪುನಗುಂಡ್ ತಾಂಡ ತಡಿರ ಸೋಲ್ ಅಲೆನ ಕೂಟಾಕತೆ, ಕಷ್ಟತ್‌ಲ್ ಕೆಣ್‌ಂಜ ದಂಡೂ ದೇಶತ್‌ರ ಸುಮಾರ್ 10 ಮಿಲಿಯ ಜನಡ ಮಾನರಕ್ಷಣೆ, ಪ್ರಾಣರಕ್ಷಣೆನ ಮಾಡಿತ್ ಮಾನವತೆರ ರಕ್ಷಕಂದ್ ಕೇಳಿ ಪಡ್‌ಂದತ್.

**ಜಮ್ಮು ಕಾಶ್ಮೀರತ್‌ಲ್ ಕಾರ್ಯಾಚರಣೆ :** 1948 ಇಸವಿರ ಬೇನಿ ಕಾಲತ್ ಜಮ್ಮು ಪಿಂಞ ಕಾಶ್ಮೀರತ್‌ಲ್ ತಿಮ್ಮಯ್ಯ ಕಾಟ್‌ನ ಶೌರ್ಯ ಬಳಸ್‌ನಂತ ಪುದಿಯ ಪುದಿಯ ಯುದ್ಧ ತಂತ್ರ, ಶತ್ರುನಡಕುವಕ್ ಪಾಯಿಚಿಟ್ಟ ಕೆಣಿ, ಏಕಾಏಕಿ ಶತ್ರುಪಡೆನ ಬೊರ್‌ಟಿತ್ ದವುತ್‌ನ ಕ್ರಮ ಪಿಂಞ ತಾಂಗ್ ಸೋಲಿಲ್ಲೆ ಎಣ್ಣುವ ಗಟ್ಟಿ ತೀರ್ಮಾನ ಪ್ರಪಂಚತ್‌ರ ಪಡೆಕಳತ್‌ರ ಚರಿತ್ರೆಲೇ ಪೆದ ಪೋನದ್. ಶತ್ರುಪಡೆ ನಡ್‌ಕುವಕ್ ಬೋಂಡಿಯಚ್ಚಕ್ ಸೇನಾಬಲವೂ ಇಲ್ಲೆ. ಸರಿಯಾನ ಪೂರ್ವ ತಯಾರಿಯೂ ಇಲ್ಲೆ. ಮಂಜಿಮುಚ್ಚ್‌ನ ಕುಂದ್‌ಲ್ ಸೈನ್ಯ ಕಡ್‌ತುವಕ್ ಬೋಂಡಿಯ ರಸ್ತೆಯೂ ಇಲ್ಲೆ. ಚೆನ್ನ ಜಾಸ್ತಿ ಸೈನ್ಯ ಬಲ ಕೂಡೆನ್ನೆ ಅಯೆಚಿ ತಾರೀಂದ್ ಕೇಪಕ,

ಉಡಾಫೆ ಕಾಟಿತ್ ಕೂಟಾಕತ ಮಂತ್ರಿಮಂಡಲ. ಇನ್ನತ ಕಠಿಣ ಪರಿಸ್ಥಿತಿಲ್ ತಿಮ್ಮಯ್ಯಂಗ್ ಮಿಂಞಕ್ ಮೊಟ್ಟ್‌ಡುವಕ್ ಇಂಜ ಒರೇ ಬಟ್ಟೆ ತಾಂಡ ಧೈರ್ಯ ಪಿಂಞ ಪುದಿಯ ಕೆಣಿ ಬಳಸಿತ್, ಉಳ್ಳ ಸೈನ್ಯ ಬಲತ್‌ಲೇ ಶತ್ರುನಾಶ ಮಾಡುವದ್. ದೊಮ್ಮಾಲ್ - ಮುಜಾಫರಾಬಾದ್‌ಕ್ ಉತ್ತರ ಭಾಗತ್‌ಂಜಿ ನುಗ್ಗುವದೊಂದೇ ಪರಿಹಾರಾಂದ್ ತಿಮ್ಮಯ್ಯ ಅರ್‌ಂಜತ್. ಹರ್‌ಬಕ್ಸ್‌ರ 167ನೇ ಇನ್‌ಫ್ಯಾಂಟ್ರಿ ಬ್ರಿಗೇಡ್ ಒರ್ ಬರಿಂಜಿ ಮುತ್ತ್‌ಚಿ. ಸೆನ್‌ರ ಬ್ರಿಗೇಡ್ ಚೆನ್ನ ನಿಧಾನ ಆಯಿ ಪೋಚಿ. ತಿಮ್ಮಯ್ಯಂಡ ತೀರ್ಮಾನ ಬದ್‌ಲಾಯಿಲೆ. ಹವಾಮಾನ ಸೆರಿಯಿಲ್ಲತೆ ಕಷ್ಟ ಬಂದ್ ಪೋಚಿ. ಅಂದಿತೂ, ಪಿರ್‌ಕಾಂತಿ ಪಿಂಞ ಲೆಡ್ಡಿಗಾಲಿ ಪ್ರದೇಶತ್‌ರ ವಿಶಾಲ ಜಾಗತ್‌ನ ಕೈವಶ ಪಡ್‌ತಿಯಂಡತ್.

ಭಾರೀ ಕಷ್ಟತ್‌ರ ಜೋಜಿಲ ಕಣಿವೆನ ಪುಡ್‌ಚಕ ಮಾತ್ರ ಲೆಹ್‌ನ ಪುಡಿಪಕ್ ಸಾಧ್ಯ. ಅಕ್ಕ ತಿಮ್ಮಯ್ಯಂಗ್ ಉದ್‌ಚ ಪುದಿಯ ತಂತ್ರ - ಶತ್ರುವ ಗೇನ ಮಾಡತ ಬರಿಂಜಿ ನುಗ್ಗಿತ್ ಬೊರಟುವದ್. 11,000 ಅಡಿ ಎತ್ತರತ್‌ಲುಳ್ಳ ಜೋಜಿಲ್ಲ ಕಣಿವೆನ ಪುಡಿಪಕ್ 1948ನೇ ಸೆಪ್ಟಂಬರ್‌ಲ್ ಮಾಡ್‌ನ ಪ್ರಯತ್ನಕ್ ಜಯ ಕ್‌ಟ್ಟಿತಿಂಜ್‌ಲೆ. ಭಾರಿ ಗುಟ್ಟ್‌ಲ್ 450 ಕಿಲೋಮೀಟರ್‌ಕೆತ್ತಣೆ ಯುದ್ಧ ಟ್ಯಾಂಕ್‌ನ ಸಾಗ್‌ಚಿಟ್ಟತ್. ಶತ್ರುವಳ ದಿಕ್ಕಾಪಾಲಾಯಿ ದವುತಿತ್, ಲೇಹ್‌ಕೆತ್ತ್‌ನ ಸಾಧನೆ ಪ್ರಪಂಚತ್‌ರ ಚರಿತ್ರೆಲೇ ಒಂದನೇ ಸ್ಥಾನ ಪಡ್‌ಂದಿತ್.

1948ನೇ ಇಸವಿಲ್ ತಿಮ್ಮಯ್ಯಂಡ ಧೈರ್ಯವೂ, ಶತ್ರುನ ವಂಚನೆ ಮಾಡಿತ್ ಪಡೆ ಪೊತ್ತ ತಂತ್ರವೂ ಕೂಡಿತ್ ಕೈತಪ್ಪಿ ಪೋಯಿತಿಂಜ ಕಾಶ್ಮೀರತ್‌ರ ಪೆರ್ತ್ ವಿಶಾಲ ಪ್ರದೇಶತ್‌ನ ಸ್ವಾಧೀನ ಪಡ್‌ತಿಯಂಡತ್. ಏರ್ ಕಮಾಂಡರ್ ಮೆಹರ್ ಸಿಂಗ್‌ನ ಕೂಟಿಯಂಡ್, ಪಳೆಯದೋರ್ ವಿಮಾನ (Vintage Plane) ಎಡ್‌ತಂಡ್, ಮೇ ತಿಂಗ 24 ರಂದ್ ಲೆಹ್ ಪ್ರದೇಶತ್‌ನೆಲ್ಲ ಸುತ್ತಿತ್, ನಲ್ಲ ನಲ್ಲ ಕಡು ಅರ್‌ಂಜಂಡ್ ಬಾತ್. ಚೆನ್ನಂಗೇ ಸಮಯತ್‌ಲ್ ಶತ್ರು ನಾಶ ಆಯಿತ್ ಭಾರತತ್‌ರ ಇಂಚಿಂಚ್ ಜಾಗತ್‌ನೊ ಸ್ವಾಧೀನ ಪಡ್‌ತುವದ್ ತಿಮ್ಮಯ್ಯಂಗ್ ಕಷ್ಟ ಇಂಜ್‌ಲೆ. ಎಣ್ಣೆ ಬಪ್ಪಕ ಕಣ್ಣ್ ಮುಚ್ಚಿಯಂಡತ್ ಎಣ್ಣಾಟ, ಏಕಾಏಕಿ ಸೀಸ್‌ಫೈರ್ (ಯುದ್ಧಸ್ಥಂಭನ) ಆಯಿ ಪೋಚಿ. ತಿಮ್ಮಯ್ಯಂಡ ಬಾಯಿಕ್ ಬಂದಾನ ಕಿರಿ ತಟ್ಟಿರ್‌ತ್.

**ಕೊರಿಯಾತ್‌ಲ್ ರಾಜದೂತ ಸೈನಿಕ :** 1953 ಲ್ ನ್ಯೂಟ್ರಲ್ ನೇಶನ್ಸ್ ರಿಪ್ಯಾಟ್ರಿಯೇಶನ್ ಕಮಿಷನ್ (NNRC)ರ ಅಧ್ಯಕ್ಷನಾಯಿತ್ ತಿಮ್ಮಯ್ಯನ ಆಯ್ಕೆ

ಮಾಡುವಕ, ಇಕ್ಕಣೆ ದಾರ್‌ಕೂ ಕ್‌ಟ್ಟತನ್ನತ ಗೌರವ ಕ್‌ಟ್ಟ್‌ಚಿ. ಇದ್ ಸುಲಭತ್‌ರ ಕಾರ್ಬಾರಲ್ಲ. 1,21,000 ಯುದ್ಧ ಕೈದಿಯಳ (P.O.W.) ಅಯಿಂಡಯಿಂಡ ದೇಶಕ್ ಅಯಿಕಂಡಿಂಜತ್. ಆಚೇಂಗಿ, ಅನ್ನನೆ ಪೋಪಕ್ ಅಯಿಂಗಕ್ ಮನಸ್ಸಿಂಜ್‌ಲೆ. ಸ್ವೀಡನ್, ಸ್ವಿಜರ್‌ಲ್ಯಾಂಡ್, ಪೋಲೇಂಡ್, ಜೆಕೊಸ್ಲೋವೇಕಿಯ ಪಿಂಞ ಇಂಡಿಯಾತ್‌ರ ಕಸ್ಟೋಡಿಯನ್ ಪೋರ್ಸ್ ಜನರಲ್ ಥೊರಾಟ್‌ರ ನಾಯಕತ್ವತ್‌ಲ್ ಇಂಜತ್. ಈ ಕಮೀಷನ್‌ರ ಅಧ್ಯಕ್ಷನಾನ ತಿಮ್ಮಯ್ಯ ತಟಸ್ಥ ನೀತಿ ಪಾಲನೆ ಮಾಡಂಡಿಂಜತ್.

ತಿಮ್ಮಯ್ಯ ಇನ್ನನೆ ಪರ್‌ಂದತ್ - "ಒಮ್ಮನಕ್ ಬರತ ದಂಡ್ ಬೋರೆ ಬೋರೆ ದೃಷ್ಟಿಕೋನಕಾರಳ ಒಂದಾಕುವೊ ಜವಾಬ್ದಾರಿ ನಾಡ ಮಂಡೆಕ್ ಬುದ್ದಿತ್." ಸೆಪ್ಟಂಬರ್ 10ನೇ 1953 ನೇ ಇಸವಿರಂದ್ ಈ ದಂಡ್ ಭಾಗತ್‌ರ ಯುದ್ಧ ಖೈದಿಯಳ ಅಪ್ಪರಿಪ್ಪರ ಬದ್‌ಲಾಕುವ ಸಮಾರಂಭ, ಪುಚ್ಚಾಸ್ಪತ್ರೆಲ್ ತತ್ವಬೋಧನೆ ಮಾಡ್‌ನನ್ನಕೆ ಆಯಿತ್, ತಿಮ್ಮಯ್ಯ ದುಂಬ ಹಂಗ್ರಾಣೆಕೂ ಗುರಿಯಾಚಿ. ಆಚೇಂಗಿ, ಈ ಕಾರ್ಬಾರ್ ತೃಪ್ತಿಕರವಾಯಿತ್ ಆಪಕ, ತಿಮ್ಮಯ್ಯಂಡ ಕೇಳಿ ಪ್ರಪಂಚ ಮಟ್ಟತ್‌ಲ್ ಕೇಟತ್. ಅಮೇರಿಕತ್‌ರ ಪ್ರೆಸಿಡೆಂಟ್ ಜ। ಐಸನ್ ಹೋವರ್ ಇನ್ನನೆ ಎಣ್ಣ್‌ಚಿ - "ಪೆರ್ತ್ ಕಷ್ಟತ್‌ರ ಪಿಂಞ ಅಚ್ಚಿಕೇ ಸೂಕ್ಷ್ಮವಾನ ಈ ಕಾರ್ಬಾರ್‌ನ ಪೆರ್ತ್ ಚಾಯಿಲ್ ತಿಮ್ಮಯ್ಯ ನೀಸ್‌ಚಿ." ಬ್ರಿಟಿಷ್ ಫಾರಿನ್ ಸೆಕ್ರೆಟರಿ ಆಂಟನಿ ಈಡನ್ ಇನ್ನನೆ ತುದ್‌ಚತ್ - "ಭಾರಿ ತಾಳ್ಮೆ ಪಿಂಞ ಆದರ್ಶ ಚಮತ್ಕಾರ ಬಳಸಿತ್ ತಿಮ್ಮಯ್ಯ ಜಯ ಪಡ್‌ಂದತ್." 1954 ನೇ ಇಸವಿಲ್ ಜ। ತಿಮ್ಮಯ್ಯಂಗ್ ಭಾರತ ಸರಕಾರ "ಪದ್ಮಭೂಷಣ" ಪ್ರಶಸ್ತಿ ಕೊಡ್‌ತತ್.

**ಉಟ್ಟಿಕೆತ್ತ್‌ಚಿ :** 51 ನೇ ಬಯತ್‌ಲ್ ತಿಮ್ಮಯ್ಯನ ಭಾರತ ಭೂ ಸೈನ್ಯತ್‌ರ ಎತ್ತರತ್‌ರ ಸ್ಥಾನ (Chief of the Army Staff)ಕ್ ಏತ್‌ಚಿ. ಲೋಕ ಕೇಳಿರ ದಂಡನಾಯಕನಾಚಿ. ಲಾರ್ಡ್ ಮೌಂಟ್ ಬ್ಯಾಟನ್ ಇನ್ನನೆ ಪರ್‌ಂದತ್ - "ನಾಡ ಅನುಭವತ್‌ಲ್ ಒರ್ ದೇಶತ್‌ರ ಸೈನ್ಯ ಒರ್ ಆಯುಧತ್‌ರ ಮಾದರಿ ಇರಂಡುವೇ ಅಲ್ಲತೆ, ರಾಷ್ಟ್ರನೀತಿನ ಮೀರುವಕಾಗ. ತಿಮ್ಮಯ್ಯಂಡ ಸಾಮರ್ಥ್ಯ ನೆಹರುಕ್ ಅರಿವಾಚಿ" ಸೈನಿಕ ಬಲತ್‌ರ ಉದ್ದೇಶ ಜನಡ ಜೀವರಕ್ಷಣೆ ಮಾಡುವದ್‌ಇಂದೆಣ್ಣುವೊ ಅರಿವು ತಿಮ್ಮಯ್ಯಂಗಿಂಜತ್. ಈ ಸತ್ಯಾಂಶತ್‌ನ ಸರಕಾರತ್‌ರ ಮುಖಿಂಡಂಗಕ್ ಮನವರಿಕೆ ಮಾಡಿತ್, ರಾಜಕೀಯ ಪಿಂಞ ಸೈನ್ಯತ್‌ರ ನಡುಲಿಂಜ ಅಸಮತೋಲನತ್‌ನ ಕಾಟಿ ಕೊಡ್‌ಪಯಿಂಜತ್. ತಿಮ್ಮಯ್ಯಂಡ ಯುದ್ಧತಂತ್ರತ್‌ನ ಅರ್ಥ ಮಾಡಿಯುವ ಸಾಮರ್ಥ್ಯ ಇಲ್ಲತಾನಗುಂಡ್, ಮಿಂಞಕ್

18 ತಿಂಗತ್‌ಲ್ 1962 ಲ್ ದೇಶ ಮಾನ ಕಳ್‌ಂದವಾಂಡ ಕೂಟ್‌ಕ್ ಭಾರೀ ಬೆಲೆ ತೆರಂಡಿಯಾಚಿ.

**ಪ್ರಪಂಚ ಶಾಂತಿಕಾಯಿತ್ :** ತಿಮ್ಮಯ್ಯ ನಿವೃತ್ತನಾಚಿ. ಜುಲೈ 1964 ಲ್ ಯು. ಎನ್. ಸೆಕ್ರೆಟರಿ ಜನರಲ್ ಸೈಪ್ರಸ್‌ಲ್ ವಿಶ್ವಸಂಸ್ಥೆರ ಶಾಂತಿ ಸೈನ್ಯತ್‌ರ ನಾಯಕನಾಯಿತ್ ಕಾರ್ಬಾರ್ ವಹಿಸ್‌ಚಿ. ಸೈಪ್ರಸ್‌ರ ಗ್ರೀಕ್ ಜನಾಂಗಕೂ, ತುರ್ಕಂಗಕೂ (Turkey) ಧರ್ಮ, ತತ್ವಸಿದ್ಧಾಂತತ್‌ರ ಪೋರಾಟತ್‌ಲ್ ಸೈಪ್ರಸ್ ಸರ್ವನಾಶ ಆಪ ಕಾಲ ಬಾತ್. ಅಲ್ಲಿ ಭಾರೀ ವಿನಾಶಕಾರಿ ಧರ್ಮಯುದ್ಧ ಆಪ ನೇರ ಬಂದೆತ್ತಿ ಪೋಚಿ. 6,000 ಸೈನ್ಯಬಲತ್‌ರ ಬಹುರಾಷ್ಟ್ರ ಶಾಂತಿ ಪಾಲನಾ ಪಡೆರ ನಾಯಕತ್ವತ್‌ನ ತಿಮ್ಮಯ್ಯ ವಹಿಸಿಯಂಡತ್. 1965 ಡಿಸೆಂಬರ್ 18 ಲ್ ತಿಮ್ಮಯ್ಯಂಡ ಮರಣ ಯು. ಎನ್. ಕೂ, ಇಂಡಿಯಾಕೂ ಭಾರೀ ನಷ್ಟ ಆಚಿ. ಅಯಿಂಡ ಸೇವಾವಧಿಲ್ ಕಾಟ್‌ನ ಜಾಣತನ ಪಿಂಞ ಸಾಧನೆನ ಭೂಲೋಕ ಕೊಟ್ಟಿ ಪಾಡ್‌ಚಿ. ತಿಮ್ಮಯ್ಯಂಡ ಜಾಣತನ, ಧೈರ್ಯ, ಸಾಮರ್ಥ್ಯ, ರಾಜನೀತಿ, ರಾಜತಾಂತ್ರಿಕ ಅನುಭವ, ಅಯಿಂಡ ವ್ಯಕ್ತಿತ್ವ - ಇದೆಲ್ಲಾ ಜಗತ್ತ್‌ಲ್ ದಂತಕತೆ ಯಾಯಿತ್ ನಿಂದತ್. ಟರ್ಕಿರ ವಿದೇಶ ಮಂತ್ರಿ "ತಿಮ್ಮಯ್ಯನೋರ್ ಅತಿಮಾನುಷ ಶಕ್ತಿ ಪಡ್‌ಂದ ಸೇನಾನಿ" ಎಣ್ಣ್‌ಚಿ. "ಅಯಿಂಡ ಬುದ್ಧಿವಂತಿಕೆ, ಪ್ರಾಮಾಣಿಕತೆ ಪಿಂಞ ನಿಷ್ಪಕ್ಷಪಾತ ಧೋರಣೆ ಲೋಕಕ್ ಆದರ್ಶ" ಎಣ್ಣ್‌ಚಿ. ಗ್ರೀಕ್ ಜನ "ತಿಮ್ಮಯ್ಯಂಡ ವಾಸ್ತವವಾದ (Realism) ಪಿಂಞ ನ್ಯಾಯ ಮಾರ್ಗ ಗ್ರೀಕ್ ಜನಕ್ ತಂದ ಕೊಡುಗೆ" ಎಣ್ಣ್‌ಚಿ.

**ಧೈರ್ಯವೇ ಅಯಿಂಡ ಸೂಚನಾ ಫಲಕ :** ಧೈರ್ಯತ್‌ರ ಸ್ಮಾರಕವೇ ಜ| ತಿಮ್ಮಯ್ಯ. ಅಯಿಂಡ ಪುದಿಯ ತರತ್‌ರ ಪ್ರಯೋಗ ಸೃಜನಾತ್ಮಕ ಗುಣ, ಎಲ್ಲಿಯೂ ಕಂಡ್ ಕೇಕತ ಸಾಮರ್ಥ್ಯ, ಸೈನ್ಯ ಕಮಾಂಡ್ ಮಾಡುವೊ ಪಾಂಡಿತ್ಯ - ಇನ್ನತದೆಲ್ಲ ಅಯಿಂಡಲ್ಲಿ ತನ್ನಾಲೆ ಪುಟ್ಟಿ ಬೊಳ್‌ಂದ ಧೈರ್ಯತ್‌ಂಜಿ ಮೊಳತಂಡ ಗುಣ. ಅಯಿಂಡ ಈ ಅಸಾಧಾರಣ ಧೈರ್ಯವೇ ಅಯಿಂಡ ಗಟ್ಟಿ ನಂಬಿಕೆ ಪಿಂಞ ತತ್ವಪಾಲನೆಕ್ ಮೂಲ ಬಂಡವಾಳ. ಜಯತ್‌ರ ಗುರ್‌ತೇ ತಿಮ್ಮಯ್ಯ. ಸದ್ಗುಣ ಬೊಳತ್‌ವಕ್ ವ್ಯಕ್ತಿರ ಧೈರ್ಯವೇ ಮೂಲ. ತಿಮ್ಮಯ್ಯಂಡ ನೈತಿಕ ಬಲವೇ ಅಯಿಂಗಕ್ ಎಲ್ಲಾ ಕೋವ್‌ಲೂ ಜಯ ಕೊಂಡ ಬಾತ್. ಜೋಜಿಲಾ ಯುದ್ಧ ಕಯಿಂಜ ಪಿಂಞ ತಿಮ್ಮಯ್ಯ ಎಣ್ಣ್‌ನ ತಕ್ಕ್ "ವಾಸ್ತವಾಂಶತ್‌ಲ್ ನೋಟ್‌ನಕ ಅಲ್ಲಿ ಸೇನೆನ ಬಳಸುವದ್ ಪ್ರಾಯೋಗಿಕವೂ ಅಲ್ಲ, ಸೆರಿಯಾನ ಕ್ರಮವೂ ಅಲ್ಲ. ಆನಕಲೂ ಆತ್ಮಬಲವೊಂದ್ ಇಂಜಕ ಜಯ ಖಂಡಿತಾ ಎಣ್ಣುವದ್ ರುಜುವಾತಾಚಿ.

ಉದಾರ ನೀತಿ ತಿಮ್ಮಯ್ಯಂಡ ಇಂಞೋರ್ ಬಲ್ಯ ಗುಣ. ಬಲ್ಯ ಸೈನ್ಯತ್‌ನ ಕಮಾಂಡ್ ಮಾಡುವಕ ಇದ್ ಅವಶ್ಯಾಂದ್ ಅಯಿಂಡ ಅಭಿಪ್ರಾಯ. ಇದ್‌ಂಗೋರ್ ಉದಾರಣೆ - ಜುಲೈ 1948 ಲ್ ತಿತ್ವಾಲ್‌ಬಾಗತ್‌ಲ್ ಸೈನಿಕ ಕಾರ್ಯಾಚರಣೆ ನಡ್‌ಂದಂಡಿಪ್ಪಕ, ಬ್ರಿಗೇಡ್‌ರ ಒರ್ ಕಂಪನಿ ಅಶಿಸ್ತ್ ಕಾಟಿತ್ ಪೊಗೆ ಎದ್ದತ್. ಅಕ್ಕ ಬ್ರಿಗೇಡ್ ಕಮಾಂಡರ್‌ನ ಕಾಕಿತ್ "ಇದೇ ಕಂಪನಿ ಎಂತೆಂತ ಕಠಿಣ ಕಾಲತ್‌ಲೂ ಬೊತ್ತತೆ ಪಡೆ ಪೊತ್ತಿತ್ ಕೇಳಿ ಎಡ್‌ತವು. ಓರಮ್ಮ ಇನ್ನತ ಪರಿಸ್ಥಿತಿ ಬಪ್ಪದ್ ಯುದ್ಧಭೂಮಿಲ್ ಸಾಮಾನ್ಯ. ಉದಾರ ನೀತಿ ಕಾಟಂಡಿಯದ್ ಅಧಿಕಾರಿಯಡ ಧರ್ಮ" ಎಣ್ಣಿತ್ ಎಲ್ಲಾರ್‌ನೊ ಸಮಾಧಾನ ಪಡ್‌ತ್‌ಚಿ.

ತಿಮ್ಮಯ್ಯ ಶಾಂತಿ ಸಮಯತ್‌ಲೇ ಆಡ್, ಯುದ್ಧಭೂಮಿಲೇ ಆಡ್, ತಾಂಡ ಕ್ರೀಡಾ ಮನೋಭಾವ ಪಿಂಞ ತಮಾಸಿ ಚಾಲ್‌ನ ಬುಟ್ಟವನಲ್ಲ. ಜನವರಿ 1, 1949 ರಂದ್ ಪಾಕಿಸ್ತಾನ ಯುದ್ಧತ್‌ರ ಸೀಸ್‌ಫೈರ್ (ಯುದ್ಧಸ್ಥಂಬನ) ಆಚಿ. ಫ್ಲ್ಯಾಗ್ ಮೀಟಿಂಗ್ ಆಪಕ, ಶತ್ರು ಕಡೆಕಾರಳ ತಬ್ಬಿಯಂಡತ್. ಯು.ಎನ್.ರ ಹಾಜರಿಂಜ ಅಧಿಕಾರಿಕ್ ಆಶ್ಚರ್ಯ ಆಚಿ. ಅಕ್ಕ ತಿಮ್ಮಯ್ಯ "ನೇರಾನ ಸೈನಿಕಂಡ ಕರ್ತವ್ಯ - ಕಾಲ ಬಪ್ಪಕ ಯುದ್ಧ ಮಾಡಂಡು. ಯುದ್ಧ ಕಯಿಂಜದು, ತಪ್ಪಿತಸ್ಥಂಗ್ ಮಾಫ್ ಕೊಡ್‌ಕಂಡು. ಚೋತವಂಗ್ ಕನಿಕರ ಕಾಟಂಡು. ಇಕ್ಕೆನ್ನೊ ನಂಗ ಪಾಕಿಸ್ಥಾನತ್‌ನ ಶತ್ರು ಎಣ್ಣಿತ್ ಪಡೆ ಪೊತ್ತತ್. ಆಚೇಂಗಿ, ಅವು ನಂಗಡ ಪಳೆಯ ಸಿನೇತಂಗ" ಎಣ್ಣ್‌ಚಿ. ಇದೇ ತರ 1955 ಲ್ ಕೊರಿಯಾತ್‌ಲ್ ತಾಂಡ ಕಾರ್ಬಾರ್ ನೀಸ್‌ನ ಪಿಂಞ ಪತ್ರಿಕಾಕರ್ತಂಗಡ ಕೂಡ "ನಾನೋರ್ ಸಾಮಾನ್ಯ ಸಿಪಾಯಿ. ನಾನ್ ಮಾಡ್‌ನ ಕಾರ್ಬಾರ್ ಅವಶ್ಯ ಇಂಜದೂ ಅಕ್ಕು, ಗೌರವಪೂರ್ಣ ಆನದೂ ಅಕ್ಕು. ಆಚೇಂಗಿ, ಮಿಂಞ ಬಯ್ಯ ನೋಟತೆ ಕೊಲ್ಲ್-ಕೊಲೆಕ್‌ಳಿವದೂ, ಗೊತ್ತ್-ಗುರಿ ಇಲ್ಲತೆ ಪಡೆ ಪೊಪ್ಪದೂ ಅನಾವಶ್ಯ ದ್ವೇಷಕ್ ಮೊಳಿಯಾಪ" ಎಣ್ಣ್‌ಚಿ.

1960 ಲ್ ನೆಹರು ಪರ್‌ಂದದ್ - "ನಾಕ್ ಜನರಲ್ ತಿಮ್ಮಯ್ಯಂಡ ಮೇಲೆ ಭಾರೀ ಗೌರವ. ಅಯಿಂಡ ಸಾಮರ್ಥ್ಯ ಪಿಂಞ ಅನುಭವಕ್ ಬೆಲೆ ಕೊಡ್‌ಪಿ". ತಿಮ್ಮಯ್ಯಂಗ್ ಇಡೀ ಪ್ರಪಂಚತ್‌ರ ಸಮಸ್ಯೆರ ಜ್ಞಾನ ಇಂಜತ್. ಇಂಡಿಯಾ - ಪಾಕಿಸ್ಥಾನತ್‌ರ ಸಮ್ಮಂಧ ಪಿಂಞ ಕಮ್ಯೂನಿಸ್ಟ್ ಬಂಡವಾಳಶಾಹಿಯಡ ಸಮ್ಮಂಧತ್‌ರ ವಿಷಯತ್‌ಲ್ ವ್ಯವಹಾರ ಮಾಡುವಕ, ತಿಮ್ಮಯ್ಯ ಕಾಟ್‌ನ ಬುದ್ಧಿವಂತಿಕೆನ ಲೋಕವೇ ಮೆಚ್ಚಿತ್. "ದಂಡೂ ಕಡೆರ ಜನಳ ಅಪ್ಪರಿಪ್ಪರ ಪೋಯಿತ್ ನೇರಾನ ಪರಿಸ್ಥಿತಿನ ಅರ್‌ಂಜ ಬಪ್ಪಕ್ ಅನುಮತಿ ಕೊಡ್‌ಕಂಡು.

ಪಿಂಞ ಅಯಿಂಗಕ್ ಮನಪ್ರೊತ್ತಲ್ಲಿ ಇಪ್ಪಕ್ ಬುಡಂಡು" ಎಣ್ಣುವದೇ ತಿಮ್ಮಯ್ಯಂಡ ಸಲಹೆ. ಇದೇ ತಕ್ಕ್‌ನ ಅಮೆರಿಕ ಪ್ರೆಸಿಡೆಂಟ್ ಐಸೆನ್ ಹೋವರ್ ಇನ್ನನೆ ಎಣ್ಣ್‌ಚಿ: "ಪ್ರತಿ ವ್ಯಕ್ತಿ ಅಯಿಂಡ ಸರಕಾರ ತೀರ್ಮಾನ ಮಾಡ್‌ನನ್ನಕೆ, ತಾಂಗಿಷ್ಟ ಇಲ್ಲಾತ ದೇಶತ್‌ಲ್ ನೆಲೆ ನಿಪ್ಪದ್ ಸೆರಿಯಲ್ಲ. ಅವಂಗ್ ಎಲ್ಲಿ ಶಾಂತಿ ನೆಮ್ಮದಿ ಉಂಡ್‌ಎಂದ್ ಅರ್‌ಂಜಿತ್ ಸ್ವಂತ ತ್‌ಮಾರ್ನ ಪ್ರಕಾರ ನೆಲೆನಿಪ್ಪದೇ ನಲ್ಲದ್."

ಜನರಲ್ ಭಗತ್ ಪರ್‌ಂದದ್ - "ಜನರಲ್ ತಿಮ್ಮಯ್ಯನಂತವು ಎಲ್ಲಾ ದೇಶತ್‌ಲೂ, ಎಲ್ಲಾ ಕಾಲತ್‌ಲೂ ಪುಟ್ಟಿರುಲೆ. ದೇಶತ್‌ರ ಪಿಂಞ ಅಂತರರಾಷ್ಟ್ರೀಯ ಮಟ್ಟತ್‌ರ ದೃಶ್ಯ ಅಯಿಂಡ ಕಣ್ಣ್ ಮಿಂಞಲಿಂಜತ್. ಸ್ವಾತಂತ್ರ್ಯ ಬಂದ ಪಿಂಞ ಈ ದೇಶತ್‌ರ ಎಲ್ಲಾ ಕಮಾಂಡರ್ಸ್‌ಡ ಮಿಂಞಲ್ ನಿಪ್ಪನ್ನತ ವ್ಯಕ್ತಿತ್ವ ಭಾರತ ಮಾತ್ರ ಅಲ್ಲ. ಅಂತರರಾಷ್ಟ್ರೀಯ ಮಟ್ಟತ್‌ಲ್ ನೋಟ್‌ನಕೋ ತಿಮ್ಮಯ್ಯಂಗ್ ಒಂದನೇ ಸ್ಥಾನ."

ಅಯಿಂಡ ಕರುಣಾಮಯಿ ಹೃದಯವೇ ಅಚ್ಚಕ್ ಜನಪ್ರಿಯತೆಕ್ ಕಾರಣ. ಯಾವಂಗೊಬ್ಬಂಗೂ ಕೆಟ್ಟದ್ ಗೇನ ಮಾಡ್‌ನದಾಡ್, ಕಠಿಣ ತಕ್ಕ್ ಪರ್‌ಂದದಾಡ್, ತಪ್ಪು ಕಂಡಲ್ಲಿ ಬಜ್ಜದಾಡ್ ನಾನ್ ಎಂದೂ ಕಂಡಿತಿಲ್ಲೆ. ದುಂಬ ಉದಾರಿ ಪಿಂಞ ಕಂಡ ತಪ್ಪುಕ್ ಕೂಡೆನ್ನೆ ಮಾಫ್ ಕೊಡ್‌ಪದೇ ಅಯಿಂಡ ಗುಣ. ಸುಮಾರ್ 1955 ನೇ ಇಸವಿಂಜಿ "ನೆಹರೂ ಕಯಿಂಜ ಪಿಂಞ ಮಿಂಞಕ್ ದಾರ್"ಂದೆಣ್ಣುವೊ ಪ್ರಶ್ನೆ ಪೋನಲ್ಲಿ, ಎಲ್ಲ ಕೇಪಯಿಂಜತ್. ಇದ್‌ಂಗ್ ಉತ್ತರ ಪ್ರತಿಯೊಬ್ಬಂಡ ಕಿರಿಲೂ ಇಂಜ ಶಬ್ದ "ತಿಮ್ಮಯ್ಯ".

ತಿಮ್ಮಯ್ಯ ಆರ್ಮಿ ಕಮಾಂಡರ್ ಆಯಿತಿಪ್ಪಕ, ನಾನ್ ಅಯಿಂಡ ಪ್ರಿನ್ಸಿಪಾಲ್ ಸ್ಟಾಫ್ ಆಫೀಸರ್ ಆಯಿತ್ ವೆಸ್ಟರ್ನ್ ಕಮಾಂಡ್‌ಲಿಂಜ. ಅಕ್ಕ ಅಯಿನ ಮಿಲಿಟರಿ ಅಧಿಕಾರಿಯಾಯಿತೂ, ಒರ್ ಸಾಮಾನ್ಯ ಮನ್‌ಷ್ಯನಾಯಿತೂ ಪೆರ್ತ್ ಚಾಯಿಲ್ ಅರ್‌ಂಜಂಡ. ಅಯಿಂಡ ಆಫೀಸ್ ಕಾರ್ಬಾರ್‌ಲ್ ಎಚ್ಚಕ್ ಕಠಿಣವೋ, ಅಚ್ಚಿಕೇ ಸಡ್‌ಲ ಪೊರ್‌ಮೆ ಕಡ್‌ಂದ ಪಿಂಞ. ಎಕ್ಕೊಲು ತಮಾಸಿ ಮಾಡಿಯಂಡ್, ಐಲಾಟ ಪರ್‌ಂದಂಡ್, ಎಲ್ಲಾಡ ಕೂಡೊ ಸ್ನೇಹಾಚಾರತ್‌ಲ್, ತಾನೋರ್ ಬಲ್ಯ ಅಧಿಕಾರಿ ಎಣ್ಣುವೊ ಅಹಂಕಾರ ಕಾಟತೆ, ಕಳಿ ಪರಂಬ್‌ಲ್ ಇಪ್ಪನ್ನಕೆ ಇಪ್ಪಯಿಂಜತ್. ಎಲ್ಲ ನಲ್ಲ ನಲ್ಲದೇ ಬೋಂಡು. ಡೆಲ್ಲಿರ ಫೈವ್‌ಸ್ಟಾರ್ ಹೋಟೇಲ್ ಪಿಂಞ ರೆಸ್ಟೊರೆಂಟ್ಸ್ ದುಂಬ ಕುಸಿ. ಒನ್ನಾಂದ್ ಫೈವ್‌ಸ್ಟಾರ್ ಹೋಟೇಲ್‌ಲ್ ತಮಾಸಿ ಮಾಡಿಯಂಡ್ ನಂಗಡ ಕೂಡ ಇನ್ನನೆ ಎಣ್ಣ್‌ಚಿ - ಒನ್ನಾಂದ್ ನೆಹರು ಜನರಲ್

ತಿಮ್ಮಯ್ಯನ ಕಾಕ್‌ಚಿಟ್ಟಿತ್ "ನೀನ್ ಇರ್‌ಲೆಲ್ಲ ಸಾರ್ವಜನಿಕ ಜಾಗತ್ ಕಾಂಬ್ ಚಿಟ್ಟುವದ್ ಸೆರಿಯಲ್ಲಾಂದ್ ನಾಡ ಇಂಟಲಿಜೆನ್ಸ್ ಸ್ಟಾಫ್ ಸಲಹೆ ಮಾಡಿತ್. ಅದ್ ಕೆಟ್ಟ ಕಲ್ಪನೆಕ್ ಅವಕಾಶ ಆಪ" ಎಣ್ಣ್‌ಚಿ. ಕೂಡೆನ್ನೆ ತಿಮ್ಮಯ್ಯ "ಪಂಡಿತ್‌ಜೀ, ನಡ್‌ಪಾದ್ರೆ ನೇರತ್‌ಲ್ ಅಳ್‌ತಂಡ್ ಸೈನಿಕ ಒಳಸಂಚ್ ಮಾಡುವಾಂಗ್‌ಂಜಿ ಪಾಳ್ ಅಲ್ಲಲ್ಲ?" ಎಣ್ಣ್‌ಚಿಲೊ. ಇನ್ನನೆ ಧೈರ್ಯತ್‌ಲ್ ತಕ್ಕ್‌ಕ್ ಪ್ರತಿಯಾನ ತಕ್ಕ್ ಕೊಡ್‌ಪ ಧೈರ್ಯ ತಿಮ್ಮಯ್ಯಂಡದ್. ಒರ್ ಕಾಲತ್‌ಲ್ ನೆಹರುಕ್ ತಿಮ್ಮಯ್ಯಂಡ ಮೇಲೆ ಬಲ್ಯ ಅಭಿಮಾನ ಇಂಜತ್. ಅನ್ನನೇ ತಿಮ್ಮಯ್ಯಂಗೂ ನೆಹರೂರ ಮೇಲೆ ಭಾರೀ ಗೌರವ. ಒಮ್ಮ ರಕ್ಷಣಾ ಮಂತ್ರಿರ ಕೂಡೆ ಭಿನ್ನಾಭಿಪ್ರಾಯ ಬಪ್ಪಕ, ತಿಮ್ಮಯ್ಯ ರಾಜೀನಾಮೆ ಕೊಡ್‌ಪಕೂ ಬಯ್ಯಕ್ ನಿಂದ್‌ಲೆ. ನೆಹರೂರ ಮೇಲೆ ಇಂಜ ಗೌರವಕಾಯಿತ್ ನೆಹರೂ ಕೇಟಂಡ ಪೋಲೆ, ರಾಜೀನಾಮೆ ವಾಪಾಸ್ ಎಡ್‌ತಂಡತ್. ಇನ್ನತ ವ್ಯಕ್ತಿಯ ಯುಗಕೊಬ್ಬೊ ಮಾತ್ರ ಪುಟ್ಟುವೊ.

**ಮೇಜರ್ ಜನರಲ್ ಪಿ. ಎಸ್. ಭಗತ್, ವಿಕ್ಟೋರಿಯಾ ಕ್ರಾಸ್ :** "ತಿಮ್ಮಯ್ಯಂಡ ಕೂಡೆ ಸೇವೆ ಮಾಡ್‌ನ ಪ್ರತಿಯೊಬ್ಬಂಗೂ ಅಯಿಂಡ ಘನತೆ, ಯೋಗ್ಯತೆ ಎಂತಂದ್ ಗೊತ್ತುಂಡ್. ಅಯಿಂಡ ಪೆದ ಏದೇದ್ ಕಾಲಕೂ ಒರ್ ದಂತಕಥೆ. ತಿಮ್ಮಯ್ಯ ಇಲ್ಲತೆ ಈ ಪ್ರಪಂಚತ್‌ರ ರಂಗೇ ಮಂಗಿ ಪೋಚಿ. ನಾಲ್ ಕಾಲಕ್ ಬಯ್ಯ ತಿಮ್ಮಯ್ಯ ನಿವೃತ್ತನಾಯಿತ್ ಸೈನಿಕ ಬಾಳ್‌ರ ಸಮ್ಮಂಧತ್‌ಂಜಿ ದೂರ ಪೋಚಿ. ಆಚೇಂಗಿಯೂ, ಅಯಿಂಡ ನಳಪಾಚಲ್ ಮಾತ್ರ ಸೈನಿಕ ಕ್ಷೇತ್ರತ್‌ಲ್ ಮರೆಯಾಯಿಲೆ. ಮರೆ ಆಪದೂ ಇಲ್ಲೆ. ಅಯಿಂಡ ಕೂಡೆ ಸೇವೆ ಮಾಡ್‌ನ ಪ್ರತಿಯೊಬ್ಬಂಡಲ್ಲಿಯೂ ತಿಮ್ಮಯ್ಯಂಡ ಗುಣ ಚೋರೆಕ್ ಕೂಡಿ ಪೋಯಿತ್.

ಬಲ್ಯೋರ್ ಬೇಜಾರ ಎಣ್ಣ್‌ನಕ, ಹಿಮಾಲಯತ್‌ರ ರಕ್ಷಣಾ ತಂತ್ರತ್‌ನ ರೂಪ್‌ಚಿಟ್ಟ ಶಿಲ್ಪಿ ತಿಮ್ಮಯ್ಯಂಡ ಸೇವೆನ ಚೀನಾ ಯುದ್ಧತ್‌ಲ್ ಬಳಸಿಯಂಡ್‌ಲೆ. 1962 ನೇ ಚೀನಾ ಯುದ್ಧತ್‌ಲ್ ತಿಮ್ಮಯ್ಯಂಡ ನಾಯಕತ್ವ ಇಂಜಿತಿಂಜಕ ದೇಶತ್‌ರ ಚರಿತ್ರೆಯೇ ಬೋರೆ ತರ ಆಪಕಿಂಜತ್. ಇದ್ ನಂಗಡ ದೇಶತ್‌ರ ದುರಾದೃಷ್ಟ ಪಿಂಞ ದೇಶಕಾನ ನಷ್ಟ. ದೇಶ ಸೂರೆ ಆನ ಪಿಂಞ ಪಡಿ ಮುಚ್ಚ್‌ಚಿ ಎಣ್ಣಾಟಿ, ಎಲ್ಲಾ ಆನ ಪಿಂಞ ಮಾತ್ರ ನೇಶನಲ್ ಡಿಫೆನ್ಸ್ ಕೌನ್ಸಿಲ್‌ರ ಸದಸ್ಯ ನಾಯಿತ್ ತಿಮ್ಮಯ್ಯನ ಕಾಕ್‌ಚಿಟ್ಟಂಡತ್. ಏದ್ ಅತೃಪ್ತಿ, ಅಸಮಾಧಾನತ್‌ನೊ ಮನಸ್ಸ್‌ಲ್ ಬೆಚ್ಚವತೆ, ವೀರಸೇನಾನಿರ ನೇರಾನ ಗುಣತ್‌ಲ್ ತಾಂಡ ಕರ್ತವ್ಯತ್‌ನ ಮಾಡ್‌ಚಿ. ❑

# ತಿಮ್ಮಯ್ಯ ಇಂಡಿಯತ್‌ರ ಮೆಕ್ ಅರ್ತೂರ್

## (Thimmaiah, Mac Arthur of India)

ಬ್ರಿಗೇಡಿಯರ್ ಸಿ. ಬಿ. ಪೊನ್ನಪ್ಪ (ನಿವೃತ್ತ)

"ಒರ್ ಪ್ರವಾದಿಕ್ ಅವಂಡ ದೇಶತ್‌ಲ್ ಜಾಗ ಇಲ್ಲೆ" ಎಣ್ಣುವದೋರ್ ಜನ ಒತ್ತಂಡ ಪಳಂಜೊಲ್ಲ್. ಈ ತಕ್ಕ್ ಜನರಲ್ ತಿಮ್ಮಯ್ಯಂಗೂ, ಮೆಕ್ ಅರ್ತೂರ್ ಎಣ್ಣುವವಂಗೂ ಒಪ್ಪುವನ್ನತದ್. ಪ್ರಪಂಚತ್‌ಲ್ ಈ ದಂಡಾಳ್‌ರ ಸಾಮರ್ಥ್ಯತ್‌ರ ಸುಳಿಕ್ ರಾಜಕೀಯ ಎಣ್ಣುವೊ ಪುಳುರ ಕೇಡ್ ತಟ್ಟಿತ್ ಪಬ್ಬುವೊ ಕೊಡಿನ ತುರ್‌ಟಿ, ಇಂಡಿ ಕೆಡ್‌ತುವೊ ಪರಿಸ್ಥಿತಿ ಬಂದಕಲೂ, ಈ ದಂಡ್ ವೀರಂಗಳೂ ಮರಣಕಾಲತ್‌ಲ್ ರಾಷ್ಟ್ರ ಪಿಂಞ ಅಂತರರಾಷ್ಟ್ರೀಯ ಕೋವ್‌ಲ್ ಭಾರೀ ಗೌರವ ಪಡ್‌ಂದಂಡತ್.

ಸೇನಾಪಡೆರ ಮಾನಾಯಕನಾಯಿತ್ ಅಧಿಕಾರಾವಧಿ ತ್‌ೕಂದ ಪಿಂಞ ಈ ವೀರಂಡ ಸೆರಿ ಸಾಟಿಯಿಲ್ಲತ ಸಾಮರ್ಥ್ಯ ಪಿಂಞ ಅನುಭವತ್‌ನ ನಂಗಡ ರಾಷ್ಟ್ರ ಸೆರಿಯಾನ ತರತ್‌ಲ್ ಬಳಸಿಯವತದ್ ಈ ದೇಶತ್‌ರ ದುರಂತ. ಡಿಸೆಂಬರ್ 21, 1965 ನೇ ತಾರೀಕ್‌ರ ಡೆಕ್ಕನ್ ಹೆರಾಲ್ಡ್ ಪತ್ರಿಕೆಲ್ ವಿ. ಕೆ. ಕೃಷ್ಣ ಮೆನನ್‌ರ ಸ್ಟೇಟ್‌ಮೆಂಟ್‌ಲ್ "ನಾಡೋ, ಜನರಲ್ ತಿಮ್ಮಯ್ಯಂಡೋ ಮಧ್ಯತ್‌ಲ್ ಏದೋರ್ ಭಿನ್ನಾಭಿಪ್ರಾಯ ಇಂಜಿತಿಲ್ಲೆ"ಂದ್ ಪ್ರಕಟ ಆಚಿ. ಆಚೇಂಗಿ, ಈ ತಕ್ಕ್‌ನ ದಾರೇಂಗಿ ನಂಬುವಾಂದೆಣ್ಣುವದೋರ್ ಆಶ್ಚರ್ಯ.

ತಿಮ್ಮಯ್ಯ ಪಿಂಞ ಮೆನನ್‌ರ ಒಡಕ್‌ರ ವಿಚಾರ ಇಡೀ ದೇಶತ್‌ಲೇ ಗುಲ್ಲೆದ್ದಿತಿಪ್ಪಕ, ನೆಹರು ಪಾರ್ಲಿಮೆಂಟ್‌ಲ್ ಇನ್ನನೆ ಎಣ್ಣ್‌ಚಿ : "ತಿಮ್ಮಯ್ಯಂಡ ರಾಜೀನಾಮೆ ಪತ್ರತ್‌ನ ಬಯ್ಯಕ್ ಎಡ್‌ಪ್‌ಚಿರುವ ಕಾರ್ಯತ್ ನಾಕ್ ಜಯ ಕ್‌ಟ್ಟ್‌ಚಿ." ಈ ತಕ್ಕ್‌ರ ಅರ್ಥ ಎಂತ? ಇದೇ ಎಳ್ತ್‌ಕಾರಂಡ ಕೂಡೆ ನಿವೃತ್ತಿ ಆಪಾಂಗ್ ಮಿಂಞ ತಿಮ್ಮಯ್ಯ ಖುದ್ದ್ ಎಣ್ಣ್‌ನ ತಕ್ಕ್ "ನಾನ್ ರಾಜೀನಾಮೆ ಕೊಡ್‌ತಿತಿಲ್ಲೆ. ನಿವೃತ್ತಿ ಆಪಾಂಗ್ ಮಿಂಞ ಎಡ್‌ಪ ಪ್ರಿಪರೇಟರಿ ಲೀವ್‌ಕ್ ಮಾತ್ರ ಅರ್ಜಿ ಕೊಡ್‌ತ". ರಜಕ್ ಕೊಡ್‌ತ ಅರ್ಜಿ ರಾಜೀನಾಮೆ ಅರ್ಜಿಯಾಯಿತ್ ರೂಪಾಂತರ ಆನಾಂಡ ಒಳಗುಟ್ಟ್ ಎಂತಂದ್ ತಿಮ್ಮಯ್ಯಂಗ್ ಆಶ್ಚರ್ಯ ಆನದಲ್ಲತೆ ಅದ್‌ಂಡ ಒಳ್‌ಲ್ ಅಡಂಗ್‌ನ ಕೆಣಿ, ಮೋಸ ಎಂತಂದೇ ಗೊತ್ತಾಯಿಲೆ. ನೆಹರೂರ ಹೇಳಿಕೆನ ಇದ್ ಸಮರ್ಥನೆ ಮಾಡುಲೆ.

ಭಾರೀ ಬಲ್ಯ ಬೇಜಾರತ್‌ರ ಸಂಗತಿ ಎಣ್ಣ್‌ನಕ, ನಿವೃತ್ತಿ ಆನ ಪಿಂಞ ನಂಗಡ ರಾಷ್ಟ್ರ ತಿಮ್ಮಯ್ಯಂಡ ಸೇವೆನ ದೇಶತ್‌ರ ಉದ್ಧಾರಕಾಯಿತ್ ಬಳಸಿಯಂಡ್‌ಲೆ. ಅಕ್ಕ ತಾನ್ ಎಕ್ಕಲೂ ಚಟುವಟಿಕೆಲ್ ಇರಂಡು ಎಣ್ಣುವೊ ಇರಾದೆಲ್ ಉಪಾಸಿ (UPASI) ಲ್ ಚಾಕ್ರಿ ವಹಿಸಿಯಂಡತ್. "ಪಟ್ಟೆಲ್ ಗಿಡ ಮದ್ದಲ್ಲ" ಎಣ್ಣುವನೆಕೆ ನಂಗಡ ದೇಶ ತಿಮ್ಮಯ್ಯನ ಮೂಲೆಕ್‌ಡುವಕ್ ನೋಟ್‌ನಕಲೂ, ಸೈಪ್ರಸ್ ದೇಶತ್‌ಲ್ ವಿಶ್ವಸಂಸ್ಥೆರ ಶಾಂತಿಪಡೆನ ನಡ್‌ತುವನ್ನತ ಸಮರ್ಥ ಭೂಲೋಕತ್ ಲುಂಡೇಂಗಿ ಅದ್ ಜ। ತಿಮ್ಮಯ್ಯ ಮಾತ್ರಾಂದ್ ಅರ್‌ಂಜ ಯು. ಎನ್. ಓ. ತಿಮ್ಮಯ್ಯನ ಕಾಕಿತ್ ಆ ಪಟ್ಟ ಕೆಟ್ಟ್‌ಚಿ. ಅಲ್ಲಿ ಪೋಯಿತ್ ತಿಮ್ಮಯ್ಯ ತಾಂಡ ಗಟ್ಟಿಗತನ ಕಾಟ್‌ಚಿ. ಕೆತ್ತೆಲ್ ಬುದ್ಧಿಕಲೂ, ಪೊನ್ನ್ ತಾಂಡ ಮೂಲ ಗುಣ ಕಳ್‌ಂದವುಲೆ ಎಣ್ಣುವಾನ ಸಾಬೀತ್ ಮಾಡ್‌ಚಿ. ಅಯಿಂಡ ಸೇವೆನ ಗ್ರೀಕಂಗಳೂ, ತುರ್ಕಂಗಳೂ ಪಿಂಞ ಇಡೀ ಪ್ರಪಂಚವೂ ಮಾನ್ಯ ಮಾಡ್‌ಚಿ. ಪಾಂಬ್ - ಕೀರಿರನೆಕೆ ಪಡೆ ಪೊತ್ತಂಡಿಂಜ ದಂಡ್ ಜನಾಂಗತ್‌ರ ನಡುಲ್ ನಿಂದಿತ್, ಅಯಿಂಡ ಮನಗೆದ್ದ ಸಾಧನೆ ಅಯಿಂಡ ರಾಜತಾಂತ್ರಿಕ ಸಾಮರ್ಥ್ಯತ್‌ನ ಪ್ರಪಂಚಕ್ ಕಾಟಿ ಕೊಡ್‌ತತ್.

ತಿಮ್ಮಯ್ಯಂಡ ವಿಚಾರ ಎಳ್‌ದುವಕ, ಬೆಂಗಳೂರ್‌ಲ್ ನಡ್‌ಂದ ಒರ್ ಘಟನೆನ ಮರ್‌ಂದಕ ಸೆರಿಯಲ್ಲ. ತಿಮ್ಮಯ್ಯ ಬೆಂಗಳೂರ್‌ಲ್ ಹೈಲ್ಯಾಂಡ್ ಲೈಟ್ ಇನ್‌ಫ್ಯಾಂಟ್ರಿಲ್ ಇಂಜತ್. ಸದರನ್ ಕಮಾಂಡ್‌ರ ಬ್ರಿಟಿಷ್ ಯೂನಿಟ್‌ರ ಆಟ್‌ಂಗಳಿ ಕೂಟತ್‌ಲ್ ತಿಮ್ಮಯ್ಯ ಯೂನಿಟ್‌ರ ಚಾಂಪಿಯನ್. ತಿಮ್ಮಯ್ಯನ ಕೂಟಿಯಂಡ್ ಪೈಪೋಟಿಕ್ ಇಳಿವ ಹೈಲೇಂಡ್ ಲೈಟ್ ಇನ್‌ಫ್ಯಾಂಟ್ರಿನ ಕೂಡೆ ಕೂಟಿಯವ ಕಯ್ಯಾಂದ್ ಬೋರೆ ಬ್ರಿಟಿಷ್ ಯೂನಿಟ್ಸ್ ವಿರೋಧ ಮಾಡ್‌ಚಿ. ತಿಮ್ಮಯ್ಯನ ಭಾಗವಹಿಸುವಕ್ ವಿರೋಧ ಮಾಡುವದಾಚೇಂಗಿ, ಇಡೀ ಹೈಲ್ಯಾಂಡ್ ಇನ್‌ಫ್ಯಾಂಟ್ರಿ ಯೂನಿಟ್‌ನೇ ಭಾಗವಹಿಸುವಕ್ ಬುಡುಲೇಂದ್ ಅದ್‌ಂಡೆ ಕಮಾಂಡೆಂಟ್ ತಿಮ್ಮಯ್ಯಂಡ ಪರ ನಿಂದತ್. ಇದ್‌ಲ್ ನಂಗಕ್ ಗೊತ್ತಾಪ, ಬ್ರಿಟಿಷ್ ಆಡಳಿತ ಇಪ್ಪ ಕಾಲತ್‌ಲೂ ಮಿಲಿಟರಿಲ್ ತಿಮ್ಮಯ್ಯಂಗ್ ಇಂಜ ಸ್ಥಾನಮಾನ, ಗೌರವ ಎಂತಂದ್.

ತಿಮ್ಮಯ್ಯಂಡ ಬಾಳ್ - ಬದ್‌ಕ್‌ನ ವಿವರಿಚಿಡುವಕ, ಬರ್ನಾರ್ಡ್ ಷಾ ಎಣ್ಣ್‌ನ ವಾಕ್ಯ ಸೆರಿಯಾನ ಉದಾರಣೆ : "ಜೀವನ ಎಣ್ಣುವ ಕಣತೆರೆರೊಳ್‌ಕ್ ಒರ್ ಗಟ್ಟಿಗನ ನೂಕಿತ್‌ಟ್ಟಕ, ಆಂಡೊಳ್‌ಂಚಿಯೂ ಅಂವೊ ತಾಂಡ ಸಾಮರ್ಥ್ಯ ಬಳಸಿತ್ ಬೋಂಡಿಯಾನ ಆಂಜಂಡ್ ಬಪ್ಪ" ಈ ತಕ್ಕ್ ಇಂದ್ ಅಮರನಾನ ತಿಮ್ಮಯ್ಯಂಗ್ ಒತ್ತಂತದ್. □

## ಬ್ರಿಗೇಡಿಯರ್ ಪಿ. ಎನ್. ಖಂಡೂರಿ ಪಿಂಞ

## ಬ್ರಿಗೇಡಿಯರ್ ಸಿ. ಬಿ. ಖಂಡೂರಿ FICR, FABI - ಇಯಂಗಡ ಪುಸ್ತಕ

## "ಸೋಲ್ಜರ್ಸ್ & ಪೊಲಿಟಿಶಿಯನ್ಸ್" ಲಿಂಜಿ ಆಂಜದ್

**ವೈಯಕ್ತಿಕ ದ್ವೇಷಕ್ ಬಲಿಯಾನ ಜನರಲ್ ತಿಮ್ಮಯ್ಯ :** ಭಾರತಕ್ ಸ್ವಾತಂತ್ರ್ಯ ಬಂದಿತ್ ಮೂಂದೇ ತಿಂಗತ್‌ಲ್, 1948 ನೇ ಅಕ್ಟೋಬರ್‌ಲ್ ಪಾಕಿಸ್ಥಾನ ನಂಗಡ ಜಮ್ಮುಕಾಶ್ಮೀರತ್‌ರ ಮೇಲೆ ದಾಳಿ ಮಾಡಿರ್‌ತ್. 1949 ನೇ ಜನವರಿಲ್ ಈ ಪಡೆ ನಿಂದತ್. ಭಾರತತ್‌ರ ಸಂಪನ್ಮೂಲ ಪಿಂಞ ಸೈನಿಕ ಬಲತ್‌ರ ಆಧಾರತ್‌ಲ್ ಇಂಞಿ ಮಿಂಞಕ್ ಪಾಕಿಸ್ಥಾನ ದಾಳಿ ಮಾಡ್‌ನಕ ಸೆರಿಯಾನ ಜವಾಬ್ ಕೊಡ್‌ಕಲೂಂದ್ ಭಾರತಕ್ ಧೈರ್ಯ ಇಂಜತ್.

1950 ಪಿಂಞ 1960 ರ ಅವಧಿಲ್ ನಂಗಡ ದೇಶತ್‌ರ ಆಯುಧೋಪಕರಣತ್‌ರ ಸ್ಥಿತಿಗತಿ ದುಂಬಾ ಪಾಳ್ ತರತ್‌ಲ್ ಇಂಜತ್. 1ನೇ ಮಾಯುದ್ಧ ಪಿಂಞ ದಂಡನೇ ಮಾಯುದ್ಧ ಕಾಲತ್‌ರದೇ ಜಾಸ್ತಿ ಇಂಜಿಯೆ. ನಂಗಡ ಸೈನ್ಯ ಜಮ್ಮು ಕಾಶ್ಮೀರತ್‌ರ ಅಂತರರಾಷ್ಟ್ರೀಯ ತೆರಿ ಕಾಪಕ್; ಕೊರಿಯ, ಗಾಜಾ, ಕಾಂಗೊ, ವಿಯೆಟ್ನಾಂನಂತ ದೇಶತ್‌ಲ್ ಶಾಂತಿ ಪಾಲನಾ ಪಡೆಲ್ ನಯಿಪಕೂ ಬಳಕೆ ಆಯಂಡಿಂಜತ್. ಅನ್ನನೇ ನಾಗಾಲ್ಯಾಂಡ್‌ರ ಧಾಳಿನ ತಡೆಗಟ್ಟುವಕೂ ಬಳಕೆ ಆಯಂಡಿಂಜತ್. ಅಲ್ಲತೆ, ಸೈನಿಕಂಗಕ್ ಮನೆಕೆಟ್ಟುವನ್ನತ ಯೋಜನೆಕೂ ಸೈನಿಕಂಗಳ ಬಳಸಿಯವಯಿಂಜತ್.

ಅಕ್ಕತ ಸರಕಾರತ್‌ರ ರಾಜಕೀಯ ನಾಯಕಂಗಕಾಡ್, ಸಿವಿಲ್ ಅಧಿಕಾರಿಯಕ್ ಆಡ್, ದೇಶ ರಕ್ಷಣೆರ ವಿಚಾರತ್‌ಲ್ ಏದೋರ್ ಅನುಭವ ಇಂಜ್‌ಲೆ. ಬ್ರಿಟಿಷಡ ಕಾಲತ್‌ಲ್ ಯುದ್ಧ ತಂತ್ರತ್‌ರ ವಿಚಾರತ್‌ಲ್ ಡೆಲ್ಲಿ ಪಿಂಞ ಲಂಡನ್‌ಲ್ ಚರ್ಚೆ ನಡ್‌ಂದಿತ್ ತೀರ್ಮಾನಕ್ ಬಪ್ಪಯಿಂಜತ್. ಸೈನ್ಯಕ್ ಸುಮಾರ್ ಮಟ್ಟಿಗೆ ಸ್ವಯಂ ತೀರ್ಮಾನತ್‌ರ ಅಧಿಕಾರ ಇಂಜತ್. ಸ್ವತಂತ್ರ ಬಾತ್ ಎಣ್ಣಟ ಮಾತ್ರಕ್ ಪರದೇಶತ್‌ರ ಸಲಹೆ ಪಡೆಯುವಕೇ ಆಗ, ನಂಗಡ ಸ್ವಂತಬುದ್ಧಿಲೇ ಎಲ್ಲಾ ನಡ್‌ಕಂಡು ಎಣ್ಣುವದ್ ಸೆರಿಯಲ್ಲ. ಯುದ್ಧ ತಂತ್ರಕ್ ಸಮ್ಮಂಧಪಟ್ಟ ತೀರ್ಮಾನ ಎಡ್‌ಪಕ ಸೆರಿಯಾನ ಅನುಭವವೂ, ತರಬೇತೂ ಇಲ್ಲತಯಿಂಡ ಸಲಹೆನಗುಂಡ್ ಎಂತಾಕು?

ನಂಗಡ ದೇಶತ್‌ರ ಪುದಿಯ ಆಡಳಿತಗಾರ ದೇಶತ್‌ರ ಸಾಮಾನ್ಯ ಜನಡ ಅಭಿವೃದ್ಧಿಕಾಯಿತ್ ರೂಪ್‌ಚಿಟ್ಟ ಯೋಜನೆಕ್ ಭಾರೀ ಮಹತ್ವ ಕೊಡ್‌ತತ್.

ಸೈನ್ಯತ್‌ರ ಆವಶ್ಯಕತೆ ಪೂರೈಚಿಡುವಕ್ ಪೆರ್ತ್ ಕಮ್ಮಿ ಮಹತ್ವ ಕೊಡ್‌ತತ್. ದೇಶತ್‌ರ ಆರ್ಥಿಕ ಸ್ಥಿತಿನ ಚಾಯಿ ಕೂಟುವೊದೊಂದೇ ಮುಖ್ಯ, ದೇಶತ್‌ರ ರಕ್ಷಣೆರ ವಿಚಾರ ಬಲ್ಯದಲ್ಲಾಂದ್ ತೆರ್ಪ ಬೆಚ್ಚತ್. ಮಿಲಿಟರಿ ಫೈನಾನ್ಸ್‌ರ ಸಲಹೆಗಾರ ಸೈನಿಕ ವಲಯತ್‌ರ ಪುಡ್‌ತತೂ ಇಂಜ್‌ಲೆ, ರಕ್ಷಣಾ ಇಲಾಖೆರ ಪುಡ್‌ತತೂ ಇಂಜ್‌ಲೆ. ರಕ್ಷಣಾ ಇಲಾಖೆರ ಬಡ್ಜೆಟ್ ಆವಶ್ಯಕತೆಕ್‌ಂಜಿ ದುಂಬ ಕಮ್ಮಿಯಾಚಿ.

ರಕ್ಷಣಾ ಇಲಾಖೆಲ್ ಬೇಹುಗಾರಿಕೆಕ್ ಸರಿಯಾನ ಏರ್ಪಾಡ್ ಇಂಜ್‌ಲೆ.

ಇನ್ನತ ಪರಿಸ್ಥಿತಿಲ್ 1957ನೇ ಏಪ್ರಿಲ್‌ಲ್ ತಿಮ್ಮಯ್ಯನ ಭೂಪಡೆರ ಮುಖ್ಯಸ್ಥನಾಯಿತ್ ಗೊತ್ತ್ ಮಾಡ್‌ಚಿ. ಅದೇ ಸಮಯತ್‌ಲ್ ವಿ. ಕೆ. ಕೃಷ್ಣಮೆನನ್ ರಕ್ಷಣಾಮಂತ್ರಿ ಆನದ್ ಕಾಕತಾಳೀಯ. ಅಂವೊನೋರ್ ಬುದ್ಧಿವಂತನೆ. ಆಚೇಂಗಿ, ದುಂಬಾ ಮುಂಜೆಡಿಕಾರ, ವಿಚಿತ್ರ ವರ್ತನೆ, ನಾನೇ ಎಲ್ಲ ಪಡ್‌ಚಂವೊ ಎಣ್ಣುವೊ ಮೊಂಡತನ, ತಾಂಡ ನಾವುರ ಮೇಲೆ ಪುಡ್‌ತ ಇಲ್ಲತಂವೊ. ಸೇನಾಧಿಕಾರಿಯಡ ಕೂಡೆ ಅವಂಡ ನಡವಳಿಕೆ ಸರಿ ಇಂಜ್‌ಲೆ. ನಲ್ಲದೋ, ಕೆಟ್ಟದೋ, ನಾನೆಣ್ಣನದೇ ನಡ್‌ಕಂಡು ಎಣ್ಣುವೊ ಹಠ.

ಜನರಲ್ ತಿಮ್ಮಯ್ಯಂಗ್ ದೇಶತ್‌ರ ಸೈನ್ಯತ್‌ನ ಬಲಪಡ್‌ತಂಡು, ಪುನರ್ರಚನೆ ಮಾಡಂಡು, ನಲ್ಲ ಪರಿಣಾಮಕಾರಿ ವ್ಯವಸ್ಥೆ ಮಾಡಿಯವಂಡೂಂದ್ ಪುರ್‌ಡ್. ಇಕ್ಕವುಳ್ಳ ವ್ಯವಸ್ಥೆ ಎಲ್ಲ ದಂಡನೇ ಮಾಯುದ್ಧ ಕಾಲತ್‌ರದ್. ಬೋರೆ ಎಲ್ಲಾ ದೇಶ ದುಂಬಾ ಮಿಂಞಕ್ ಪೋಯಿತಿಪ್ಪಕ, ಇಚ್ಚೆಕ್ ಬಲ್ಯ ದೇಶತ್‌ರ ರಕ್ಷಣಾ ವ್ಯವಸ್ಥೆಲ್ ದುಂಬ ಸುಧಾರಣೆರ ಆವಶ್ಯಕತೆ ಉಂಡ್‌ಂದ್ ಸಾರಿ ಸಾರಿ ಎಣ್ಣಿಯಂಡ್ ಬಾತ್. ಬೋರೆಲ್ಲಾ ದೇಶಕಾರಳೂ ಆಧುನಿಕ ಶಸ್ತ್ರಾಸ್ತ್ರ ಬಳಸುವಕ, ನಂಗಡ ಪಳಿಯ ಮಾದರಿರ ಯುದ್ಧೋಪಕರಣತ್‌ನ ಎಡ್‌ತಂಡ್ ಎಂತ ಮಾಡಲೂಂದ್ ಡಿಫೆನ್ಸ್ ಮಿನಿಸ್ಟ್ರಿಕ್ ಎಚ್ಚರ ಕೊಡ್‌ತಂಡೇ ಬಾತ್. ಸೈನ್ಯತ್‌ನ ನವೀಕರಣ ಮಾಡಿತೇ ಮಾಡಂಡೂಂದ್ ವರಾತ ಮಾಡ್‌ಚಿ. ಮೆನನ್ ಸೈನಿಕಂಗಳ ಕಟ್ಟಡ ಕೆಟ್ಟುವ ಪಣಿಕ್ ಬಳಸಿಯವಕ್ ಸುರು ಮಾಡ್‌ನದ್ ತಿಮ್ಮಯ್ಯಂಗ್ ಸರಿ ಕಂಡ್‌ಲೆ. ಸೈನಿಕಂಗಡ ಅಭಿವೃದ್ಧಿ ಯೋಜನೆಕ್ ಕೊಡ್‌ತ ಸಲಹೆಯೆಲ್ಲ ಪಣಯಿಲ್ಲೆ ಎಣ್ಣುವೊ ಏತುಲ್ ಮೂಲೆಕ್‌ಟ್ಟಂಡ್ ಬಾತ್.

ನಲ್ಲೋಣೆ ಪಳಗ್‌ನ ಸೈನಿಕ, ಶಿಸ್ತ್ ನೇಮಕ್ ಪೆದಪೋನ ಅಧಿಕಾರಿಯಾನ ತಿಮ್ಮಯ್ಯ, ಸೇನೆನ ರಾಜಕೀಯತ್‌ಂಜಿ ದೂರ ಬೆಕ್ಕಂಡೂಂದ್ ಪೆರ್ತ್ ಪೇಚಾಡ್‌ಚಿ. ಆಚೇಂಗಿ, ನೆಹರೂ ಪಿಂಞ ಕೃಷ್ಣಮೆನನ್‌ರ ವಿಚಾರಧಾರೆ ಇದ್‌ಂಗ್ ವಿರೋಧ ಆಯಿಪೋನದ್ ತಿಮ್ಮಯ್ಯಂಗ್ ಭಾರೀ ಬೇಜಾರ ಪಡಂಡಿಯ ಸಂಗತಿ

ಆಚಿ. ಸೈನಿಕ ಕ್ಷೇತ್ರಕೇ ಸಮ್ಮಂಧಪಟ್ಟಲ್ಲಿಕ್ ರಾಜಕೀಯ ಮಂಡೆ ತುರ್‌ಕ್‌ಚಿ. ಅಯಿಂಗಯಿಂಗಕ್ ಬೋಂಡಿಯಾನ ಅಧಿಕಾರಿಯ ನೇರೆ ಮಂತ್ರಿಯಡ ಕೂಡೆ ಕೂಡಿಯಂಡ್ ವ್ಯವಹಾರ ಮಾಡುವಲ್ಲಿಕ್ ಎತ್ತಿ ಪೋಚಿ. ಸೈನ್ಯಾಧಿಕಾರಿಯಡ ಪ್ರಮೋಶನ್‌ಲೂ ರಾಜಕೀಯ ಮಂಡೆ ಇಟ್ಟತ್. ಅಧಿಕಾರಿಯಡ ನ್ಯಾಯವಾನ ಬಡ್ತಿ (Promotion)ಕ್ ತಿಮ್ಮಯ್ಯ ಮಾಡ್‌ನ ಸಿಫಾರಸ್‌ನೆಲ್ಲ ಮೂಲೆಕ್‌ಟ್ಟಿತ್ ಮಂತ್ರಿಯ ಅಯಿಂಡ ಇಷ್ಟಪೋಲೆ ಕ್ರಮ ಎಡ್‌ಪಕಾಚಿ. ಪ್ರತಿಯೋರ್ ಸೈನಿಕಂಗೂ ಶಿಸ್ತ್ ಎಣ್ಣುವಾಂಡ ಮಹತ್ವ ಗೊತ್ತುಳ್ಳದೆ. ಸೇನಾಪಡೆರ ಎಲ್ಲಾ ವ್ಯವಹಾರ ಕ್ರಮಪೋಲೆ ನಡ್‌ಪದೇ ಶಿಸ್ತ್‌ರ ಹಿಡಕೆಟ್ಟ್‌ಲ್. ಅನ್ನತ ಶಿಸ್ತ್‌ನೇ ಕೊಡ ಮರ್‌ಚಕ ಆಪನ್ನತ ಪರಿಸ್ಥಿತಿ ಎನ್ನನಿಕ್ಕು? ಕೃಷ್ಣಮೆನನ್‌ರ ಈ ಕೈವಾಡತ್‌ನಗುಂಡ್ ಸೇನೆರ ಮೇಲಧಿಕಾರಿಯಡಲ್ಲಿ ಅತೃಪ್ತಿ ಮೊಳತ್ ಪೋಚಿ. ಯೋಗ್ಯತೆಕ್ ತಕ್ಕ ಸ್ಥಾನ ಇಲ್ಲೇಂದಾಪಕ, ಅಧಿಕಾರಿಯಡ ನೈತಿಕ ಬಲವೇ ಕುಡ್‌ಂಗಿ ಪೋಪಕಾಚಿ.

ಇದೇ ತರ ಸಮಾಲೋಚನ ಸಭೆ ನಡ್‌ಪಕ, ಅದ್ ಎಚ್ಚಕೇ ಮಹತ್ವ ವಿಚಾರತ್‌ರದಾಯಿತಿರಡ್, ಅದ್‌ಂಗೋರ್ ಸೆರಿಯಾನ ಅಜೆಂಡ (ಕಾರ್ಯಕ್ರಮ ಪಟ್ಟಿ) ಇಲ್ಲತೆ ಬೋಂಡುವೋ ಬೋಂಡಾಂದ್ ಉದಾಸೀನತ್ ಪೆರಿಯ ಮಿಲಿಟರಿ ಅಧಿಕಾರಿಯಳ ಲೆಕ್ಕಕೇ ಇಲ್ಲತನೆಕೆ, ತಾಂಡ ಇಷ್ಟಪೋಲೆ ಸಭೆ ನಡ್‌ತುವದ್ ಕೃಷ್ಣಮೆನನ್‌ರ ಸ್ವಭಾವ. ಇನ್ನನೆ ಬೋಂಡು ಬೋಂಡೊಂದೆ ಜನರಲ್ ಪಿಂಞ ಬಲ್ಯ ಬಲ್ಯ ಮಿಲಿಟರಿ ಅಧಿಕಾರಿಯಳ ಬಾಕಿ ಉಳ್ಳಯಿಂಡೆದ್‌ಕೆ ಕಮ್ಮಿ ತರ ಮಾಡುವದೇ ಮೆನನ್‌ರ ಕೆಟ್ಟ ಗುಣ. ರಕ್ಷಣಾಮಂತ್ರಿರ ಬರಿಂಜಿ ಪ್ರಯೋಜನಕಿಲ್ಲತ ಏದೇಂಗಿ ಸಲಹೆ ಬಪ್ಪಕ, ಮಿಲಿಟರಿ ಅಧಿಕಾರಿಯ ಅದ್‌ಂಗ್ ಬೆಲ್ಕ ಪರ್‌ಂದಕ ಅಧಿಕಾರಿಯಡ ತಕ್ಕ್‌ಕ್ ಬೆಲೆಯೇ ಕೊಡ್‌ಕತೆ ಕೂಡಿಯವ. ಇನ್ನತ ಸಮಯತ್‌ನ ಬಳಸಿಯಂಡ್, ಓರಬ್ಬ ಕೆಣಿಯಂಗ ಅತ್ತ್‌ತಟ್ಟತೆ, ಇತ್ತ್ ಮುಟ್ಟತೆ ಮಂಡೆ ಆಟಿಟಿಕ ಅಂತಂವೊ ಮೆನನ್‌ರ ಭಾರೀ ಪಕ್ಕಕಾರನಾಯಿತ್ ಬೋಂಡಿಯ ಲಾಭ ಎಲ್ಲಾ ಪಡ್‌ಂದವಯಿಂಜತ್.

ಚೀನಾ ದೇಶಕಾರಡ ಭೂಪಟತ್‌ಲ್ ನಂಗಡ ದೇಶತ್‌ರ ಭಾಗ ಕೂಡಿ ಪೋನಂತ ಗಡಿರೇಖೆ ಉಳ್ಳದ್ ಸರಕಾರಕ್ ಗೊತ್ತಾಚಿ. ಅಕ್ಕ 1954 ನೇ ಇಸವಿ ಅಕ್ಟೋಬರ್‌ಲ್ ನೆಹರೂ, ಚೀನಾ ಪ್ರಧಾನಿ ಚೌ. ಎನ್. ಲಾಯ್‌ಕ್ ವಿಷಯ ಅರಿಚಿಟ್ಟತ್. "ತಪ್ಪ್ ಇಪ್ಪಕೂ ಮದಿ, ಕೊಮಿಂಗ್ ಟಾಂಗ್ ಭೂಪಟತ್‌ನೆಲ್ಲ ನೋಟಿತ್ ಸಮಯ ಕ್‌ಟ್ಟುವಕ ಸೆರಿಪಡತನಾ"ಂದ್ ಜವಾಬ್ ಕೊಡ್‌ತತ್. 1956 ಲ್ ಇಂಞೊಮ್ಮ ಈ ಚರ್ಚೆ ನಡ್‌ಂದತ್. ಅಕ್ಕ ಚೌ. ಎನ್. ಲಾಯ್ "ಬರ್ಮಾತ್‌ರ ಗಡಿರ

ವಿಚಾರತ್‌ಲ್ ನಂಗ ಮೆಕ್ ಮೋಹನ್ ರೇಖೆನ ಆಧಾರ ಬೆಚ್ಚಂಡ್ ತೀರ್ಮಾನ ಮಾಡಿತ್. ನಿಂಗಡದೂ ತಕರಾರ್ ಉಂಡ್‌ಂದಾನಕ ಸೆರಿಪಡ್‌ತನ" ಎಣ್ಣ್‌ಚಿ. ನೆಹರು ಆ ತಕ್ಕ್‌ನ ನಂಬಿರ್‌ತ್.

ಇಚ್ಚಕೆಲ್ಲ ನೊಣೆ, ಕೆಣಿ ಪರ್‌ಂದ ಚೀನ 1957 ಲ್ ಭಾರತ ಗಡಿ ಕಡ್‌ಂದ್ ನುಗ್ಗ್‌ಚಿ. 1958 ಸೆಪ್ಟಂಬರ್‌ಲ್ ಗಡಿರೇಖೆನ ಕಾಪನ್ನತ ಭಾರತ ಪಡೆನ ಚೀನಾ ಸೈನ್ಯ ತಡ್‌ತ್‌ಟ್ಟತ್. ಭಾರತ, ಚೀನಾ ಸೇನೆರ ಈ ಕಾರ್ಯತ್‌ನ ವಿರೋಧ ಮಾಡ್‌ಚಿ. ಅಂದಕಲೂ, ಹಾಜಿ ಲಾಂಗರ್ ಪ್ರದೇಶತ್‌ಲ್ ಚೀನ ನಂಗಡ ಪ್ರತಿಭಟನೆನ ಕೂಟಾಕತೆ ಲಡಾಖ್‌ರ ಆಕ್ಸಿಚಿನ್ ಭಾಗತ್‌ಲ್ ನಲ್ಲ ರೋಡ್ ಮಾಡಿತ್, ಸಿಂಕಿಯಾಂಗ್ ಪಿಂಞ ಟಿಬೇಟ್‌ಕ್ ಜೋಡಣೆ ಮಾಡಿರ್‌ತ್. ಈ ಭಾಗ ಎಲ್ಲ ಪಂಡ್‌ಂಜೇ ಚೀನಾತ್‌ರ ಸ್ವಾಧೀನ ಇಂಜದ್‌ಂದ್ ವಾದ ಮಾಡ್‌ಚಿ. ಈ ಭಾಗ ಎಲ್ಲ ಶತಮಾನತ್‌ಂಜಿ ಭಾರತತ್‌ರ ಲಡಾಖ್‌ಕ್ ಕೂಡ್‌ನದ್‌ಂದ್ ಭಾರತ ವಾದ ಮಾಡ್‌ಚಿ. 1959 ಸೆಪ್ಟಂಬರ್‌ಲ್ ಕೆ. ಎಂ. ಪಣಿಕ್ಕರ್ ಬೀಜಿಂಗ್‌ಲ್ ಅಂಬಾಸಿಡರ್ ಆಯಿತಿಪ್ಪಕ, ಈ ಪುದಿಯ ರೋಡ್ ಮಾಡಿಯಂಡ್ (ಆಕ್ಸಾಯಿಚಿನ್ ರೋಡ್) ಸಂಗತಿನ ರಿಪೋರ್ಟ್ ಮಾಡಣೆಕೂ ನಂಗಡ ಬೇಹುಗಾರಿಕೆ ವಿಭಾಗಕ್ ಈ ಸಂಗತಿಯೇ ಗೊತ್ತಿಲ್ಲತಾನದೋರ್ ಆಶ್ಚರ್ಯ! ಇಚ್ಚಕ್ ಬಲ್ಯ ತಪ್ಪುರ ಅರಿವಿಲ್ಲತೆ ನಂಗಕೂ, ಚೀನಾಕೂ ತೆರಿರ ವಿಚಾರತ್‌ಲ್ ಏದೋರ್ ಪುಕಾರ್ ಇಲ್ಲೆಂದ್ ಸರಕಾರ ಸಾರಿತಿಂಜತ್.

ಭಾರತ ಸರಕಾರ ಪಿಂಞ ಚೀನಾತ್‌ರ ಸ್ನೇಹಾಚಾರ ಬೋಳ್‌ಂದಂಡೇ ಇಂಜತ್. ಭಾರತ ನಂಬ್‌ಚಿ. ಚೀನಾ ಚದ್‌ಚತ್. ನಂಗಡ ದೇಶತ್‌ರ ಬೋರೆಲ್ಲಾ ರಾಜಕೀಯ ಪಕ್ಷಕಾರ ಸರಕಾರತ್‌ರ ಈ ಧೋರಣೆನ ದುಂಬ ವಿರೋಧ ಮಾಡ್‌ಚಿ. "ಸರಕಾರ ಚೀನಾತ್‌ನಗುಂಡ್ ಮೆಚ್ಚ್‌ಚಿಟ್ಟವಕಾಯಿತ್ ಈ ತರ ಕಳಿಪ. ಆಚೇಂಗಿ, ಉತ್ತರ ಗಡಿಲ್ ಚೀನಾ ಮಾಡಿಯಂಡುಳ್ಳ ಕಾರ್ಬಾರ್ ನಂಗಡ ದೇಶಕ್ ನುಗ್ಗುವಕುಳ್ಳ ಪೂರ್ವತಯಾರಿ"ಂದ್ ಸಾರಿ ಸಾರಿ ಸರಕಾರಕ್ ಎಚ್ಚರ ಕೊಡ್‌ತತ್.

1959 ಲ್ ಚೀನಾ ಟಿಬೇಟ್‌ನ ವಶಪಡ್‌ತಿಯವಕ್ ನುಗ್ಗುವಕ, ದಲ್ಯಾ ಲಾಮ ತಾಂಡ ಜನಳ ಕೂಟಿಯಂಡ್ ಭಾರತಕ್ ಓಡಿ ಬಪ್ಪಕ, ನಂಗಡ ಸರಕಾರ ಈ ನಿರಾಶ್ರಿತಂಗಕೂ ನೆಲೆ ಕೊಡ್‌ತತ್.

ಜನರಲ್ ತಿಮ್ಮಯ್ಯ ಯುದ್ಧ ಬೋಂಡೂಂದ್ ಎಂದೂ ಬಯಂದವನಲ್ಲ. ಆವದಿಲ್ಲತಾಪಕ ನಂಗಡ ದೇಶರಕ್ಷಣೆಕಾಯಿತ್ ಯುದ್ಧ ಮಾಡ್‌ಚಿ. ಪಾಕಿಸ್ಥಾನ ಯುದ್ಧ ಪಿಂಞ ಹಿಮಾಲಯ ರಕ್ಷಣೆಲ್ ತಿಮ್ಮಯ್ಯಂಗ್ ದುಂಬಾ ಅನುಭವ

ಬಾತ್. ಚೀನಾ ಪಿಂಞ ಪಾಕಿಸ್ಥಾನ ದಂಡೂ ಓರಂದ್ ಬರಿಂಜಿ ಮುತ್ತ್‌ನಕ, ಅಯಿನ ಅಡಕುವ ಶಕ್ತಿ ನಂಗಡ ದೇಶಕ್ ಪೋರಂದೆಣ್ಣುವೊ ಸಂಪೂರ್ಣ ಅರಿವು ಇಂಜತ್. ಮಿಂಞ ಏದೇದ್ ತರ ಅಪಾಯ ಬಕ್ಕೊಂದೆಣ್ಣುವ ಸೂಕ್ಷ್ಮದೃಷ್ಟಿ ಇಂಜತ್. ಅದ್‌ಂಗಾಯಿತ್ ಸೈನ್ಯತ್‌ನ ಬಲಪಡ್‌ತಿತ್ ನಂಗ ತಯಾರಾಯಿ ತಿರಂಡೂಂದ್ ಸೂಚನೆ ಕೊಡ್‌ತಂಡೇ ಬಾತ್.

ರಕ್ಷಣಾ ಇಲಾಖೆಕ್ ತಿಮ್ಮಯ್ಯಂಡ ಎಚ್ಚರಿಕೆ ತಕ್ಕ್ ಕೆಂದ್‌ನದೇ ಇಲ್ಲೆ. ಈ ಕಾಲಕ್ ಬೋಂಡಿಯನ್ನತ ಯುದ್ಧೋಪಕರಣ ಪಿಂಞ ಸಾಧನ ಸಾಮಗ್ರಿಕ್ ಬೋಡಿಕೆ ಅಯೆಚಕ, ಅದ್‌ಂಗೆನ್ನೇಂಗೋರ್ ಕೊಕ್ಕಿ ಇಟ್ಟಿತ್ ಬಯ್ಯಕೇ ಅಯೆಪಯಿಂಜತ್. ಏದ್ ತರತ್‌ರ ಅಭಿವೃದ್ಧಿಯೂ ಆಯಿಲೆ. ಸಶಸ್ತ್ರ ಪಡೆನ ಬಲಪಡ್‌ತುವಕ್ ಪಣ ಖರ್ಚಿ ಮಾಡುವಕ್ ನೆಹರು ತಯಾರಿಂಜ್‌ಲೆ. ಅನ್ನನಾಯಿತ್ ಚೀನಾ ಯುದ್ಧತ್‌ರ ಕಾಲತ್‌ಲ್ ನುಗ್ಗಿಬಪ್ಪ ಶತ್ರುನ ತಡ್‌ಪಕುಳ್ಳಚ್ಚಕಾಂಗ್ ಮಾತ್ರ ನಂಗಡ ಸೇನೆನ ತಯಾರ್ ಮಾಡಂಡಿಯಾಚಿ.

ಪ್ರಧಾನಮಂತ್ರಿರ ಫಾರಿನ್ ಪಾಲಿಸಿನ ರೂಪ್‌ಚಿಡುವಕ್ ತಾಂಡದೇ ಸ್ವಂತ ವಿದೇಶ ವ್ಯವಹಾರ ಮಂತ್ರಿನ ಬೆಚ್ಚಂಡತ್. ಚೀನಾ ಭಾರತಕ್ ನುಗ್ಗುವಕ ವಿ. ಕೆ. ಕೃಷ್ಣ ಮೆನನ್‌ರ ತಕ್ಕೇ ನೆಹರೂಕ್ ವೇದವಾಕ್ಯ ಆಚಿ. ನೆಹರೂ ಪಿಂಞ ಮೆನನ್ ದಂಡಾಳ್‌ಕೂ ಭಾರತತ್‌ರ ರಕ್ಷಣೆಕ್‌ಂಜಿ ಚೀನಾತ್‌ರ ಸ್ನೇಹ ಬೊಳ್‌ತುವದೇ ಮುಖ್ಯ ಆಯಿತಿಂಜತ್. ಭೂಪಡೆರ ಮುಖ್ಯಸ್ಥ ತಿಮ್ಮಯ್ಯಂಗ್ ಮಾತ್ರ ಮನೆರ ಕಟ್ಟೋಳೆಲ್ ಪಡಿತಟ್ಟುವ ಶತ್ರುವಳ ತಡ್‌ಪಕುಳ್ಳ ತಯಾರಿ ಮಾಡಂಡಿಯ ಬಲ್ಯ ಜವಾಬ್ದಾರಿ ಇಂಜತ್. ದೇಶತ್‌ರ ತೆರಿಲ್ ಏದೇದ್ ಜಾಗಕಾಯಿತ್ ಪೊರದೇಶಕಾರಡ ಕಳ್ಳಪಡೆ ನುಗ್ಗುವ ಸಾಧ್ಯತೆ ಉಂಡ್, ಅದ್‌ಂಗುಳ್ಳ ತಯಾರಿನ ಎನ್ನನೆ ಮಾಡಂಡೂಂದ್ ಸರಕಾರಕ್ ಮೇಲೆ ಮೇಲೆ ಎಚ್ಚರ ಕೊಡ್‌ತಂಡೇ ಬಾತ್. ತಯಾರಿಕೆ ಎಣ್ಣ್‌ನಕ ನಂಗ ಯುದ್ಧಕ್ ಪೋಂಡೂಂದಲ್ಲ, ಶತ್ರುಪಡೆ ನುಗ್ಗುವಕ ತೋಕ್ ಕತ್ತಿ ತೇಡಿ ಕಳಿಪ ಸ್ಥಿತಿ ಮಾಡಿಯವಕಾಗಾಂದ್ ಮೆನನ್‌ಕ್ ಎಣ್ಣ್‌ಚಿ. ಆಚೇಂಗಿ, ಜವಾಬ್ದಾರಿ ಸ್ಥಾನತ್‌ಲುಳ್ಳವು ವರ್‌ಕ್ ತೂಂಗಿಯಂಡಿಂಜತ್.

ಆಚೇಂಗಿ, ಮೆನನ್ ಬಲ್ಯ ಸೈನ್ಯಾಧಿಕಾರಿಯಡ ತಕ್ಕ್‌ಕ್ ಕೆಮಿ ಕೊಡ್‌ಪದಿರಡ್, ಅದ್‌ಂಡ ಬದ್‌ಲ್ ಚೆರಿಯ ಅಧಿಕಾರಿಯಡ ಮಿಂಞಲ್ ಮೇಲಧಿಕಾರಿಯಡ ಗೌರವ ಪಾಳಾಕಿತ್ ಮಾನ ಕಳಿಯುವನ್ನತ ಕಾರ್ಬಾರ್‌ನೇ ಮಾಡುವಕ್‌ಳ್‌ಂಜತ್. ಇದ್ ತಿಮ್ಮಯ್ಯಂಡ ಬಟ್ಟೆಕ್ ವಿಷದುಂಬ್‌ನ ಮುಳ್ಳಾಚಿ. ಸೈನ್ಯತ್‌ನ ರಾಜಕೀಯ ಕ್ಷೇತ್ರ ಮಾಡುವದ್ ಸೆರಿಯಲ್ಲಾಂದ್, ಏದೇದ್ ತರತ್‌ಲ್ ಸಲಹೆ ಕೊಡ್‌ತಕಲೂ

ಏದೋರ್ ಫಲ ಕಂಡ್‌ಲೆ. ಒರ್ ಸಂದರ್ಭತ್‌ಲ್ ತಿಮ್ಮಯ್ಯ ಬಾಯಿಬುಟ್ಟಿತೇ ಎಣ್ಣಿರ್‌ತ್ "ನಾನ್ ಆತ್ಮಬಲ ಕಳ್‌ಂದಂಡ, ಅಶಿಸ್ತ್ ದುಂಬ್‌ನ ಸೈನ್ಯತ್‌ನ ಕಮಾಂಡ್ ಮಾಡುವಕುಳ್ಳಂವ್ವೊನಲ್ಲ. ನಂಗಡ ರಕ್ಷಣಾಮಂತ್ರಿ ಸೈನ್ಯತ್‌ಲ್ ಒಡಕ್ ಕೊಂಡಬಪ್ಪನ್ನತ ಮಸಾಲೆ ಅರ್‌ತಂಡುಳ್ಳದ್ ಕಂಡ್‌ಬಪ್ಪ!"

ರಕ್ಷಣಾ ಮಂತ್ರಿ ಈ ತರತ್‌ಲ್ ಅವಶ್ಯ ಇಲ್ಲತಲ್ಲಿಕೆಲ್ಲಾ ಮಂಡೆ ಇಟ್ಟಂಡ್ ಅಶಾಂತಿಕ್ ಎಡೆ ಮಾಡುವಾನಗುಂಡ್ ಪಿಂಞ ಪಕ್ಷಪಾತ ಧೋರಣೆ ಕಾಟುವಾನೆಲ್ಲ ನೋಟಿತ್ ತಿಮ್ಮಯ್ಯಂಡ ಪುರ್‌ಡ್ ಅಡಂಗ್‌ಚಿ. ಆಶಾಭಂಗ ಆಚಿ, ಮನಸ್ ಕೆಟ್ಟಿತ್ ಎಲ್ಲಾ ಬುಡ್‌ಂಜಿತ್ ತಾಂಡ ದಿನನಿತ್ಯ ಕಾರ್ಬಾರ್ ಮಾಡಿಯಂಡ್ ಕೂಡಿರ್‌ತ್. ಮೆನನ್ ತಾಂಡದೇ ಗುಂಪ್ ಮಾಡಿಯಂಡ್ ಕಾನೂನ್, ಶಿಸ್ತ್, ನೀತಿ, ನೇಮತ್‌ನೆಲ್ಲ ಮರ್‌ಂದಿತ್, ಸೈನ್ಯತ್‌ಲ್ ಬಲ್ಯ ಅಶಾಂತಿಕ್ ಕಾರಣ ಆಯಿರ್‌ತ್. 1961ನೇ ಏಪ್ರಿಲ್‌ಲ್ ತಿಮ್ಮಯ್ಯ ತಾಂಡ ಯೂನಿಫಾರಂ ಉತ್ತಿತಾಪಕ ಚೀನಾದೇಶ ತಾಂಡ ನೇರಾನ ರಂಗ್‌ನ ಕಾಟುವಕ, ಇದೇ ರಕ್ಷಣಾ ಮಂತ್ರಿರ ಎದೆಕ್ ಇಡ್‌ಚನೆಕೆ ಆಚಿ. ಉಸ್‌ರ್ ಕೆಟ್ಟಿ ಪೋಚಿ.

ತಿಮ್ಮಯ್ಯಂಗ್ ರಾಜಕೀಯ ನಾಯಕಂಗಡ ಮೇಲೆ ಸಂಶಯ ಇಂಜತ್. ದಾರೇ ಆಡ್, ಅವಂಡ ತಪ್ಪ್‌ಕೆಲ್ಲ ಮಾಫ್ ಕೊಡ್‌ತಿತ್ ನೇರಾನ ಯೋಗ್ಯತೆ ಅರ್‌ಂಜಿತ್ ತಕ್ಕ ಸ್ಥಾನಮಾನ ಬೆಲೆ ಕೊಡ್‌ಪನ್ನತ ದೂರದೃಷ್ಟಿ ಇಂಜ ಅಧಿಕಾರಿ ತಿಮ್ಮಯ್ಯ. ಮಿಂಞಕ್ ಎಂತೆಂತದಾಕೂಂದ್ ಮಿಂಞಲೇ ಅರ್‌ಂಜವಂತ ಬುದ್ಧಿವಂತ ಅಯಿಂಡದ್ ಅಯಸ್ಕಾಂತತ್‌ರಂತ ವ್ಯಕ್ತಿತ್ವ. ಇಡೀ ಭಾರತ ಸೈನ್ಯತ್‌ರ ಗಟ್ಟಿಗ ವೀರ ಸಿಪಾಯಿ. ತಿಮ್ಮಯ್ಯಂಡ ಗುಣತ್‌ನ ದೂರುವಯಿಂಗಳೂ ಕೂಡಿ ಅಂವನೋರ್ ಮಾಶೂರಂದ್ ಒತ್ತವಯಿಂಜತ್. ಅನ್ನನಾಯಿತ್ ಅವು ಕಮಾಂಡ್ ಮಾಡ್‌ನ ಸೈನ್ಯತ್‌ರ ನೂರಾಂಗ್ ನೂರ್ ಜನಳೂ ಅಯಿಂಗಕ್ ಸ್ವಾಮಿಭಕ್ತಿ ಕಾಟುವಯಿಂಜತ್.

ನಂಗಡ ದೇಶತ್‌ರ ಸೇವೆಕಾಯಿತ್ ತಿಮ್ಮಯ್ಯ ಏದೇದ್ ಕೆಲಸ ಮಾಡಿತೋ ಅದ್‌ಲೆಲ್ಲ ಅಯಿಂಗಕ್ ತೃಪ್ತಿ ಕ್‌ಟ್ಟಿತ್. ದೇಶವೇ ಮೆಚ್ಚಿತ್ ಅಂವ್ವೊ ಮಾಡ್‌ನ ವಿಶೇಷ ಸೇವೆ, ಬರ್ಮಾತ್‌ರ ಕಾರ್ಯಾಚರಣೆ, ದಂಡನೇ ಮಾಯುದ್ಧತ್‌ಲ್ ಜಪಾನ್ ಕಾರ್ಯಾಚರಣೆ, ಕಾಶ್ಮೀರ ಕಾರ್ಯಾಚರಣೆ, ಸದರ್ನ್, ಈಸ್ಟರ್ನ್ ಪಿಂಞ ವೆಸ್ಟರ್ನ್ ಕಮಾಂಡ್‌ಲ್ ಮಾಡ್‌ನ ಸೇವೆ. ಇದಲ್ಲತೆ, ಕೊರಿಯಾ ಪಿಂಞ ಸೈಪ್ರಸ್‌ಲ್ ಮಾಡ್‌ನ ಸೇವೆನಗುಂಡ್ ಚರಿತ್ರೆ ಕೇಳಿರ ವ್ಯಕ್ತಿಯಾಚಿ. ❑

# ಜನರಲ್ ತಿಮ್ಮಯ್ಯ ವಿಚಿತ್ರ ಬದ್‌ಕ್

(ಬ್ರಿಗೇಡಿಯರ್ ಚಂದ್ರ ಬಿ. ಖಂಡೂರಿ FICHR)

“ಇದ್ ಜನರಲ್‌ರ ಕಾಲ ಅಲ್ಲ. ಇದ್ ಪೂಲನ್‌ದೇವಿ, ಜಯಲಲಿತ, ಬಿಲ್‌ಕ್ಲಿಂಟನ್‌ರನ್ನತಯಿಂಡ ಕಾಲ. ಅನ್ನವಿಪ್ಪಕ ನೀನೆನ್ನ್‌ಂಗ್ ಜನರಲ್ ತಿಮ್ಮಯ್ಯಂಡ ಜೀವನ ಚರಿತ್ರೆ ಎಳ್‌ದುವಕ್ ಇಳ್‌ಂಜಿಯೆ? ಅಯಿಂಡ ವಿಚಾರತ್‌ಲ್ ಎಳ್‌ದ್‌ನ ಪುಸ್ತಕ ಬೋರೆ ಉಂಡಲ್ಲ”ಂದ್ ನನ್ನ ಜನ ಕೇಪ. ಅಯಿಂಡ ತಕ್ಕ್‌ಕ್ ನಾನ್ ಕೊಡ್‌ಪ ಜವಾಬ್ “ಟಿಮ್ಮಿರ ಮೇಲೆ ನಾಕುಳ್ಳ ಪ್ರೀತಿ. ಆ ತರ ಪ್ರೀತಿ ಎನ್ನ್‌ಂಗ್ ಪುಟ್ಟ್‌ಚೇಂದೆಣ್ಣ್‌ಚೇಂಗಿ, ಬೋರೆ ದಾಡಲ್ಲಿಯೂ ಕಾಂಗತನ್ನತ ವಿಶೇಷ ಗುಣ, ಮೆಕ್ ಅರ್ಥೂರ್ ಒಬ್ಬಂಡಲ್ಲಿ ಮಾತ್ರ ಕಂಡ್‌ಬಪ್ಪಂತ ಪಡೆಭೂಮಿರ ಗಟ್ಟಿಗತನ. ಸ್ವಾಮಿ ವಿವೇಕಾನಂದಂಡಲ್ಲಿ ದುಂಬಿತಿಂಜ ನಲ್ಲಗುಣ ತಿಮ್ಮಯ್ಯಂಡಲ್ಲಿ ಕಂಡಿಯೆ. ಬೆಲೆ ಕೆಟ್ಟುವಕೇ ಕಯ್ಯತನ್ನತ ವಿಶೇಷಪಟ್ಟ ಗುಣತ್‌ನೆಲ್ಲ ಕಲಂದಿತ್ ರೂಪ ಕೊಡ್‌ತ ವ್ಯಕ್ತಿತ್ವ ತಿಮ್ಮಯ್ಯಂಡಲ್ಲಿ ಕಂಡಿಯೆ.”

“ಇಂಡಿಯತ್‌ರ ತಿಮ್ಮಯ್ಯ”ಂದ್ ಹಂಪ್‌ರಿ ಇವಾನ್ಸ್ ಎಳ್‌ದ್‌ನ ಜೀವನ ಚರಿತ್ರೆಲ್ ತಿಮ್ಮಯ್ಯ ದಾರ್‌ೕಂದ್ ಚೆನ್ನ ಮಟ್ಟಿಗೆ ಅರ್‌ಂಜವಲು. ಆಚೇಂಗಿ, ಆ ಪುಸ್ತಕತ್‌ಲ್ ತಿಮ್ಮಯ್ಯಂಡ ಆತ್ಮ, ಉಸ್‌ರ್, ಬುದ್ಧಿ, ಮನಸ್, ಶಕ್ತಿ ಪಿಂಞ ಪುರ್‌ಡ್‌ನ ಅರಿಯುವಕ್ ಕಯ್ಯಲೆ. ಇದೆಲ್ಲ ತಿಮ್ಮಯ್ಯಂಡ ಇಂಞೋರ್ ಮೂಡ್. ಇದ್‌ನೆಲ್ಲ ಅರಿಯಂಡಿಕೆ ತಿಮ್ಮಯ್ಯಂಡ ಕೂಡೆ ಕಳಿ-ತೆಳಿಲೂ, ಕಷ್ಟ-ಸುಖತ್‌ಲೂ, ಶಾಂತಿಲೂ - ಪಡೆಭೂಮಿಲೂ ಕೂಡಿಯಾಡ್‌ನಯಿಂಗ ಮಾತ್ರ ಅನುಭವ ಪಡ್‌ಂದಂಡತ್. ತಿಮ್ಮಯ್ಯ ಎಣ್ಣುವೊ ಸೂರ್ಯ ಉದ್‌ಚಿ ಬಪ್ಪಕ ಕರ್ತ ಮೋಡ ಕವುಂಜಿತ್, ಆ ಮಾವೀರಂಡ ಮನಸ್‌ಕಾನ ನೊಂಬಲ, ಕೂಟ್‌ಕ್ ಇಡೀ ರಾಷ್ಟ್ರತ್‌ರ ಸೇನಾಪಡೆಕಾನ ಅವಮಾನ ಎಲ್ಲ ತಿಮ್ಮಯ್ಯಂಡ ಕೂಡೆ ನಳತ್‌ನನೆಕೆ ಇಂಜಯಿಂಗಕ್ ಮಾತ್ರ ಗೊತ್ತ್. ಚೀನಾ ಪ್ರಧಾನಿ ಚೌ. ಎನ್. ಲಾಯ್‌ರ ಸ್ನೇಹನಾಟಕತ್‌ರ ಕೊಟ್ಟ್‌ಂಬಾಟ್‌ಕ್ ಮಂಡೆ ಆಟಿಯಂಡ್, ಕುಣ್‌ಕ್‌ಟ್ಟಂಡ್ ಆಡ್‌ನ ನೆಹರೂ ಪಿಂಞ ಕೃಷ್ಣ ಮೆನನ್‌ರ ಕೂಡೆ ಎಲ್ಲಾ ರಾಜಕೀಯ ನಾಯಕಂಗಳೂ ತುಳ್ಳಿಯಂಡಾಡ್‌ಚಿ. ಆಚೇಂಗಿ, ತಿಮ್ಮಯ್ಯಂಡ ಸೂಕ್ಷ್ಮ ಬುದ್ಧಿಕ್ ಚೀನಾತ್‌ರ ಚದಿ ಎಂತಂದ್ ಮಿಂಞಲೇ ಗೊತ್ತಾಯಿತಿಂಜತ್. ತಿಮ್ಮಯ್ಯ ಸಾರಿ ಸಾರಿ ಎಚ್ಚರ ಕೊಡ್‌ತತ್. ಅಧಿಕಾರತ್‌ರ ಅಮುಲ್ ಏರ್‌ನ ರಾಜಕೀಯ ನಾಯಕಂಗಕ್ ಪಾರ್ಲಿಮೆಂಟ್ ಭವನವೇ ಭೂಮಿರ ಸ್ವರ್ಗ. ಮಂಜಿ ದುಂಬ್‌ನ ಹಿಮಾಲಯತ್‌ರ

ಬರಿಲ್ ಎಂತ ಆಯಂಡುಂಡೇಂಗೆನ್ನ್? ಅಲ್ಲಿಯತ ಪರಿಸ್ಥಿತಿನ ಅರ್ಥ ಮಾಡಿಯವ ಶಕ್ತಿಯೇಂಗಿ ಬೋಂಡುಲ? ಚೀನಾ ಪ್ರಧಾನಿರ ಬಾಯಿಂಜಿ ಪೊರಬುದ್ದ ತಕ್ಕೇ ನಂಗಡ ಮುಕ್ರಿಯಕ್ ವೇದವಾಕ್ಯ. ಆಚೇಂಗಿ, ಚೀನಾತ್‌ರ ಮನಸ್ಸ್‌ರೊಳ್‌ಲ್ ಎಂತ ಉಂಡ್‌ೕಂದ್ ಅರ್‌ಂಜವ ಸಾಮರ್ಥ್ಯ ಇಂಜಂಪ್ರೊ ತಿಮ್ಮಯ್ಯ. ಇನ್ನನಾಯಿತ್ ತಿಮ್ಮಯ್ಯ ಮಿಂಞಕ್‌ಡುವೊ ವೊಟ್ಟ್‌ಕ್ ತಡೆಗೋಡೆಯಾನವು ನಂಗಡ ರಕ್ಷಣಾಮಂತ್ರಿ ಪಿಂಞ ಪ್ರಧಾನಿ. ಚೀನ ಚದಿಪದ್ ನೂರಾಂಗ್ ನೂರ್ ಸತ್ಯಾಂದ್ ತಿಮ್ಮಯ್ಯಂಗ್ ಗೊತ್ತಾಪದು, ನಂಗಡ ಎಲ್ಲಾ ರಕ್ಷಣಾ ಪಡೆನ ಒಂದಾಕಿತ್, ಒಬ್ಬಂಡ ಅಧೀನತ್‌ಲ್ ಇಪ್ಪನೆಕೆ ಮಾಡಿತ್, ಶತ್ರುನಡಕುವಕ್ ತಯಾರಿ ಮಾಡಂಡೂಂದ್ ತಿಮ್ಮಯ್ಯಂಡ ಇರಾದೆ. ಆಚೇಂಗಿ, ಅಕ್ಕಲೇ ಭಿನ್ನ ಭಿನ್ನ ಮಾಡಿತ್ ಬಲಕೆಡ್‌ತಿತಿಂಜತ್. ನೆಹರೂರ ಬಲ್ಯಸ್ನೇಹಿತ ಲಾರ್ಡ್ ಮೌಂಟ್ ಬೇಟನ್ ತಿಮ್ಮಯ್ಯನ ಚೀಫ್ ಆಫ್ ಡಿಫೆನ್ಸ್ ಸ್ಟಾಪ್ (CDS) ಆಯಿತ್ ಮಾಡಂಡೂಂದ್ ಸಲಹೆ ಕೊಡ್‌ತತ್. ಆಚೇಂಗಿ, ಏದೋರ್ ಮುಂದಾಲೋಚನೆ ಇಲ್ಲತ ನೆಹರೂರ ಕೆಮಿ ಚೌಡಾಯಿ ಪೋಚಿ! ತಿಮ್ಮಯ್ಯ ನಿವೃತ್ತನಾಯಿತ್ 18 ತಿಂಗತ್‌ಲ್ (ಅಕ್ಟೋಬರ್ 1962) ಚೀನಾ ಧಾಳಿ ಮಾಡಿತ್, ಭಾರತ ಚೋತ್‌ಚುಣ್ಣ ಆಯಿತ್ ಸೈನ್ಯತ್‌ರ ಬಲ ಕುಂದಿ ಪೋಚಿ.

ತಿಮ್ಮಯ್ಯಂಡ ಅಧಿಕಾರಾವಧಿಲ್ ವಿ. ಕೆ. ಕೃಷ್ಣ ಮೆನನ್‌ರ ಚದಿನಗುಂಡ್ ಪಿಂಞ ಸೈನ್ಯತ್‌ರ ಏಕ್‌ಪೂಕ್ ಅರಿಯತ ಬುದ್ದಿಕೇಡ್‌ನಗುಂಡ್ ಸೇನೆಲ್ ಪೆರ್ತ್ ಅಸಮಾಧಾನ ಬಂದ್ ಪೋಚಿ. ಬೋರೆ ಬಟ್ಟೆ ಕಾಂಗತೆ, ತಿಮ್ಮಯ್ಯ ರಾಜೀನಾಮೆ ಕೊಡ್‌ಪಲ್ಲಿಕ್ ಎತ್ತಿಪೋಚಿ. ನೆಹರುರ ತಕ್ಕ್‌ಕ್ ಬೆಲೆ ಕೊಡ್‌ತಿತ್ ರಾಜೀನಾಮೆ ಬಯ್ಯಕ್ ಎಡ್‌ತಂಡತ್. ತಾನ್ ಮಾನಸಿಕವಾಯಿತ್ ಎಚ್ಚಕೇ ನೊಂದಂಡಕಲೂ, ದೇಶತ್‌ರ ಪಡೆಯಾಳಿಯಕ್ ತೊಂದರೆ ಆಪಕಾಗಾಂದ್ ಈ ಕ್ರಮ ಎಡ್‌ತಂಡತ್.

ತಿಮ್ಮಯ್ಯಂಗ್ ನಿವೃತ್ತಿ ಆಪಕ ಇಂಜ ಒರೇ ಆಸೆ, ತಾನ್ ಪಡೆಭೂಮಿಲ್ ಚಾವಂಡೂಂದ್. ಯು. ಎನ್. ಸೆಕ್ರೆಟರಿ ಜನರಲ್ ಕಾಕಿತ್ ಯು. ಎನ್. ಪಡೆರ ಕಮಾಂಡರ್ ಪಟ್ಟ ಕೆಟ್ಟಿತ್ ಅಯೆಪಕ ಪುನಾದಿಯ ಯೂನಿಫಾರಂ ಇಟ್ಟಿತ್. ಅದ್ ಶಾಂತಿದೂತಂಡ ಯೂನಿಫಾರಂ. ಮನುಷ್ಯಂಡ ನಲ್ಲಗುಣಕೂ, ಸತ್ಯ - ನೀತಿಕೂ ಒತ್ತ ಬಹುಮಾನ ಎಕ್ಕ, ಎನ್ನನೆ ಕೊಡ್‌ಕಂಡೂಂದ್ ದೇವಕ್ ಗೊತ್ತಿಪ್ಪ. ಆಚೇಂಗಿ ನಿಧಾನತ್‌ಲ್ ಫಲ ಕೊಡ್‌ಪ ಎಣ್ಣುವಾಂಗ್ ತಿಮ್ಮಯ್ಯನೇ ಸಾಕ್ಷಿ. ರಾಜಕೀಯ ನಾಯಕಂಗ ಎಚ್ಚಕೇ ತಾತುವಕ್ ನೋಟ್‌ನಕಲೂ, ತಿಮ್ಮಯ್ಯಂಡ ಕೇಳಿಕೀರ್ತಿ ಭೂಲೋಕತ್‌ಲ್ ಮಿನ್ನಿತೆಲಂಗ್‌ಚಿ.

ತಿಮ್ಮಯ್ಯಂಡ ಗುಣ, ಸಮಯಪ್ರಜ್ಞೆ, ಪ್ರಾಮಾಣಿಕತೆ, ನೇರಕ್ ಸೆರಿಯಾಯಿತ್ ಉದಿಪ ಬುದ್ದಿ - ಇನ್ನತಾನೆಲ್ಲ ಆಳಕ್ ಇಳ್‌ಂಜಿತ್ ಅಧ್ಯಯನ ಮಾಡಿತ್ ರೋಮೆಲ್ ಪಿಂಞ ರಾಬರ್ಟ್-ಇ-ಲೀ ರನ್ನತಯಿಂಡ ಮಾದರಿರ ಜೀವನಚರಿತ್ರೆ ಪೊರ ಬೂಕಂಡಿಯ ಅವಶ್ಯ ಉಂಡ್.

ತಿಮ್ಮಯ್ಯಂಡ ಬಾಳ್-ಬದ್‌ಕ್‌ರ ಕಥೆನ ನೆಯ್ಯುವಕ ಬ್ರಿಟಿಷಡ ವಸಾಹತುಶಾಹಿ ದೃಷ್ಟಿ, ಆ ಪರಿಸ್ಥಿತಿಲ್ ಪಡೆಭೂಮಿಲ್ ತಿಮ್ಮಯ್ಯಂಗ್ ಇಂಜ ಸಮಸ್ಯೆ, ಅದ್‌ನೆಲ್ಲ ನೀಸಿಯಂಡ್ ಅವು ಕಾಟುವಯಿಂಜ ಜಾಣತನ, ಶೌರ್ಯ, ಸಾಮಾಜಿಕ ಪಿಂಞ ನೈತಿಕ ನೆಲೆಗಟ್ಟ್‌ಲ್ ಏದ್ ತರ ಮೊಟ್ಟ್ ಇಡಂಡೂಂದ್ ಕಾಟುವಯಿಂಜ ಆದರ್ಶ ಬೋರೆ ದಾಡಲ್ಲಿಯೂ ಕಾಂಬಕ್ ಕ್‌ಟ್ಟುಲೆ. ಬ್ರಿಟಿಷ್‌ಕಾರ ತಿಮ್ಮಯ್ಯನ ಮೆಚ್ಚುವಯಿಂಜ ವಾಕ್ಯ ಇನ್ನನೆ "ಸೆರಿಸಾಟಿಯಿಲ್ಲತ ಆಕರ್ಷಕ ವ್ಯಕ್ತಿತ್ವ", "ಗುಣನಡತೆ ದುಂಬ್‌ನ ಚೇತನಾ ಸ್ವರೂಪಿ", "ನೋಟ್‌ನಯಿಂಡ ಒಳ ಮನಸ್‌ಲ್ ಮಚ್ಚರ ಪುಟ್ಟ್‌ಚ್‌ರುವನ್ನತ ಪುಡ್‌ತ" ("The great charm of Personality", "Force of Character", "An enviable power of command") ನಂಗಡ ದೇಶ ಸ್ವತಂತ್ರ ಆಪಕ, ಬ್ರಿಟಿಷ್ ಬಲ್ಯ ಬಲ್ಯ ಅಧಿಕಾರಿಯ ಇನ್ನನೆ ಪರ್‌ಂದಿತ್ - "1935 ಲ್ ಕ್ವೆಟ್ಟಾ ಭೂಕಂಪ ಆನಲ್ಲಿ ಪೊಣ್ಣ್ ನೀನನ ಕೂಟಿಯಂಡ್ ನೈಚ ನೈಪು, ಬರ್ಮಾ ಆಪರೇಶನ್‌ಲ್ ಅವು ಕಾಟ್‌ನ ಧೈರ್ಯ, ಪಡೆಪೊತ್ತ ಸಾಮರ್ಥ್ಯ, ಸೈನಿಕಂಗಡ ಮನಗೆದ್ದ ಕ್ರಮ, ಪಡೆಭೂಮಿಲ್ ಬಳಸುವಯಿಂಜ ಯುದ್ಧತಂತ್ರ, ಕಮಾಂಡರ್‌ಕ್ ಇರಂಡಿಯ ಯೋಗ್ಯತೆ - ಇಂತಾನೆಲ್ಲ ಲೆಕ್ಕ ಇಟ್ಟ್ ನೋಟ್‌ನಕ ಒಂದನೆ ಸ್ಥಾನತ್‌ಲ್ ನಿಪ್ಪ ಅಧಿಕಾರಿ. ಕೇಳಿಪಟ್ಟ ಬ್ರಿಟಿಷ್ ಸೈನ್ಯಾಧಿಕಾರಿಯಕ್ ಏದ್ ತರತ್‌ಲೂ ಕಮ್ಮಿ ಇಲ್ಲತ ಅಧಿಕಾರಿ. ಮಿಂಞಕ್ ಭಾರೀ ಭರವಸೆರ ತೂಡ್ ಪುಡ್‌ಚಿತ್ ಬೊಳಿ ಕಾಟಿಯಂಡುಂಡ್. ಇವು ಮಿಂಞಕ್ ಭಾರತ ಸೈನ್ಯತ್‌ರ ಕಲ್ಲ್‌ಬೋಟಿ" - ಇನ್ನನೆ ಬ್ರಿಟಿಷ್ ಅಧಿಕಾರಿಯ ಅಂದ್ ಪರ್‌ಂದ ಭವಿಷ್ಯವಾಣಿ ನೇರಾಚಿ.

ಸುರೂಲ್ ತಿಮ್ಮಯ್ಯಂಡ ಬದ್‌ಕ್ ಈಸ್ಟ್ ಇಂಡಿಯಾ ಕಂಪೆನಿರ ಕಾಲತ್‌ರ ಅಧಿಕಾರಿಯಳನೆಕೆ ಪಕ್ಷಪಾತ ನೀತಿಲ್ ಸುರುವಾಚಿ. ಕ್ವೆಟ್ಟಾತ್‌ರ ಸ್ಟಾಫ್ ಕಾಲೇಜ್‌ಕ್ ಕೂಡುವಕ್ ಅಯಿಂಡ ನಾಲನೆ ಕಾಲ ಸರ್ವಿಸ್ ದುಂಬುವಕಲೇ ಶಿಫಾರಸ್ ಆನಕಲೂ 17ನೇ ಕಾಲತ್‌ರ ಸರ್ವಿಸ್‌ಲ್ ಕೂಡಂಡಿಯಾಚಿ. ಅಕ್ಕ ಅಯಿಂಡ ದೆಸೆ ತೆಳ್‌ಂಗ್‌ಚಿ. ಅಯಿಂಗಕ್ ದಕ್ಕಂಡಿಯ ಸ್ಥಾನಮಾನ ಕ್‌ಟ್ಟಂಡಿಕ್ ಅಯಿಂಡ ಧೈರ್ಯ, ಗಟ್ಟಿಗತನ, ಮನಸ್ಥೈರ್ಯ ಪಿಂಞ ಅದೃಷ್ಟವೇ ಕಾರಣ ಆಚಿ. ಒಮ್ಮಕೆ ಎದ್‌ಪಾಯುವೊ

ಸಮಸ್ಯೆನ ಅಸಾಧಾರಣ ಬುದ್ಧಿಶಕ್ತಿ ಬಳಸಿತ್ ಜಯಿಸಿಯವದೇ ತಿಮ್ಮಯ್ಯಂಡ ವಿಶೇಷ ಸಾಮರ್ಥ್ಯ.

ದೇಶ ಪಾಲ್‌ಪಂತಿ ಆಪ ಕಾಲತ್‌ಲ್, ಪತ್ತ್ ಮಿಲಿಯ ಜನಳ ತೆರಿರ ಅಪ್ಪರಿಪ್ಪರ ಕಡ್‌ತಿತ್ ನೆಲೆ ಕೊಡ್‌ಪ್‌ಚಿಟ್ಟ ಸಾಧನೆಕ್ ಮೆಚ್ಚಿತ್ "ರ್‍ಯಾಡ್‌ಕ್ಲಿಫ್" ಅವಾರ್ಡ್ (Radcliffe Award) ಪಡ್‌ಂದತ್. ದೇಶ ಪಾಲ್‌ಡುವ ಕಾರ್ಬಾರೆಲ್ಲ ಸೆರಿಕ್ ತ್‌ೇರುವಾಂಗ್ ಮಿಂಞಲೇ ಸೈನ್ಯತ್‌ನ ವಿಭಾಗ ಮಾಡುವಕಾಗಾಂದ್ ಜನರಲ್ ಕಾರ್ಯಪ್ಪ ಮಿಂಞಲೇ ಸ್ವಾರ್ಥಿ ರಾಜಕಾರಣಿಯಕ್ ಎಚ್ಚರ ಕೊಡ್‌ತಿತಿಂಜಕಲೂ, ಹೀನಂಗಡ ಬುದ್ಧಿಕ್ ಕಾರ್ಯಪ್ಪಂಡ ಎಚ್ಚರ ಕೆಂದ್‌ಲೆ. ಕಾರ್ಯಪ್ಪಂಡ ತರ್ಕ್‌ನ ಕೂಟಾಕತೆ ಕಳ್‌ಚಾನಗುಂಡ್, ಭಾರತ ಉಪಖಂಡತ್‌ಲ್ ಎಂದೂ ಕಾಂಗತನ್ನತ ಹಿಂಸಾಚಾರ ಕಾಂಬಕಾಚಿ. ಕೊಲೆ, ಸುಲಿಗೆ, ಅತ್ಯಾಚಾರ, ಹಿಂಸೆಕ್ ಮೊಳಿಯಾಚಿ. ಜನರಲ್ ರೀಸ್ (Gen Rees) ಪಂಜಾಬ್ ಬೌಂಡ್ರಿ ಫೋರ್ಸ್‌ನ ಬಳಸಿತ್ ಅಲ್ಲಿ ನಡ್‌ಂದಂಡಿಂಜ ಹಿಂಸಾಚಾರತ್‌ನ ತಡ್‌ಪಕ್ ಪೇಚಾಡ್‌ನಕಲೂ, ಕಯ್ಯತೆ ತಿಮ್ಮಯ್ಯಂಗೂ, ಪಾಕಿಸ್ಥಾನತ್‌ರ ಅಯೂಬ್‌ಕೂ ಜವಾಬ್ದಾರಿಕೆ ವಹಿಸಿರ್‌ತ್. ದಾರ್‌ನಗುಂಡೂ ಕಯ್ಯತ ಈ ಕಾರ್ಬಾರ್‌ನ ಟಿಮ್ಮಿ ತಾಂಡ ಜೀವತ್‌ರ ರಕ್ಷಣೆ ಮರ್‌ಂದಿತ್ ನೀಸ್‌ಚಿ. ದಂಡೂ ದೇಶತ್‌ರ ಮೂಲಭೂತವಾದಿಯಡ ಪಕ್ಕ ಓಡಿ ಕಳ್‌ಚಿತ್, ಬ್ರಿಟಿಷ್ ಕಮಾಂಡರ್-ಇನ್-ಚೀಫ್ ಜನರಲ್ ಲಾಕ್‌ಹಾರ್ಟ್ (Gen. Lock hart)ರ ಅಸಮಾಧಾನತ್‌ನೊ ಕೂಟಾಕತೆ ನೈಚತ್. ಅಕ್ಕ ತಿಮ್ಮಯ್ಯಂಗ್ ಪಾಕಿಸ್ಥಾನ ಪಿಂಞ ಇಂಡಿಯಾ ಸರಕಾರತ್‌ಂಜಿ ಬಪ್ಪಕಿಂಜಂತ ಭಾರೀ ಬಲ್ಯ ಪ್ರಶಸ್ತಿನ ಥಕ್ಕತನೆಕೆ ಬೆಲಕ್‌ನದ್ ನ್ಯಾಯಕ್ ಮಾಡ್‌ನ ಅಪಚಾರ.

ಬೌಂಡರಿ ಫೋರ್ಸ್‌ನ ರದ್ದ್ ಮಾಡ್‌ನ ಪಿಂಞ ತಿಮ್ಮಯ್ಯ, ಬ್ರಿಟಿಷ್ ಅಧಿಕಾರಿಯಡ ಕಮಾಂಡ್‌ಲ್ ಪಾಕಿಸ್ಥಾನ ಸೈನ್ಯತ್‌ರ ಕೂಡೆ ಪಡೆ ಪೊಪ್ಪಕ್ ಕಾಶ್ಮೀರಕ್ ಪೋಚಿ. ಈ ಪಡೆಲ್ ಭಾರೀ ಸಾಧನೆ ಮಾಡ್‌ಚಿ. ನಸ್ವಾಚುನ್-ಕಿಚನ್ ಗಂಗಾ ವ್ಯಾಲಿ, ಜೋಜಿಲಾತ್‌ನ ಪುಡ್‌ಚತ್. ಸ್ಕರ್ದುನ ಸ್ವಾಧೀನ ಮಾಡಿಯಂಡತ್. ಲೇಹ್ ಪಿಂಞ ಪೂರ್ವಕ್ ಪೋಪ ಬಟ್ಟೆನ ತೊರ್‌ಂದತ್.

ತಿಮ್ಮಯ್ಯ, ತಾಂಡ ಕಮಾಂಡರ್‍ಸ್ ಶ್ರೀ ನಾಗೇಶ್ ಪಿಂಞ ಕಾರ್ಯಪ್ಪ ಅಕ್ಕತ ಕಮಾಂಡರ್-ಇನ್-ಚೀಫ್ ಜನರಲ್ ಬುಚ್ಚರ್‌ನ ಕಂಡಿತ್ ಕೂಡೆನ್ನೆ ಜಾಸ್ತಿ ಸೈನ್ಯತ್‌ನ ಅಯಿಕಂಡೂಂದ್ ಕೇಟಂಡತ್. ಆಚೇಂಗಿ, ನಂಗಡ ಸರಕಾರ ಯು. ಎನ್. ಒ. ಮಧ್ಯಪ್ರವೇಶ ಮಾಡಂಡೂಂದ್ ಬೋಡುವಕ್ ಪೋಚಿ. ಈ ಬರಿಲ್ ಚೋರೆ ಚೆಲ್ಲಿತ್ ಪೋರಾಡ್‌ನ ವೀರಂಗಡ ಕೈಕಾಲ್ ಕೆಟ್ಟಿತ್‌ಟ್ಟನೆಕೆ

ಮಾಡಿತ್ ಕೈಕ್ ಕ್‌ಟ್ಟ್‌ನ ಫಲ ಬಾಯಿಕೆತ್ತತನೆಕೆ ಮಾಡಿತ್, ರಾಜಕೀಯ ನಾಟಕ ಸುರು ಮಾಡಿರ್‌ತ್. ಸೈನಿಕಂಗಡ ತ್ಯಾಗ, ಬಲಿದಾನ ಎಲ್ಲ ರಾಜಕೀಯ ನಾಯಕಂಗಡ ಕೋಡಂಗಳಿಕ್ ಪಾಚಪಣೆ ಆಯಿ ಪೋಚಿ. ಅದ್‌ಂಡ ಫಲ ಇಂದೂ ನಂಗ ಅನುಭವಿಚಿಟ್ಟಿಂಡುಂಡ್.

ಸೇನಾವಲಯತ್‌ಲ್ ಚೆನ್ನ ವಿರಾಮ ಕಾಲ ಎಣ್ಣುವದ್ ಕೊರಿಯಾತ್‌ಲ್ ಶಾಂತಿ ಸ್ಥಾಪನೆರ ಕಾಲ. ಕಾರ್ಯಪ್ಪ ಕ್ವಾರ್ಟರ್ ಮಾಸ್ಟರ್ ಜನರಲ್ ಆಯಿತಿಪ್ಪಕ ನ್ಯೂಟ್ರಲ್ ನೇಶನ್ಸ್ ರಿಪಾಟ್ರಿಯೇಶನ್ ಕಮೀಷನ್‌ರ ಅಧ್ಯಕ್ಷನಾಯಿತ್ (NNRC) ಅದ್‌ಂಗ್ ಅಡಿಪಾಯ ಇಟ್ಟತ್. ಅಂತರರಾಷ್ಟ್ರೀಯ ಮಟ್ಟತ್‌ಲ್ ವಹಿಸ್‌ನ ಕಾರ್ಬಾರ್‌ನ ಪ್ರಪಂಚ ಮೆಚ್ಚ್‌ಚಿ. ನೆಹರೂ ತಿಮ್ಮಯ್ಯನ ಕಾಕಿತ್ "ಇದ್ ಭಾರೀ ಬಲ್ಯ ಕಷ್ಟತ್‌ರ ಕಾರ್ಬಾರ್"ಂದ್ ಎಚ್ಚರ ಕೊಡ್‌ಪಕ "ಎಚ್ಚಕ್ ಕಷ್ಟತ್‌ರದೊ ಅಚ್ಚಿಕೇ ನಲ್ಲದ್" (The more difficult the better)ಂದ್ ಎಣ್ಣ್‌ಚಿ. ಸಿ.ಇನ್.ಸಿ. ಜನರಲ್ ರಾಜೇಂದ್ರ ಸಿಂಗ್‌ಜಿ "ಅನ್ನತೋರ್ ಖಿನ ಕಾರ್ಯತ್‌ನ ಎನ್. ಎನ್. ಆರ್. ಸಿ. ತಿಮ್ಮಯ್ಯಂಡ ಮುಂದಾಳ್ತನತ್‌ಲ್ ನೀಸ್‌ನದ್ ಪ್ರಪಂಚಕೋರ್ ಆದರ್ಶ ಪಾಠ" ಎಣ್ಣ್‌ಚಿ. ತಟಸ್ಥ ನೀತಿ ಎಣ್ಣುವಾನ ಪ್ರಯೋಗ ಮಾಡಿತ್ ಫಲಿತಾಂಶ ಪೊರಬೂಕ್‌ನ ವೀರನೇ ತಿಮ್ಮಯ್ಯ. ಯು.ಎನ್.ರ ಸೆಕ್ರೆಟರಿ ಜನರಲ್ ಉತ್ತರ ಕೊರಿಯಾತ್‌ರ ಕಿಮ್ III ಸಂಗ್ ಪಿಂಞ ಪ್ರೆಸಿಡೆಂಟ್ ಐಸೆನ್ ಹೋವರ್ ಬಾಯಿ ದುಂಬ ಹೊಗಳ್‌ಚಿ.

ಸೆಪ್ಟಂಬರ್ 1957 ಲ್ ರಾಜೀನಾಮೆ ಕೊಡ್‌ಪನ್ನತ ಸಂದರ್ಭ ಬಂದದ್ ಪಿಂಞ 1962 ಲ್ ಚೀನಾ ಯುದ್ಧ - ಈ ದಂಡ್ ಘಟನೆಕ್ ಸಮ್ಮಂಧಪಟ್ಟನೆಕೆ ತಿಮ್ಮಯ್ಯಂಡ ವಿಚಾರತ್‌ಲ್ ಆಳವಾನ ಅಧ್ಯಯನ ನಡ್‌ತಂಡಿಯ ಅವಶ್ಯ ಉಂಡ್. 1941 ಲ್ ಬಾರ್ಬರೊಸ್ಸಾ ಆಪರೇಶನ್‌ಕ್ ಮಿಂಞ ಸ್ಟಾಲಿನ್ ಹಿಟ್ಲರ್‌ನ ನಂಬಿತ್ ಚದಿಲ್ ಕೆಣ್‌ಂಜಾಂಗೂ, ನಂಗಡ ಸರಕಾರ ತಿಮ್ಮಯ್ಯಂಡ ತಕ್ಕ್ ಕೇಕತೆ ಚೀನಾತ್‌ರ ಸ್ನೇಹ ಬೊಳ್‌ತಿತ್ ಚದಿಲ್ ಕೆಣ್‌ಂಚಾಂಗೂ ವ್ಯತ್ಯಾಸ ಇಲ್ಲೆ. ತಿಮ್ಮಯ್ಯ ನೆಹರೂಕ್ ಎಣ್ಣೆತೂ ಕಾಟಿರ್‌ತ್.

ಜೂನ್ 1964 ಲ್ UNFICYPರ ಜವಾಬ್ದಾರಿಕೆನ ವಹಿಸಿಯವಕಾಪಕ ಅಯಿಂಗಕ್ ಇಂಞೊಮ್ಮ ಬಾಲ್ಯ ಬಾತ್. NNRC ರ ಪ್ರಯೋಗತ್‌ಲ್ ಜಯಿಸ್‌ನ ತಿಮ್ಮಯ್ಯ, ಇಕ್ಕ UNFICYP ರ ಪ್ರಯೋಗಾಲಯತ್‌ಲ್ ಜಯ ಪಡಿಯುವಕ್ ಇಳ್‌ಂಜತ್. NNRC ಲೋಹಪರಿಶೋಧನೆರ ಆಖೀರಿ ಘಟ್ಟ ಆಯಿತಿಂಜತ್. UNFICYP ಗ್ರೀಕ್ಸ್ ಪಿಂಞ ಟರ್ಕಿಶ್ ಜನಾಂಗಕಾರಡ

ಪೋರಾಟತ್‌ರ ಸುರು ಅಧ್ಯಾಯ ಆಯಿತಿಂಜತ್. ಕೊರಿಯಾತ್‌ಲ್ ತಟಸ್ಥ ನೀತಿರ ಅವಶ್ಯ ಇಂಜಕ ಸೈಪ್ರಸ್‌ಲ್ ನಿಷ್ಪಕ್ಷಪಾತ ಧೋರಣೆಯೂ ಬೋಂಡಿಂಜತ್. ಇಲ್ಲಿ ಜಯತ್‌ರ ಬಾವುಟ ಪಾರ್‌ಚಿಡುವಾಂಗ್ ಮಿಂಞ 18-12-1965 ಲ್ ನಿಕೋಸಿಯಾತ್‌ಲ್ ವೀರಮರಣಪಟ್ಟಿತ್. ಜೀನ್ ಕಯಿಪಾಂಗ್ ಮಿಂಞಲೇ ಕುದುರೆ ಚತ್ತ್ ಪೋನನಕೆ, ವೀರಯೋಧ ತಿಮ್ಮಯ್ಯ ತಾಂಡ ಆಖೀರಿ ಆಸೆ ತ್‌ೇತಕಲೂ, ಜಯತ್‌ರ ಬಾವುಟ ಪಾರ್‌ಚಿಡುವಕ್ ಎತ್ತ್‌ಲೆ. ಸೈಪ್ರಸ್ ಪಿಂಞ ಟರ್ಕಿಶ್ ಸರಕಾರ ಭಾರೀ ಬಲ್ಯ ಪ್ರಮಾಣತ್‌ಲ್ ರಾಷ್ಟ್ರೀಯ ಸಂತಾಪ ಕಾಟ್‌ಚಿ. ಯು.ಎನ್. ಸೆಕ್ರೆಟರಿ ಜನರಲ್ ಉ. ಥಾಂಟ್ "ಲೋಕತ್‌ರ ಸಂಗತಿ ಇರಡ್. ತಿಮ್ಮಯ್ಯಂಡ ಮರಣ ನಾಕಾನಂತ ಸ್ವಂತ ನಷ್ಟ" ಎಣ್ಣ್‌ಚಿ. ಪಡೆಬೀರನಾಯಿತಿಂಜ ತಿಮ್ಮಯ್ಯ ಶಾಂತಿದೂತ ನಾಯಿತ್ ರೂಪಾಂತರ ಆನ ಕಥೆ ಚರಿತ್ರೆರ ಪೊನ್ನ್‌ರ ಪಾಳೆಲ್ ಅಡಂಗ್‌ಚಿ. ನಾನ್ ಮಿಂಞಕ್ ಬೊಳಿಪಡ್‌ತುವಕುಳ್ಳ ಪುಸ್ತಕತ್‌ರ ಪೆದ "ಅದೋರ್ ಆಶ್ಚರ್ಯತ್‌ರ ಬದ್‌ಕ್" (It was an Amazing Life)ಂದ್ ಇಪ್ಪ. ❑

## ಜನರಲ್ ಕೆ. ಎಸ್. ತಿಮ್ಮಯ್ಯ, ಡಿ. ಎಸ್. ಒ. ಪದ್ಮಭೂಷಣ

## (30-3-1906 - 12-12-1965 - ವ್ಯಕ್ತಿಚಿತ್ರಣ)

ವಿಂಗ್ ಕಮಾಂಡರ್ ಹೆಚ್. ಪಿ. ಹಂಡೆ (ನಿ.) ಮೇನೇಜ್‌ಮೆಂಟ್ ಟ್ರೈನರ್ ಪಿಂಞ ಕನ್ಸಲ್ಟೆಂಟ್ ಪಿಂಞ ಮಾಜಿ ಸೀನಿಯರ್ ಮೇನೇಜರ್, ಕಿರ್ಲೋಸ್ಕರ್ ಎಲೆಕ್ಟ್ರಿಕಲ್ ಕಂಪನಿ ಲಿಮಿಟೆಡ್.

ಆದ್ಯಮೊಳಿ : "ಜನ್ಮ ಪಡೆವದ್ ಮನುಷ್ಯಂಗ್ ದೇವಡ ಕಾಣಿಕೆ. ಪುಟ್ಟ್‌ನಂವೊ ಎಂತ ಆಪ, ಅದ್ ದೇವಕ್ ಮನುಷ್ಯಂಡ ಕಾಣಿಕೆ." "ಒರ್ ವಂಶತ್‌ಲ್ ಜನ್ಮ ಎಡ್‌ಪದ್ ಬಲ್ಯ ಸಂಗತಿ. ಆಚೇಂಗಿ, ಆಂಡ ಕೀರ್ತಿ ನೀಡ ಪೆರಿಯಯಿಂಗಕ್!" ಈ ತರ್ಕ್‌ರ ವಿರೋಧ... (antithesis) "ಕುಂಞಿಯೊಬ್ಬ ಮನುಷ್ಯಂಡ ಅಪ್ಪ!"

30-3-1906 ನೇ ತಾರೀಕ್‌ಲ್ ಕರ್ನಾಟಕತ್‌ರ ಕೊಡಗ್ ಜಿಲ್ಲೆರ ಮಡಿಕೇರಿಲ್ ಕೇಳಿಪಟ್ಟ ಕಾಫಿ ಪ್ಲಾಂಟರ್ ದಂಪತಿಯಡ ದಂಡನೇ ಮೋಂವೊನೊಬ್ಬೊ ಜನ್ಮ ಎಡ್‌ತತ್. ಅಪ್ಪನವ್ವ ಈ ಕುಂಞಿಕ್ ಕೊಡಂದೆರ ತಿಮ್ಮಯ್ಯ ಸುಬ್ಬಯ್ಯಂದ್ ಪೆದ ಇಟ್ಟಿತ್. ಕಾಲ ಉರ್‌ಂಡ್‌ನನ್ನಕೆ ಇವನೇ ಇಂಡಿಯಾತ್‌ರ ಟಿಮ್ಮಿ (Timmy of India)ಂದ್ ಪೆದ ಪೋಚಿ. ಇವನ ಕಾಂಬಂತ ಅದೃಷ್ಟ ಪಡ್‌ಂದಯಿಂಗಕೂ, ಇವಂಡ ಕೇಳಿನ ಕೇಟರ್‌ಂಜಯಿಂಗಕೂ ಈ ವಿಶ್ವಕೇಳಿರ ಭಾರತತ್‌ರ ಮೋಂವೊ,

ಮಾನವ ಕೋಟಿರ ನಾಯಕ, ಚರಿತ್ರೆ ಸೃಷ್ಟಿ ಮಾಡ್‌ನಂವ್ರೊ, ಮಾನವಡ ಅದೃಷ್ಟ ತಿದ್ದುವಕ್ ಮದ್ದ್ ಕಂಡ್‌ಪುಡ್‌ಚಂವ್ರೊ; ಅವಂಡ 60 ಕಾಲಕ್‌ಂಜಿ ಕಮ್ಮಿರ ಅಲ್ಪ ಜೀವನಾವಧಿಲ್ ಅವಂಡ ವಂಶಕೂ, ಅವಂಡ ದೇಶಕೂ ಪಿಂಞ ಈ ಭೂಲೋಕಕೂ ಪೆರ್ತ್ ಬಲ್ಯ ಕೇಳಿ ನೇಡ್‌ಚಿ.

**ಬಡ್‌ಕ್‌ರ ಮೊಟ್ಟ್ :** ಟಿಮ್ಮಿರ ಬಾಲ್ಯತ್‌ರ ವಿದ್ಯಾಭ್ಯಾಸ ಕೂನೂರ್‌ರ ಸೈಂಟ್ ಜೋಸೆಫ್ ಸ್ಕೂಲ್ ಪಿಂಞ ಬೆಂಗಳೂರ್‌ರ ಬಿಷಪ್ ಕಾಟನ್ ಸ್ಕೂಲ್‌ಲ್ ನಡ್‌ಂದತ್. 1922 ಲ್ ಡೆಹರಾಡನ್ ಪ್ರಿನ್ಸ್ ಆಫ್ ವೇಲ್ಸ್ ರಾಯಲ್ ಇಂಡಿಯನ್ ಮಿಲಿಟರಿ ಕಾಲೇಜ್‌ಕ್ ಕೂಡ್‌ಚಿ. ಈ ಕೇಳಿಪಟ್ಟ ಸಂಸ್ಥೆಕ್ ಸುರೂಲ್ ದಾಖಲೆ ಆನ 32 ವಿದ್ಯಾರ್ಥಿಯಡ ಕೂಟ್‌ಲ್ ಈ ಸಹ್ಯಾದ್ರಿ ಕುಂದ್‌ಸಾಲ್‌ಲ್ ಮೊಳ್‌ತ ಗಿಡತ್‌ನ ಹಿಮಾಲಯತ್‌ರ ಶಿವಾಲಯತ್‌ರ ಬರಿಲ್ ನಟ್ಟಿತ್ ಎತ್ತರಕ್ ನೇಂದ್ ನಿಪ್ಪನ್ನಕೆ ಮಾಡ್‌ಚಿ. ಅಲ್ಲಿಂಜಿ ಏಳ್ ಕಡತಾಬರಿರ ಸ್ಯಾಂಡಸ್ಟ್‌ಕ್ ಪೋಚಿ. ಬ್ರಿಟಿಷ್ ಸಾಮ್ರಾಜ್ಯಕ್ ಅಡಂಗ್‌ನ ಎಲ್ಲಾ ದೇಶತ್‌ರ ಆಫೀಸರ್ ಕೇಡೆಟಡ ಕೂಡೆ ಕೂಡಿಯಾಡ್‌ಚಿ. ಅಲ್ಲಿ ಬೊಳ್‌ತ ಜನಡಡೆಲ್ ಇಂಡಿಯನ್ ವಿದ್ಯಾರ್ಥಿಯಳ ಭಿನ್ನಭೇದತ್ ನೋಟುವಾನ ಅನುಭವಿಚಿಟ್ಟಿತ್. ಬೊಳ್‌ತ ತೋಲ್‌ಕಾರ ದೇವ ಮಾನವಂಗ ಅಲ್ಲಾಂದ್ ರುಜುವಾತ್ ಮಾಡುವಕ್ ಅಕ್ಕಲೇ ಹಟ ಪುಡ್‌ಚತ್. 1926 ಲ್ ರಾಯಲ್ ಇಂಡಿಯನ್ ಆರ್ಮಿರ ಸೆಕೆಂಡ್ ಲೆಫ್ಟಿನೆಂಟ್ ಆಯಿತ್ ಪೊರ ಬುದ್ದತ್.

**ಸೋಲ್ಜರ್ / ಕಮಾಂಡರ್ ಟಿಮ್ಮಿ :** ಕಮಿಷನ್ ಪಡ್‌ಂದಿತ್ ಓರಾಂಡೆಕೆತ್ತನೆ ಸ್ಕಾಟಿಶ್ ಯೂನಿಟ್‌ರ ಹೈಲ್ಯಾಂಡ್ ಇನ್‌ಫ್ಯಾಂಟ್ರಿಲಿಂಜತ್. ಆ ಯೂನಿಟ್‌ಲ್ ಸೆರಿಯಾನ ತರಬೇತ್ ಪಡೆಯತೆ, ಸಾಮರ್ಥ್ಯ, ಶಿಸ್ತ್ ನೇಮ ಇಲ್ಲತಯಿಂಗಳೇ ದುಂಬಿತ್ ಅದೋರ್ "ಕಂಟ್ರಿ ಕ್ಲಬ್"ರ ಮಾದರಿ ಇಂಜತ್. ಓಟ್‌ಂಗಳಿಲೆಲ್ಲಾ ತಿಮ್ಮಯ್ಯನೇ ಚಾಂಪಿಯನ್ ಆನಕಲೂ, ಬೆಂಗಳೂರ್‌ಲ್ ನಡ್‌ಂದ ಸ್ಪೋರ್ಟ್ಸ್‌ಲ್ ಹೈಲ್ಯಾಂಡ್ ಇನ್‌ಫ್ಯಾಂಟ್ರಿರ ಪರ ತಿಮ್ಮಯ್ಯ ಭಾಗವಹಿಸುವ ಕಯ್ಯಾಂದ್ ಬ್ರಿಟಿಷ್ ಅಧಿಕಾರಿಯ ತಡೆ ಮಾಡ್‌ಚಿ. ಅಕ್ಕ ಆ ಯೂನಿಟ್‌ರ ಕಮಾಂಡೆಂಟ್ "ಟಿಮ್ಮಿ ಒಳ್‌ಲ್ ಇಲ್ಲೇಂಗಿ ನಂಗೆಲ್ಲಾ ಪೊರ್‌ಮೆ" (If Timmy is not in - we are out) ಎಣ್ಣ್‌ಚಿ. ಬ್ರಿಟಿಷ್‌ಕಾರಡ ಕೂಡೆ ಇನ್ನತ ಪರಿಸ್ಥಿತಿನೋ ಎದ್‌ಪ್ ಇಡಂಡಿಯಾಚಿ. ಅದಾನದು, ಮದ್ರಾಸ್‌ಲ್ ಎಕ್ಸ್‌ಟ್ರಾ ರೆಜಿಮೆಂಟ್‌ಲ್ ಎಂಪ್ಲಾಯಮೆಂಟ್ (E.R.E.)ಲೂ ತಿಮ್ಮಯ್ಯಂಗ್ ಬುಡ್‌ಂಜಿ ಪೋಪನ್ನತ ಘಟನೆ ಬಾತ್. ಬೆರಿಯ 4/19 ಹೈದರಾಬಾದ್ ರೆಜಿಮೆಂಟ್ (ಇಕ್ಕ 4ನೆ ಕುಮಾಂವ್‌ನ್)

ಕೂಡಿತ್ ಬಾಗ್ದಾದ್, ಇರಾಕ್, ನಾರ್ತ್ ವೆಸ್ಟರ್ನ್ ಫ್ರಾಂಟಿಯರ್‌ಪ್ರಾವಿನ್ಸ್ (NWFP)ಲೆಲ್ಲ ಸೇವೆ ಮಾಡ್‌ಚಿ. ತಿಮ್ಮಯ್ಯಂಗ್ ಇದೇ ಸೈನಿಕ ವೃತ್ತಿರ ಸುರು ಅನುಭವ. ಫೋರ್ಟ್ ಸ್ಯಾಂಡ್‌ಮನ್ ಪಿಂಞ ಕ್ವೆಟ್ಟಾತ್‌ಲ್ ತಿಮ್ಮಯ್ಯ ಕಮಾಂಡಿಂಗ್ ಆಫೀಸರ್ಸ್‌ಡ ಬಲ್ಯ ಸಿನೇತನಾಯಿರ್‌ತ್. ಬ್ರಿಟಿಷ್ ಪಿಂಞ ಇಂಡಿಯನ್ ಕೂಟ್‌ಕಾರಕೆಲ್ಲಾಕೂ ತಿಮ್ಮಯ್ಯ ಒರ್ ಆದರ್ಶ ವ್ಯಕ್ತಿಯಾಚಿ. ಇದೇ ಸಮಯತ್‌ಲ್ ಅವು ನೀನನ ಮಂಗಲಾಚಿ. ಅವ ದುಂಬಾ ದೇಶ ಸುತ್ತ್‌ನವ, ಅನುಭವಕರ್ತಿ ಪಿಂಞ ವಡಿಯಂಡ ಎಲ್ಲಾ ಕಾರ್ಬಾರ್‌ಲೂ ತಾಂಗಿ ನಿಂದತ್.

1935 ಲ್ ಕ್ವೆಟ್ಟಾತ್‌ಲ್ ಭೂಕಂಪ ಆಯಿತಿಪ್ಪಕ, ವಡಿಯಂಡ ಕೂಡೆ ಮಾಡ್‌ನ ಸೇವೆನ ಮೆಚ್ಚಿತ್ "ಕೈಸರ್-ಇ-ಹಿಂದ್" ಪ್ರಶಸ್ತಿ ಪಡ್‌ೆಂದತ್.

19 ಮಾರ್ಚ್ 1944 ರುಂದ್ 8/9ನೇ ಹೈದರಾಬಾದ್ ರೆಜಿಮೆಂಟ್‌ರ ಕಮಾಂಡಿಂಗ್ ಆಫೀಸರ್ ಆಯಿತ್ ಗೊತ್ತ್ ಮಾಡಿತ್ ಅರಕಾನ್‌ಕ್ ಅಯೆಚತ್. ಒರ್ ಇಂಡಿಯನ್ ಆಫೀಸರ್ ಬ್ರಿಟಿಷ್ ರೆಜಿಮೆಂಟ್‌ನ ಕಮಾಂಡ್ ಮಾಡುವನ್ನತ ಅಧಿಕಾರ ಪಡ್‌ೆಂದದ್ ಇದೇ ಆದ್ಯ. ಅಲ್ಲಿ ಕಮಾಂಡರ್ ಆಯಿತೂ ಯುದ್ಧತಂತ್ರ ಬಳಸುವಾತೂ ಭಾರೀ ಕೇಳಿ ಎಡ್‌ತತ್. ಅವು ಮೌಂಗ್‌ಡಾವ್, ಬುತುಡಾಂಗ್ ಪಿಂಞ ಮಾಂಗಾವ್‌ಲ್ ಜಪಾನಿ ಪಡೆನ ಅಡಕ್‌ನದ್ ಲೋಕತ್‌ಲೇ ಬಲ್ಯ ಪೆದ ಮಾಡ್‌ಚಿ. ಲಾರ್ಡ್ ಮೌಂಟ್ ಬ್ಯಾಟನ್, ಜನರಲ್ ಸ್ಟಿಲ್‌ವೆಲ್ ಪಿಂಞ ಫೀಲ್ಡ್ ಮಾರ್ಷಲ್ ಸರ್ ವಿಲ್ಲಿಯಂ ಸ್ಲಿಮ್ ತಿಮ್ಮಯ್ಯನ ಕೊಂಡಾಡಿರ್‌ತ್. "ಟಿಮ್ಮಿ ಅಡೆತಡೆನ ಕೂಟಾಕುವವೊಂನಲ್ಲ"ಂದೆಣ್ಣ್‌ಚಿ. ಕೂಡೆನ್ನೆ 1944 ಲ್ ಅಯಿಂಗಕ್ ಬರ್ಮಾತ್‌ಲ್ 36 ನೇ ಇಂಡಿಯನ್ ಇನ್‌ಫ್ಯಾಂಟ್ರಿ ಬ್ರಿಗೇಡ್‌ರ ಕಮಾಂಡ್ ವಹಿಸ್‌ಚಿ.

ದಂಡನೇ ಮಾಪಡೆಲ್ ಪಡೆಭೂಮಿಲ್ ಒರ್ ಬ್ರಿಗೇಡ್‌ನ ಕಮಾಂಡ್ ಮಾಡ್‌ನ ಆದ್ಯ ಇಂಡಿಯನ್ ಆಫೀಸರ್ ಎಣ್ಣುವ ಕೇಳಿ ತಿಮ್ಮಯ್ಯಂಗ್ ದಕ್ಕ್‌ಚಿ. ಅಯಿಂಗಕ್ "ಡಿಸ್ಟಿಂಗ್ವಿಶ್ಡ್ ಸರ್ವಿಸ್ ಆರ್ಡರ್" (D.S.O.) ಪ್ರಶಸ್ತಿ ಕ್‌ಟ್ಟ್‌ಚಿ. ಇಂಡಿಯಾತ್‌ರ IVನೇ ಎಂಪರರ್ ಕಿಂಗ್ ಜಾರ್ಜ್ ಕೊಡ್‌ತ ಮೆಡಲ್ ಇದ್. 1945 ಲ್ ಜಪಾನ್ ಸೇನೆ ಶರಣಾಪಕ, ಸಿಂಗಾಪುರತ್‌ಲ್ ಇಂಡಿಯಾ ಸೈನ್ಯತ್‌ರ ಪ್ರತಿನಿಧಿ ಆಯಿತ್ ತಿಮ್ಮಯ್ಯ ಕಾರ್ಬಾರ್ ಮಾಡ್‌ಚಿ. 1946 ಲ್ 268 ನೇ ನಂಬರ್‌ರ ಇಂಡಿಯನ್ ಇನ್‌ಫ್ಯಾಂಟ್ರಿ ಬ್ರಿಗೇಡ್‌ನ ಜಪಾನ್‌ಲ್ ಕಮಾಂಡ್ ಮಾಡ್‌ಚಿ. ಅಲ್ಲಿಪ್ಪಕ, ಜುಲೈ 1946 ಲ್ ಫಿಲಿಪೈನ್ ದೇಶತ್‌ರ ಸ್ವಾತಂತ್ರ್ಯೋತ್ಸವ ಮನಿಲಾತ್ ಏರ್ಪಾಡಾಪಕ, ಇಂಡಿಯನ್ ಆರ್ಮಿರ ಪ್ರತಿನಿಧಿಯಾಯಿತ್ ತಿಮ್ಮಯ್ಯ

ಭಾಗವಹಿಸ್‌ಚಿ. 1947 ಲ್ V ನೇ ಇಂಡಿಯನ್ ಬ್ರಿಗೇಡ್‌ರ ಕಮಾಂಡ್ ವಹಿಸಿಯಂಡತ್. ಭೂಸೈನ್ಯತ್‌ರ ಪುನರ್‌ರಚನಾ ಸಮಿತಿರ ಸದಸ್ಯನಾಚಿ. ದೇಶ ಪಾಲಾಪಕ, ಪಂಜಾಬ್ ಬೌಂಡ್ರಿ ಫೋರ್ಸ್‌ಕ್ ಕೂಡ್‌ಚಿ. ದೇಶ ಪಾಲ್ ಆಪಕ ಮೇಜರ್ ಜನರಲ್ T. W. Reesರ ಕೈಲಿಂಜಿ ಇಂಡಿಯನ್ ಡಿವಿಜನ್‌ರ ಕಮಾಂಡ್ ವಹಿಸಿಯಂಡತ್. ಪೂರ್ವ ಪಂಜಾಬ್‌ಲ್ ಮಿಲಿಯಕಣಕ್‌ರ ನಿರಾಶ್ರಿತಂಗ ಅಪ್ಪರಿಪ್ಪರ ಬದ್‌ಲಾಪಕ, ಎಲ್ಲಾಕೂ ಮೆಚ್ಚಿಗೆ ಆಪನ್ನಕೆ ಕಾನೂನ್, ಕಾಯಿದೆ ಪಾಲನೆ ಮಾಡಿತ್, ದಾರೂ ಮಾಡತನ್ನತ ಸೇವೆ ಮಾಡ್‌ಚಿ.

ಮೇ 1948 ಲ್ 19 ನೇ ಇಂಡಿಯನ್ ಡಿವಿಜನ್‌ರ ಕಮಾಂಡ್ ವಹಿಸಿಯಂಡತ್. ಜಮ್ಮು ಕಾಶ್ಮೀರತ್‌ಲ್ ಕಾಟ್‌ನ ಶೌರ್ಯತ್‌ನಗುಂಡ್ ಮಿಲಿಟರಿ ಚರಿತ್ರೆಲ್ ಟಿಮ್ಮಿ ಒರ್ ದಂತಕತೆಯಾಯಿ ಪೋಚಿ! 1948 ನೇ ಕುಳ್‌ರ್‌ಗಾಲತ್‌ಲ್ 12,000 ಅಡಿ ಎತ್ತರತ್‌ರ ಮಂಜಿಗೆಡ್ಡೆರ ಕುಂದ್ ಜೋಜಿಲಾ ಪಾಸ್‌ಕ್ ಸ್ಟೂವರ್ಟ್ (Stuart) ಟ್ಯಾಂಕ್ ಕಡ್‌ತಿತ್, ಪಾಕಿಸ್ಥಾನತ್‌ರ ಪುಡ್‌ತತ್‌ಲ್ ಇಂಜ ಭಾರಿ ಸೈನ್ಯ ಬಲತ್‌ರ ರಕ್ಷಣೆಲಿಂಜ ಪ್ರದೇಶತ್‌ನ ಸ್ವಾಧೀನ ಪಡ್‌ತಿಯಂಡ್ ಶತ್ರು ಸೈನ್ಯತ್‌ನ ಪೊಡಿ ತಟ್ಟಿರ್‌ತ್! ತಿಮ್ಮಯ್ಯ ಅಲ್ಲಿ ಬಳಸ್‌ನ ಯುದ್ಧತಂತ್ರ ಮಿಲಿಟರಿ ಚರಿತ್ರೆಲೇ ವಿಶೇಷ ಸಾಧನೆಂದ್ ಭೂಲೋಕ ತುದ್‌ಚತ್! ಶತ್ರುಪಡೆನ ಚೆಲ್ಲಾಪಿಲ್ಲಿ ಮಾಡಿ ದವುತಿತ್, ನಂಗಡ ಪಡೆಬೀರಂಗ ಕಾರ್ಗಿಲ್‌ಕ್ ನುಗ್ಗಿರ್‌ತ್! 24-5-1948 ಲ್ ಏರ್ ಕಮಾಂಡರ್ ಮೆಹರ್ ಸಿಂಗ್‌ನ ಕಾಕಿತ್ ಡಕೋಟ ಪ್ಲೇನ್ (ಬಳಕೆಲಿಲ್ಲತ ಪಂಡೇತ್‌ರ ವಿಮಾನ)ನ 'ಲೆಹ್'ಕ್ ಕೂಡೆನ್ನೆ ಪಾರ್‌ಚಿರ್ ಎಣ್ಣಿತ್ ಡಕೊಟತ್‌ಲ್ ಅಳ್‌ತ್‌ರ್‌ತ್! ತಿಮ್ಮಯ್ಯಂಡ ಆರ್ಡರ್‌ಕ್ ತಿರಿತ್ ಪರೆಯುವವು ಉಂಡಾ? ಬದ್‌ಕುವ ಆಸೆನೆಲ್ಲ ಮರ್‌ಂದಿತ್ ಲೆಹ್ (LEH) ಲ್ ಇಳ್‌ಂಜತ್. ಯುದ್ಧತ್‌ಲ್ ಗಾಯ ಆಯಿತ್ ಬುದ್ದಯಿನೋ ಪಿಂಞ ನಿರಾಶ್ರಿತಂಗಳೊ ಡಕೋಟಾತ್‌ಲ್ ಲೋಡ್ ಲೋಡ್ ಕಡತ್‌ಚಿ! ಇದೆಲ್ಲ ತಿಮ್ಮಯ್ಯಂಡ ಧೈರ್ಯ ಪಿಂಞ ಸಮಯಕ್ ಸೆರಿಯಾನ ಬುದ್ಧಿರ ಉಪಯೋಗತ್‌ನಗುಂಡ್ ಆನ ಸಾಧನೆ! ಇದೂ ಒರ್ ದಂತಕತೆಯಾಯಿತ್ ನಿಂದತ್. ಟಿಮ್ಮಿರ ಪುಡ್‌ಚ ಪುಡಿರ ಮುರ್ಕ ಪಿಂಞ ಕಾಲಕ್ ಒತ್ತ ಕೆಣಿ ಪಾಯಿಚಿರುವ ಗುಣತ್‌ನಗುಂಡ್ ಶತ್ರುವಳ ಕಣ್ಣ್ ಕೆಟ್ಟಿತ್ ಕೊಯಕಿರುವ ಯಿಂಜತ್. ಇದ್‌ಂಗಾಯಿತೆ ಅಯಿನ ಫೀಲ್ಡ್ ಕಮಾಂಡರ್ಸ್ ಕೂಟ್‌ಲ್ ನರಿಂದ್ ಕಾಕುವಯಿಂಜತ್. ಪಾಕಿಸ್ಥಾನ ಸ್ವಾಧೀನ ಪಡ್‌ತಿಯಂಡಿಂಜ ಇಂಚಿಂಚ್ ನೆಲತ್‌ನೋ ಸ್ವಾಧೀನ ಪಡ್‌ತಿಯವ ಕಾಲ ಬಂದೆತ್ತುವಕ, ಯುದ್ಧವಿರಾಮ (Cease Fire) ಘೋಷಣೆ ಮಾಡಿರುವಂಜಿ ತಿಮ್ಮಯ್ಯಂಡ ಕೈಕಾಲ್ ಕೆಟ್ಟಿತ್‌ಟ್ಟನ್ನಕೆ ಆಯಿಟದ್ ನಂಗಡ ದೇಶತ್‌ರ ದುರಾದೃಷ್ಟ. ಗಟ್ಟಿತೀರ್ಮಾನತ್‌ರ ತಿಮ್ಮಯ್ಯನ ಅಂದ್ ತಡ್‌ಕತೆ

ಬುಟ್ಟಿತಿಂಜಕ, ಇಂದ್ ಕಾಶ್ಮೀರ ಸಮಸ್ಯೆಯೇ ಇಪ್ಪಕಿಂಜ್‌ಲೆ. (1965 ಪಿಂ‌ಞ 1971 ಲ್ ಪಾಕಿಸ್ಥಾನತ್‌ರ ಕೂಡೆ ಪಡೆಪೊಪ್ಪ ಸಂದರ್ಭ ಬಂದಿತ್ ಚರಿತ್ರೆ ಪುನಃ ತಿರ್ಕ ಕಂಡತ್) ರಾಜಕೀಯ ಪುಡಾರಿಯ ಎಲ್ಲಾನೋ ಕಲಂದ್ ಕೊಟಿತ್ ಮಿಂ‌ಞಕ್‌ಡುವೊ ಮೊಟ್ಟ್‌ಕೇ ಮುಳ್ಳ್‌ಟ್ಟಿತ್ ಕೆಡ್‌ತಿ ಬೆಪ್ಪಾನ ಲೆಕ್ಕ ಇಲ್ಲತಚ್ಚಕ್ ನಂಗ ಕಂಡಿತ್. ಅಲ್ಲತೆ ನಂಗಡ ಮಿಂ‌ಞಕ್ ಬಪ್ಪಕುಳ್ಳ ಪೀಳಿಗೆಕೂ ಇದ್ ತಪ್ಪ್‌ನದಲ್ಲ. ಸೈನಿಕಂಗ ಚರಿತ್ರೆ ಸೃಷ್ಟಿ ಮಾಡುವ - ರಾಜಕೀಯಕಾರ ಆ ವಿಚಾರ ಪರ್‌ಂದಂಡೇ ಕೆಲ ಕೊಡಮರಿವನ್ನಕೆ ಮಾಡಿರುವ.

1950-51 ಲ್ ಭಾರೀ ಕೇಳಿ ಪಡ್‌ಂದ ಇಂಡಿಯನ್ ಮಿಲಿಟರಿ ಅಕಾಡೆಮಿ ಮಿಲಿಟರಿ ಕಾಲೇಜ್‌ನ ಕಮಾಂಡ್ ಮಾಡ್‌ಚಿ. (ಇದ್‌ಂಗ್ ಬಯ್ಯ ನೇಶನಲ್ ಡಿಫೆನ್ಸ್ ಅಕಾಡೆಮಿ (N.D.A.)ಂದ್ ಪೆದ ಮಾತ್‌ಚಿ.) ಇಕ್ಕ ಇದ್ ಡೆಹರಾಡನ್‌ರ ಪ್ರೇಮ್‌ನಗರತ್‌ಲುಂಡ್. ಮೂಂದೂ ರಕ್ಷಣಾ ಪಡೆರ ಮುಖ್ಯ ಅಧಿಕಾರಿಯ I.S.W. (Inter Services Wing)ರ ಒಂದನೆ ಬ್ಯಾಚ್‌ಕಾರ. ಈ ಲೇಖಕ ದಂಡನೇ ಬ್ಯಾಚ್‌ಕಾರ. I.S.W. 1949 ಲ್ ಸುರುವಾಚಿ. ಬಯ್ಯ ಅದ್‌ಂಗ್ N.D.A.ರ "ಜಾಯಿಂಟ್ ಸರ್ವಿಸ್ ವಿಂಗ್"ಂದ್ ಪೆದ ಮಾತ್‌ಚಿ. ಇದ್ ಡೆಹರಾಡನ್‌ರ ಕ್ಲಿಮೆಂಟ್ ಟೌನ್‌ಲುಂಡ್. ಈ ಸಂಸ್ಥೆಯಳ ಇಂಗ್ಲೆಂಡ್‌ರ ಸ್ಯಾಂಡಸ್ಟ್ ಪಿಂ‌ಞ ಅಮೆರಿಕತ್‌ರ ವೆಸ್ಟ್ ಪೊಯಿಂಟ್‌ರ ಗುಣಮಟ್ಟತ್‌ಲ್ ಸ್ಥಾಪನೆ ಮಾಡ್‌ಚಿ. ಈ ಸಂಸ್ಥೆಂಜಿ ತಯಾರಾಯಿತ್ ಪೊರ ಬುದ್ದ ನೆಲಪಡೆ, ವಾಯುಪಡೆ ಪಿಂ‌ಞ ನೌಕಾಪಡೆರ ಏದೇ ಅಧಿಕಾರಿಯೂ ತಿಮ್ಮಯ್ಯಂಗ್ ಸೆರಿ ತೂಂಗುವವೊಂದ್ ಇಂದಾಕಣೆ ಎಣ್ಣ್‌ನಯಿಂಗ ಇಲ್ಲೆ! ನಿವೃತ್ತಿ ಆನ ಅಧಿಕಾರಿಯಕೂ, ಸರ್ವಿಸ್‌ಲುಳ್ಳ ಅಧಿಕಾರಿಯಕೂ "ಟಿಮ್ಮಿ ನಾಡ ಕಮಾಂಡೆಂಟ್" ಎಣ್ಣಿಯವದೇ ಒರ್ ಬಲ್ಯರಿಕೆ. ಪ್ರಮೋಶನ್ ಪಿಂ‌ಞ ಪ್ರಶಸ್ತಿಯಡ ಸಾಲ್ ಬಂದಿತ್, ತಿಮ್ಮಯ್ಯಂಡ ಕಟ್ಟೋಳೆಲೇ ಬುದ್ದತ್. ಅಯಿನ ಆರ್ಮಿ ಹೆಡ್‌ಕ್ವಾರ್ಟರ್ಸ್‌ರ ಕ್ವಾರ್ಟರ್ ಮಾಸ್ಟರ್ ಜನರಲ್ ಆಯಿತ್ ಗೊತ್ತ್ ಮಾಡ್‌ಚಿ. ಈ ಅವಧಿಲ್ ಕ್ಯಾಂಟೀನ್ ಸ್ಟೋರ್ಸ್ ಡಿಪಾರ್ಟ್‌ಮೆಂಟ್ (C.S.D.)ನ ಕಂಟ್ರಾಕ್ಟ್ ಪದ್ಧತಿಲ್ ನಡ್‌ತುವೊ ಕ್ರಮ ರದ್ದ್ ಮಾಡ್‌ಚಿ.

ಜನವರಿ 15, 1953 ಲ್ ತಿಮ್ಮಯ್ಯ GOC-IN-C ಆಯಿತ್ ವೆಸ್ಟರ್ನ್ ಕಮಾಂಡ್‌ರ ಚಾರ್ಜ್ ಎಡ್‌ತಂಡತ್. ಪಂಜಾಬ್, ರಾಜಸ್ಥಾನ್ ಪಿಂ‌ಞ ಜಮ್ಮು-ಕಾಶ್ಮೀರತ್‌ರ ಪೂರ್ತಿ ಕಮಾಂಡ್ ತಿಮ್ಮಯ್ಯಂಗ್ ಬಾತ್. ಕೊರಿಯಾತ್‌ಲ್ ತಟಸ್ಥ ರಾಷ್ಟ್ರತ್‌ರ ಪುನರ್ ವಸತೀಕರಣ (Neutral Nations Repatriation Commission) ಕಮಿಷನ್‌ರ ಚೇರ್‌ಮೇನ್ ಆಯಿತ್, ಅಲ್ಲಿ ತಾಂಡ ನಿಷ್ಪಕ್ಷಪಾತ

ಧೋರಣೆ, ನ್ಯಾಯ ತ್‌ೕರ್ಮಾನ, ತಮಾಸ ಪ್ರವೃತ್ತಿ, ಸೌಜನ್ಯ ಪಿಂಞ ಆಕರ್ಷಕ ವ್ಯಕ್ತಿತ್ವತ್‌ನಗುಂಡ್ ಪ್ರಪಂಚತ್‌ಲೇ ಬಲ್ಯ ಕೇಳಿ ಪಡ್‌ಂದತ್. ಕೊರಿಯಾತ್‌ಲ್ ಒಂದ್ಹಾಂಗೊಂದ್ ಕೊಯಂದಂಡ್ ಜಿಕ್ಕ್ ಕೆಟ್ಟಿ ಪ್ರೋನ ಸಮಸ್ಯೆನ ಬೊಣ್ಣೆನೈಯ್‌ಂಜಿ ತಲ್‌ಮಿ ಕಳೆ ಬಲ್‌ಚನ್ನಕೆ ನೀಸ್‌ನಾಂಗಾಯಿತ್ ಮಿಲಿಟರಿಕಾರಕ್ ಪೆತ್‌ರ್ ಅಪರೂಪಕ್ ಕ್‌ಟ್ಟುವಂತ ಬಲ್ಯ ಸಿವಿಲಿಯನ್ ಎವಾರ್ಡ್ "ಪದ್ಮಭೂಷಣ" ಕೊಡ್‌ತ್ತತ್! ಅಕ್ಕ ಅಯಿನ ಮೆಕ್ ಅರ್ಥೂರ್ ಆಫ್ ಇಂಡಿಯಾ (Mc Arthur of India)ಂದ್ ಭೂಲೋಕ ತುದ್‌ಚತ್! ಟಿಮ್ಮಿ ವೆಸ್ಟರ್ನ್, ಸದರನ್ ಪಿಂಞ ಈಸ್ಟರ್ನ್ ಈ ಮೂಂದೂ ಕಮಾಂಡ್‌ರ COC-IN-C ಆಯಿತ್ ಏರ ವಿಶೇಷತೆ ಪಡ್‌ಂದತ್. 1957 ಲ್ ಸೇನಾಪಡೆರ (Chief of Army Staff) ಮುಖ್ಯಸ್ಥ ನಾಯಿತ್ ಅಳ್‌ತ್ತತ್. "ರಾಜಕೀಯಕಾರ ಎಣ್ಣುವನ್ನಕೆ ಶಾಂತಿ ಕಾಲತ್‌ಲ್ ರಾಯಲ ಸೀಮೆಲ್ ಕಣತರೆ ಎಡ್‌ಪದಲ್ಲ ಸೈನಿಕಂಗಡ ಕೆಲಸ. ಬದ್‌ಲ್ ಯುದ್ಧಕಾಲಕುಳ್ಳ ಪೂರ್ವತಯಾರಿ ಮಾಡಿಯವದ್ ಬುದ್ಧಿವಂತಿಕೆ"ಂದ್ ತಾಂಡ ಭಾಷಣತ್‌ಲ್ ಪರ್‌ಂದತ್. ತಿಮ್ಮಯ್ಯಂಗ್ ಆಡಳಿತತ್‌ಲ್ ಸುಧಾರಣೆ, ಸೇನಾಧಿಕಾರಿಯಡ ಪಿಂಞ ಸೈನಿಕಂಗಡ ಯೋಗಕ್ಷೇಮ, ಜನಸಾಮಾನ್ಯಂಗಡ ರಕ್ಷಣೆ ಪಿಂಞ ಮಿಲಿಟರಿಕಾರಡ ಸಂಸಾರತ್‌ರ ಯೋಗಕ್ಷೇಮವೇ ಎಲ್ಲಾಂಗ್‌ಂಜಿ ಮುಖ್ಯಪಟ್ಟ ಮುತ್‌ವರ್ಜಿ. ಇದ್‌ಂಗಾಯಿತೇ ಪ್ರತಿಯೊಬ್ಬನೂ ತಿಮ್ಮಯ್ಯನ "ದ ಸೋಲ್ಜರ್ಸ್ ಜನರಲ್" (The Soldiers General)ಂದ್ ಕಾಕುವಯಿಂಜತ್.

ತಿಮ್ಮಯ್ಯಂಡ ನಾಯಕತ್ವತ್‌ರ ಸಾಮರ್ಥ್ಯ, ಏರ ಬೊಳ್‌ಂದ ಬುದ್ಧಿ, ನ್ಯಾಯ ತ್‌ೕರ್ಮಾನ ಕೊಡ್‌ಪ ಸಾಮರ್ಥ್ಯ ಪಿಂಞ ಭೂಲೋಕತ್‌ರ ಸಮಸ್ಯೆನೆಲ್ಲ ಅರ್‌ಂಜಂಡನ್ನತ ಗಟ್ಟಿಗತನ ಯು. ಎನ್. ಒ.ತ್‌ರ ಸೆಕ್ರೆಟರಿ ಜನರಲ್‌ನ ಭಾರೀ ಆಕರ್ಷಣೆ ಮಾಡ್‌ನಾನಗುಂಡ್, 1964 ಲ್ ಸೈಪ್ರಸ್‌ಲ್ ಯು.ಎನ್.ಒ. ಸೇನೆರ ಕಮಾಂಡರ್ ಆಯಿತ್ ಗೊತ್ತ್ ಮಾಡ್‌ಚಿ. ಅಲ್ಲಿ ಪೋಯಿತ್ ದಂಡ್ ವಿರೋಧಿ ದೇಶತ್‌ರ ಜನಡ ಪಿಂಞ ಸೈನಿಕಂಗಡ ಸಂಪೂರ್ಣ ವಿಶ್ವಾಸಕ್ ಒಳಪಟ್ಟಿತ್. ದುರಾದೃಷ್ಟವಶಾತ್ 18-12-1965 ರಂದ್ ಹೃದಯಾಘಾತತ್‌ಲ್, ತಾಂಡ 59 ನೇ ಬಯತ್‌ಲ್ ಸ್ವರ್ಗ ಸೇರಿರ್‌ತ್. ಸೈಪ್ರಸ್ ದೇಶ ಮಾತ್ರ ಅಲ್ಲತೆ, ಇಡೀ ಪ್ರಪಂಚ ಮಾನವ ಕುಲತ್‌ರ ಒಂದನೆ ನಾಯಕ ಪಿಂಞ ಕಾಲ್ಪನಿಕ ವ್ಯಕ್ತಿ ತಾಂಡ ಅವತಾರ ತ್‌ೕರುವಾಂಗ್ ಮಿಂಞ ಕಣ್ಮರೆ ಆಯಿರ್‌ತ್‌ೕಂದ್ ಕಣ್ಣ್‌ನೀರ್‌ಟ್ಟಿತ್! ಅದ್‌ಂಗೇ ಪಳಂಜೊಲ್ಲ್ ಇನ್ನನೆ "ಲೋಕೋದ್ಧಾರಕಂಗಳೂ ಪ್ರವಾದಿಯಳೂ ತಾಂಡ ಸ್ವದೇಶತ್‌ರ ಪೊರ್‌ಮೆ ಪಿಂಞ ಮರಣಪಟ್ಟ ಪಿಂಞ ಲೋಕಕ್ ಅರಿಯುವೊ."

ಒರ್ ಸೈನಿಕ / ರಾಜನೀತಿಜ್ಞನಾಯಿತ್ ಪಡೆಭೂಮಿರ ಯುಕ್ತಿ ಪಿಂಞ ಅಂತರರಾಷ್ಟ್ರೀಯ ಪರಿಜ್ಞಾನತ್‌ಲ್ ಜಗತ್ತ್‌ರ ಎಲ್ಲಾರ್‌ನೂ ಮೀರಿ ನಿಂದಂವೊ ತಿಮ್ಮಯ್ಯ. ಒರ್ ಸಾಮಾನ್ಯ ಮನ್‌ಷ್ಯನಾಯಿತೂ, ಒರ್ ನಾಯಕನಾಯಿತೂ ಅವು ತಾಂಡ ಆತ್ಮವಿಶ್ವಾಸ, ಪ್ರೀತಿ, ಆಶಾಪೂರ್ಣತೆ ಪಿಂಞ ದೀನಂಗಡ ಕೂಟ್‌ಲ್ ದೀನನಾನವಂಡೊ ಎಚ್ಚರ ಎಡ್‌ತವಂಜಾನಗುಂಡ್, ಮಾನವ ಕುಲತ್‌ರ ಬಲ್ಯ ವ್ಯಕ್ತಿ ಆಚಿ. ಒರ್ ಸಾಮಾನ್ಯ ಮನ್‌ಷ್ಯನಾಯಿತ್ ಅವನೋರ್ ಆದರ್ಶ ಮೇಲ್ಪಂಕ್ತಿ, ಆಕರ್ಷಕ ವ್ಯಕ್ತಿ, ಅಸಾಧಾರಣ ಬುದ್ಧಿವಂತಿಕೆರ ವರ ಪಡ್‌ಂದಂವೊ. ಪೋಡಿಂದೆಣ್ಣುವೊ ಶಬ್ದ ಅರಿಯತಂವೊ, ಬರವುಳ್ಳ ತಡಿ ಮನಸ್ಸ್‌ಕಾರ, ಎಲ್ಲಾ ಸಂದರ್ಭಕೂ ಹೊಂದಿಯವಂತಂವೊ ಪಿಂಞ ಗಟ್ಟಿ ನಂಬಿಕೆರ ವ್ಯಕ್ತಿ. ಅವು ಏದೇ ಅಧಿಕಾರಕೂ, ಅಂತಸ್ತ್‌ಕೂ ಆಸೆಪಟ್ಟಂವೊನಲ್ಲ. ತಾಂಡ ಜೀವನತ್‌ರ ಮೌಲ್ಯಕ್ ಮಾತ್ರ ಪತ್ತಿಯಂಡಿಂಜವೊ. ವಿ.ಕೆ. ಕೃಷ್ಣ ಮೆನನ್ ಪಿಂಞ ನೆಹರುರ ಕೂಡೆ ವ್ಯವಹಾರ ಮಾಡುವಕಲೂ, ತಾಂಡ ಆತ್ಮಾಭಿಮಾನ ಕಳ್‌ಂದವತೆ, ಜೀವನ ಮೌಲ್ಯ ಬುಟ್ಟಾಕ್‌ಲೆ. ಅಂವನೋರ್ ತಾನೇ ಸ್ವಂತ ಕೆಟ್ಟಿಯಂಡ ಶಕ್ತಿ ಗೋಪುರ. (Tower of Strength) ಅಯಿನ ಸೆರಿಕ್ ಅರ್‌ಂಜಂಡವು ಆ ಶಕ್ತಿನ ಬಲಪಡ್‌ತ್‌ಚಿ. ಇಂಡಿಯಾತ್‌ರ ಭವಿಷ್ಯಕ್ ಬೊಳಿ ಕಾಟುವೊ ತೂಡ್. ತಿಮ್ಮಯ್ಯಂಡ ಬಟ್ಟೆಲ್ ದುಂಬಾ ಜನ ನಡ್‌ಂದಕ ಮಾತ್ರ ಇಂಡಿಯಾತ್‌ರ ಭವಿಷ್ಯ ಪೊಲುವ!

ಜ್ಞಾನಪೀಠ ಎವಾರ್ಡ್ ವಿಜೇತ ಪ್ರೊ| ವಿ. ಕೃ. ಗೋಕಾಕ್ ಇನ್ನನೆ ಎಣ್ಣ್‌ಚಿ: “ಪುದಿಯದಾಯಿತ್ ಸ್ವಾತಂತ್ರ್ಯ ಪಡ್‌ಂದ ಈ ರಾಷ್ಟ್ರತ್‌ರ ವೀರ ಮಾಪುರುಷ ನಾಯಿತ್ ಪುಟ್ಟ್‌ನಂವೊ ತಿಮ್ಮಯ್ಯ. ನೇರಾನ ಭಾರತೀಯಂಡ ಗುಣಕೊತ್ತ್ ಮಾನವ ಕೋಟಿರ ಸೇವೆ ಮಾಡ್‌ಚಿ. ಶಾಂತಿಮಾರ್ಗತ್‌ಲ್ ದೀನ ದರಿದ್ರಂಗಕ್ ಸಹಾಯ ಮಾಡ್‌ಚಿ. ಅಯಿಂಗಕ್ ಜನ್ಮ ಕೊಡ್‌ತ ಈ ಮಣ್ಣ್ ಪಾವನ” ತಿಮ್ಮಯ್ಯ ಬಲ್ಯಂವೊನಾಯಿತ್ ಪುಟ್ಟ್‌ಚಿ. ಬಲ್ಯಂವೊನಾಯಿತೇ ವರ್ತನೆ ಮಾಡ್‌ಚಿ. ಮನೆಲ್ ಎಳಿಯಯಿಂಡ ಕೂಡೆ, ಪೆರಿಯಯಿಂಡ ಕೂಡೆ, ಆಳ-ಬಾಳಳ ಕೂಡೆ - ಓರಮ್ಮ ದೇಶತ್‌ರ ಸಮಸ್ಯೆ, ಕೂಡೆನ್ನೆ ಒರ್ ಸಿಪಾಯಿರ ದುಃಖ ಕೇಟಳ್‌ಪ - ತಪ್ಪುಕ್ ಮಾಫ್ ಕೊಡ್‌ಪ - ಬಲ್ಯ ತಪ್ಪುಕ್ ನ್ಯಾಯಪೋಲೆ ಚೆರಿಯ ಶಿಕ್ಷೆ - ಇನ್ನನೆ ಪ್ರತಿಯೋರ್ ಸಂಗತಿನೂ ಪೆರ್ತ್ ಎಚ್ಚರತ್ ವಿಮರ್ಶೆ ಮಾಡಿತೇ ವ್ಯವಹಾರ ಮಾಡುವಯಿಂಜತ್. ಅಂವೊ ಕೆಟ್ಟಿ ನೇತುವದಲ್ಲತೆ, ಪೊಳ್‌ಚಿ ಬೂಕುವೊ ಸ್ವಭಾವತ್‌ರಂವೊನಲ್ಲ. ಅಂವೊ ಜನಳ ಕೊಡಿಕ್ ನೇತ್‌ಚಿ. ದಾರ್‌ನೂ ಎಂದೂ ತಾತ್‌ಲೆ. ಅಯಿನಗುಂಡ್ ನಂಗೆಲ್ಲ ಬಲ್ಯಯಿಂಗಳಾಚಿ!

**ಬೆಂಜೊಲ್ (Epilogue)** : ತಿಮ್ಮಯ್ಯನಂತವು ಎಲ್ಲಾ ದೇಶತ್‌ಲೂ, ಅಯಿನ ಎಲ್ಲಾ ಕಾಲತ್‌ಲೂ ಪುಟ್ಟುಲೆ. ಅವನೋರ್ ಯುಗಪುರುಷ. ಇನ್ನತ ಮಹಾತ್ಮಂಗ ತಂಗ ನಡ್‌ಂದ ಬಟ್ಟೆಲ್ ಪಾದ ಗುರ್‌ತ್ ಬುಟ್ಟಿತ್ ಮಿಂಞಕ್ ಪುಟ್ಟುವಯಿಂಗಕ್ ಬಟ್ಟೆ ಕಾಟುವ. ❑

# ತಿಮ್ಮಯ್ಯನ ಅರ್‌ಂಜವು ಪರ್‌ಂದದ್

**ಸೈಗಾನ್‌ಲ್ ಅಮೆರಿಕತ್‌ರ ಅಂಬಾಸಿಡರ್** : ಅಮೆರಿಕತ್‌ರ ರಾಯಭಾರಿ ಯಾಯಿತ್ ನಾನ್ ಸೈಗಾನ್‌ಲ್ ಇಪ್ಪಕ, ತಿಮ್ಮಯ್ಯಂಗ್ ಸೈಪ್ರಸ್‌ರ ಜವಾಬ್ದಾರಿಕೆ ವಹಿಸುವಕಾಪಕ, ನಾನೋರ್ ಪತ್ರ ವ್ಯವಹಾರ ಮಾಡ್‌ನ. ಅದೇ ಆಖೀರಿ ಕಾಗದ ಆಯಿ ಪೋಚಿ. ನಂಗ ದಂಡಾಳ್‌ಕೂ ವಹಿಸ್‌ನ ಕಾರ್ಬಾರ್ ದುಂಬಾ ಕಷ್ಟತ್‌ರದ್. ಈ ವಿಚಾರತ್‌ಲ್ ತಿಮ್ಮಯ್ಯಂಡ ಅಭಿಪ್ರಾಯ ಎಂತಂದ್ ಕೇಟಿತ್ ಎಳ್‌ದ್‌ನ. ಅಯಿಂಗಕ್ ಜಯ ಕ್‌ಟ್ಟಿಡ್‌ೕಂದೂ ಬಯಂದಂಡ. ಅದ್‌ಂಗ್ ಜವಾಬ್ ಬಪ್ಪಾಂಗ್ ಮಿಂಞ ಅಯಿಂಡ ಚಾವ್‌ಸುದ್ದಿ ಕೇಕಂಡಿಯಾಚಿ. ಇದ್ ಇಂಡಿಯಾಕಾನ ನಷ್ಟ ಅಲ್ಲ, ಇದ್ ಪ್ರಪಂಚಕಾನ ಭಾರೀ ನಷ್ಟ. ಇದ್ ನಾಡ ಮನಸ್ಸ್‌ರ ನೊಂಬಲತ್‌ನ ಕಮ್ಮಿ ಮಾಡಿಯವಕ್ ಎಳ್‌ದ್‌ನ ಎಳ್ತಲ್ಲ. ನಾಡ ಪಳೆಯ ಸ್ನೇಹಿತ ಪಿಂಞ ಪ್ರಪಂಚತ್‌ಲೇ ಬಲ್ಯ ಕೇಳಿರ ಈ ತಿಮ್ಮಯ್ಯನ ಎಲ್ಲಾರೂ, ಎಲ್ಲಾ ಕಾಲಕೂ ಗೇನ ಬೆಚ್ಚಂಡಿರಡ್‌ೕಂದ್ ಎಳ್‌ದ್‌ನದ್.

**ಅರ್ಜುನ್ ಸಿಂಗ್, ನಿವೃತ್ತ ಏರ್ ಚೀಫ್ ಮಾರ್ಷಲ್** : ಜನರಲ್ ತಿಮ್ಮಯ್ಯನ ಪೆರ್ತ್ ಕಾಲತ್‌ಂಜಿ ಕಂಡರ್‌ಂಜಿಯೆ. ಅವನೋರ್ ಆಶ್ಚರ್ಯಕರ ವ್ಯಕ್ತಿ. ಅಯಿಂಡ ಕೂಡೆ ಕೆಲಸ ಮಾಡುವಕ ದಿನ ದಿನಕೂ ಪುದಿಯ ಪುರ್‌ಡ್, ಪುದಿಯ ಅನುಭವ.

**ಉ. ಥಾಂಟ್, ಸೆಕ್ರೆಟರಿ ಜನರಲ್, ಯು.ಎನ್.ಒ.** : ತಿಮ್ಮಯ್ಯಂಡ ಸಾಮರ್ಥ್ಯ, ಅಯಿಂಡ ಗಟ್ಟಿ ತೀರ್ಮಾನ, ಧೈರ್ಯ, ಬುದ್ಧಿವಂತಿಗೆ ಪಿಂಞ ಮಾನವೀಯ ಗುಣ ಕಂಡಿತ್ ಅಯಿನ ನಾನ್ ಮೆಚ್ಚ್‌ನದ್ ಮಾತ್ರ ಅಲ್ಲ, ಅಯಿಂಡ ಗುಣಕ್ ಮರ್‌ಳಾಯಿಟಿತಿಂಜ.

**ಜನರಲ್ ಜೆ. ಎನ್. ಚೌದರಿ, ನಿವೃತ್ತ ಭೂಸೇನೆರ ಮುಖ್ಯಸ್ಥ** : ಜನರಲ್ ತಿಮ್ಮಯ್ಯ ಭಾರತತ್‌ರ ಶ್ರೇಷ್ಠ ವ್ಯಕ್ತಿ. ಶ್ರೇಷ್ಠ ಸೋಲ್ಜರ್, ಪರಮ ದೇಶಭಕ್ತ ಪಿಂಞ ತೆಳಿಮೂಡ್‌ರ ಸಿನೇತ.

**ಡಾ। ಜಕಾರಿಯಾ "ಜಂಟಲ್‌ಮೇನ್" ಎಣ್ಣುವೊ ತಾಂಡ ಲೇಖನತ್‌ಲ್ :** ಪಂಜಾಬ್ ಬೌಂಡರಿ ಫೋರ್ಸ್‌ರ ಕಮಾಂಡರ್ ಆಯಿತ್ ಮಿಲಿಯ ಕಣಕ್‌ರ ನಿರಾಶ್ರಿತಂಗಳ ಅಪ್ಪರಿಪ್ಪರ ಅಯಿಪಕ, ತಿಮ್ಮಯ್ಯ ಎಡ್‌ತಂಡ ಜವಾಬ್ದಾರಿ ಪಿಂಞ ಈ ಕಾರ್ಬಾರ್‌ನ ನೀಸ್‌ನ ಕ್ರಮ ಸಾಧಾರಣ ಮಟ್ಟತ್‌ರದಲ್ಲ. ದುರ್ಯೋಧನೆ ಕೇಟಂಡ್ ನೆಹರು ತಿಮ್ಮಯ್ಯನ ಬಯ್ಯಕ್ ಕಾಕ್‌ಚಿರತೆ ಪೋಯಿತಿಂಜಕ, ಅಂದೇ ಕಾಶ್ಮೀರತ್‌ರ ಇಂಚಿಂಚ್ ನೆಲತ್‌ನ ಸ್ವಾಧೀನ ಪಡ್‌ತಿಯಂಡ್, ಏದೇದ್ ಕಾಲಕೂ ಕಾಶ್ಮೀರ ಸಮಸ್ಯೆ ಇಲ್ಲತನ್ನಕೆ ಪರಿಹಾರ ಮಾಡುವಕಿಂಜತ್.

ಒರಪ್ಪುಳ್ಳ ತಡಿರ ಬಲ್ಯ ಆಳ್. ಭಾರೀ ಕ್ರೀಡಾಪಟು, ನಲ್ಲ ಆಟ್‌ಕಾರ (ಡಾನ್ಸರ್) ಅಪರೂಪಕ್ ಕಾಂಬಂತ ಬುದ್ಧಿವಂತ. ಎಲ್ಲಾಡೊ ಕೂಡೆ ಮೇಂಗಿ ಕಳಿಪ ಆಕರ್ಷಕ ಗುಣವಂತ. ಅಯಿಂಡ ಡ್ರಾಯಿಂಗ್ ರೂಮ್‌ಕೂ ಪರೇಡ್ ಗ್ರೌಂಡ್‌ರ ಕಳೆ ದುಂಬ್‌ಚಿರುವನ್ನತ ಅಧಿಕಾರಿ!

**ಡಾ। ಸರ್ವಪಳ್ಳಿ ರಾಧಾಕೃಷ್ಣನ್ (ರಾಷ್ಟ್ರಾಧ್ಯಕ್ಷ) :** ಜ। ತಿಮ್ಮಯ್ಯ ವಿಶೇಷ ರೀತಿಲ್ ಭಾರತತ್‌ರ ಸೇವೆ ಮಾಡ್‌ನಂವೊ. ತರಾವರಿ ಸಾಮರ್ಥ್ಯ ಕಾಟಿತ್ ಭೂಲೋಕತ್‌ರ ಸೇವೆ ಮಾಡ್‌ನವು.

**ಲೆ। ಜ। ಎಸ್. ಪಿ. ಪಿ. ಥೋರಟ್ (ನಿವೃತ್ತ) :** ತಿಮ್ಮಯ್ಯ ಸಮರ್ಥಂಗಡ ಕೂಟ್‌ಲ್ ಸಮರ್ಥ ನಾಯಕ ಪಿಂಞ ಪೋಡಿಂದೆಣ್ಣುವಾನ ಅರಿಯತ ಯೋಧ.

**ಡಾ। ಜಕೀರ್ ಹುಸೇನ್ (ಭಾರತತ್‌ರ ಪ್ರೆಸಿಡೆಂಟ್) :** ಅಂತರರಾಷ್ಟ್ರೀಯ ಮಟ್ಟತ್‌ಲ್ ಕೇಳಿಪಟ್ಟ ಯೋಧ. ಪ್ರಪಂಚತ್‌ರ ಎಲ್ಲಾ ಶಾಂತಿಪ್ರಿಯ ದೇಶತ್‌ರ ಪ್ರತಿ ನಾಗರಿಕನೂ ತಿಮ್ಮಯ್ಯಂಡ ಸೇವೆನ ಏದೇದ್ ಕಾಲಕೂ ಕೊಂಡಾಡಿಯಂಡೇ ಇಪ್ಪ. ಅಂತರರಾಷ್ಟ್ರೀಯ ಮಟ್ಟತ್‌ಲ್ ರಕ್ಷಣೆ. ಪಿಂಞ ಶಾಂತಿ ಸ್ಥಾಪನೆಕ್ ತಿಮ್ಮಯ್ಯಂಡ ಕೊಡುಗೆನ ಭಾರತ ಪಿಂಞ ಯು. ಎನ್. ಒ. ಎಂದೆಂದಿಕೂ ಕೃತಜ್ಞತೆಲ್ ನೆನತಿಯವ.

ಪಡೆಪೊತ್ತ ಜನರಲ್ಸಡ ಕೂಟ್‌ಲ್ ತಿಮ್ಮಯ್ಯಂಗ್ ಎತ್ತರತ್‌ರ ಸ್ಥಾನ! ಎಲ್ಲಲ್ಲಿಯೂ ಮುಂದಾಳ್ತನ ವಹಿಸುವ ಗುಣ ಇಂಜತ್. ಮಿಂಞಕ್ ಬಪ್ಪಂತಾನ ಅರ್‌ಂಜವ ಬುದ್ಧಿವಂತಿಕೆ ಇಂಜತ್. ತಪ್ಪ್ ಬಟ್ಟೆಲ್ ಪೋಪಂತಂವೊ ಎಚ್ಚಕೇ ಬಲ್ಯಂವನಾಯಿತಿಂಜಕಲೂ, ಪ್ರತಿಭಟನೆ ಮಾಡುವೊ ಧೈರ್ಯ ಇಂಜತ್. ಕಾಶ್ಮೀರ ಆಪರೇಶನ್‌ಲ್ ಪತ್ತಾಯಿರಕ್‌ಂಜಿ ಎತ್ತರತ್‌ರ ಇಳಿಜಾರ್ ಕುಂದ್‌ಲ್ ಟ್ಯಾಂಕ್ ಕೊಂಡ ಪೋಪಕ್ ಮಿಂಞಕ್‌ಳ್‌ಂಜತ್. ಪಠಾನ್‌ಕೋಟ್‌ಂಜಿ ಜೋಜಿಲಾಕ್ ಟ್ಯಾಂಕ್ ಸಾಗ್‌ಚಿರುವಕ್ ಕಯ್ಯುಲೇಂದ್ ಅನುಭವಸ್ಥಂಗ ಎಣ್ಣ್‌ಚಿ. ಎನ್ನ್‌ಂಗ್ ಕಯ್ಯುಲೆ ನೋಟನ" ಎಣ್ಣ್‌ಚಿ ತಿಮ್ಮಯ್ಯ. ಸಾಧನೆ ಮಾಡಿತ್ ಕಾಟಿ ಕೊಡ್‌ತತ್! ❑

Lt. Gen. K. S. THIMMAYYA, DSO
GOC IN C

Do. No. 750020 / AC
H.Q. Eastern Command
Lucknow

31 Dec. 56

*Dear Mr. Kuttappa,*

*Thank you for your letter of 23rd November, sending me your congratulations.*

*I am grateful for your good wishes and I hope I will be capable of fulfilling my obligations.*

*With best wishes and compliments of the season.*

Yours Sincerely
K. S. Thimayya

K. K. KUTTAPPA, M. A.
Psychologist
Selection Centre South
BANGALORE - 1

ಡಾ| ಕಾಂಡಂಡ ಕೆ. ಕುಟ್ಟಪ್ಪಂಗ್ ತಿಮ್ಮಯ್ಯ ಎಳ್‌ದ್‌ನ ಕಾಗದ.

# ಜನರಲ್ ತಿಮ್ಮಯ್ಯಂಡ ನರಿಬೋಟೆ

ಜನರಲ್ ತಿಮ್ಮಯ್ಯಂಗ್ ಬೋಟೆರ ಬಲ್ಯ ಪುಚ್ಚಿ ಇಂಜ್‌ಲೆ. ಒನ್ನಾಂದ್ ನರಿಬೋಟೆಕ್ ಪೋರ್‌ಟತ್. ಹಿಮಾಲಯತ್‌ರ ತಗ್ಗ್‌ಲ್ 'ತೆರಾಯಿ' ಎಣ್ಣುವಲ್ಲಿ ಕೆತ್ತೆರ ಪಡ್ 10 ಅಡಿ ಎತ್ತರತ್‌ರ ಪಿಲ್ಲ್ ಬೊಳ್‌ಂದ ಜಾಗ. 12 ಆನೆಲ್ 50 ಆಳ್ ಆ ಊರ್‌ರ ಬೋಟೆಕಾರ ದೊಣ್ಣೆಬಡಿಯ ಆಯಿತ್ ಪೋರ್‌ಟತ್. ಅಮೆರಿಕತ್‌ರ ಹಂಪ್‌ರಿ ಇವಾನ್ಸ್ ಕೂಡೆ ಪೋರ್‌ಟತ್. ಅವು ಅಳ್‌ತ ಆನೆ ನಲ್ಲ ತರಬೇತ್ ಆನದಲ್ಲ. ಚೆನ್ನ ಗಾಸಾಳಿ. ಅದ್‌ಂಡ ಬೆನ್ನ್‌ಕ್ ಪಿಲ್ಲ್‌ರ ಕಡ್‌ಕೆ ಕೆಟ್ಟಿತಿಂಜತ್. ಆ ಕೇರ್‌ನ ಮುರ್‌ಕಿ ಪುಡ್‌ಚಂಡ್ ಅಳ್‌ತಂಡತ್. ನರಿರ ಚಿಂಡ್ ಕ್‌ಟ್ಟ್‌ನ ಆನೆಯ ಬೊರ್‌ತಂಡ್, ತುಂಯಿಚಂಡ್, ತುಂಬಿಕೈನ ತುರ್‌ಟಿ ತೆಕ್ಕೆ ಇಟ್ಟಿವಯಿಂಜತ್. 12 ಆನೆಯಡ ಸಾಲ್‌ಲ್ ನೇರೆ ನಡ್‌ಂದ್‌ಲೇಂಗಿ, ಸಾಲ್‌ರ ನಡುರ ಆನೆಲಳ್‌ತ ಶಿಕಾರಿ (ಬೋಟೆಕಾರ ಬಂಬೊ) ಮಾವುತನ ಕಾಕಿತ್ ಬಯ್ಯುವ ಯಿಂಜತ್. ಹಂಪ್‌ರಿ ಇವಾನ್ಸ್ ನರಿಕ್‌ಂಜಿ ತಾನಳ್‌ತ ಆನೆಕೇ ಜಾಸ್ತಿ ಬೊತ್ತಿಯಂಡತ್!

ಬೊಡಿ ಬೆಕ್ಕಂಡಿಯ ತಿಮ್ಮಯ್ಯಂಗ್ 15 ಅಡಿ ಎತ್ತರತ್‌ಲ್ ಒಳಿ ಕೆಟ್ಟಿತಿಂಜತ್ (machan). ಒಳಿರ ಎದಿಕೆ ಬರಿಲ್ 20 ಅಡಿರಚ್ಚಕ್ ಜಾಗತ್‌ರ ಪಿಲ್ಲ್‌ನ ಆನೆನಗುಂಡ್ ಚವುಟಿಟಿಟ್ಟಿತ್ ಬೊಳಿ ಮಾಡಿತಿಂಜತ್. 12 ಆನೆಯ ಒರ್ ಬರಿಂಜಿ ಸಮಾನಾಂತರ ಆಯಿತ್ ಕೂತ್ ಪುಯ್ಯಲಾಯಿತ್ ಬಪ್ಪಕ, ನರಿ ಓಡಿತ್ ಪಿಲ್ಲ್ ತೊಯಿಚ ಬೊಳಿಕಾಯಿತ್ ಪಾರಂಡು. ಅಕ್ಕ ಬೊಡಿ ಪೊಟ್ಟಂಡು.

ಬೋಟೆ ಕಾಡ್‌ರ ಸಿಗ್ನಲ್‌ನ ತಿಮ್ಮಯ್ಯ ಎಲ್ಲಾಕು ಎಣ್ಣಿ ಕೊಡ್‌ತಿತಿಂಜತ್. ಒಮ್ಮ ಮಾತ್ರ ಬೀಪ್‌ಚೇಂಗಿ, ಬೊಡಿಯಾನ ನರಿ ಬಯ್ಯಕ್ ಬಂದಂಡುಂಡ್, ಅಪಾಯ. ದಂಡ್ ಬೀಪಲ್‌ರ ಅರ್ಥ - ನರಿ ಚತ್ತತ್. ಮೂಂದ್ ಕುರಿ ಬೀಪ್‌ನಕ, ಬೊಡಿಯಾನ ನರಿ ಬೀಟ್‌ರ (ಕೊಡಗ್‌ಲ್ ನಾಯಿಕಾರಾಂದ್ ಅರ್ಥ) ಪೋರ್‌ಮೆ ಕಡ್‌ಂದ್‌ರ್‌ತ್‌ಏಂದ್. ಅನ್ನನೆ ಆಯಿಟಕ ಬೀಟ್‌ರ ಪ್ರಧಾನ ಬೋಟೆಕಾರ ಒಬ್ಬನೇ ತಾಂಡ ಆನೆಲ್ ತೇಡಿಯ ಪೋಯಿತ್ ಬೊಡಿ ಬೆಕ್ಕಂಡು.

ಬೀಟ್ ಮಿಂಞ ಮಿಂಞಕ್ ಪೋಚಿ. ತಿಮ್ಮಯ್ಯ ಗೇನ ಮಾಡ್‌ನನ್ನಕೆ ನರಿ ಬೊಳಿ ಮಾಡ್‌ನ ಎದ್‌ಕೆಕ್ ಬಂದ್‌ಲೆ. ಬೆಂಬರಿ ಪಿಲ್ಲ್‌ಕಾಯಿತ್ ಬಾತ್. ಅಳ್‌ತಲ್ಲಿಂಜಿ ತಿರಿತ್ ಒರ್ ಬೊಡಿ ಬೆಚ್ಚತ್. ಬೊಡಿ ತಪ್ಪಿಚಿ. ತಿಮ್ಮಯ್ಯನ

ಕಂಡ್‌ರ್‌ತ್. ತಿರಿತ್ ಬಂದಿತ್ ಒಳಿಕ್ ಪಾರ್‌ಚಿ! ಬಲ್ಯ ಮಂಡೆ ಪಿಂಞ ಕೆಂಗಣ್ಣ್ ಮಾತ್ರ ಕಂಡತ್. ಕೂಡೆನ್ನೆ ಪೊಟ್ಟ್‌ಚಿ ದಂಡನೆ ಬೊಡಿ. ಆನೆಯ ಬೊರ್‌ಂಡಿತ್ ತುಳ್ಳಿ ಕಳಿಪಕ್ ಸುರು ಮಾಡ್‌ಚಿ. ತಿಮ್ಮಯ್ಯ ದಂಡ್ ಬೀಪಲ್ ಬೀಪ್‌ಚಿ! ಇವಾನ್‌ರ ಪೋನ ಜೀವ ಬಾತ್!

ಬೋಟೆಕಾರ ನರಿ ಬುದ್ದಲ್ಲಿಕ್ ಎತ್ತ್‌ಚಿ. ಮುಖ್ಯ ಬೋಟೆಕಾರ ಅಡ್ಡೀ ದಡಿಯ ಸಿಖ್ಖ್. ಅವಂಡ ಮಂಡೆರ ಪೇಟ ತ್‌ೇರ ಉತ್ತಿ ಪೋಚಿ. ಅವನೇ ನರಿ ಕೊಂದನ್ನಕೆ ಬಾಕಿ ಉಳ್ಳಯಿಂಗಕೆಲ್ಲ ಕೊರು ಅಳಕುವಯಿಂಜತ್. ಮರತ್‌ರ ಒಳಿಂಜಿ ತಿಮ್ಮಯ್ಯ ಇಳ್‌ಂಜತ್. ನರಿ ಇಂಞೂ ಚತ್ತಿತಿಂಜ್‌ಲೆ. ಬಾಯಿ ಪೊಳ್‌ಂದಂಡ್ ನೆರಕುವ ಯಿಂಜತ್. ದುಂಡ್‌ಡಿಯ ಉದ್ದುದ್ದ ಮೀಸೆ ಪೊಡ್‌ಪಯಿಂಜತ್. ದಂಡ್ ಕಣ್ಣ್‌ರ ನಡುಕ್ ಉಂಡೆ ತೆರತಿತಿಂಜತ್. ಮುಖ್ಯ ಬೋಟೆಕಾರ ಸಿಖ್ಖ್ "ಇದ್ ತಿಮ್ಮಯ್ಯಂಗ್ ಪರಕೆ ಬುಟ್ಟ ನರಿ. ನಾಡ ತಕ್ಕ್ ಪೊಟ್ಟ್‌ಪದುಂಡಾ?" ಎಣ್ಣಿತ್ ತಿಮ್ಮಯ್ಯನ ತಬ್ಬ್‌ಚಿ. ಕೂಡೆನ್ನೆ ಅಳ್‌ಂದತ್. 10 ಅಡಿ 3 ಇಂಚ್ ಇಂಜತ್. ಬರಿಲ್ 6 ಅಡಿ 3 ಇಂಚ್‌ರ ಕಲ್ಲ್ ಮುಂಡಿರನ್ನತ ಆಳ್ ತಿಮ್ಮಯ್ಯ "ಇದೋರ್ ಬಲ್ಯ ಸಂಗತಿ ಅಲ್ಲ" ಎಣ್ಣುವನ್ನಕೆ ನಿಂದಿತಿಂಜತ್.

"ಇಂಞಿ ಚಿರತೆ (Leopard) ಬೋಟೆ. ನಾಕ್ 6 ಚಿರತೆ ಬೋಂಡು"ಂದೆಣ್ಣ್‌ಚಿ ತಿಮ್ಮಯ್ಯ. ತಿಮ್ಮಯ್ಯಂಗ್ ನೇರಾಯಿತೂ ನರಿ ಕೊಲ್ಲುವದ್ ಇಷ್ಟ ಇಂಜ್‌ಲೆ. ಚತ್ತವಂಡ ಕೂಟ್‌ಕರ್ತಿನ ಬೋಟೆಯಾಡನಾಂದ್ ಬೋಟೆಕಾರಡ ಆಸೆ.

ಅಕ್ಕ ಹಂಪ್‌ರಿ ಇವಾನ್ಸ್ "ಆ ಪಾಪತ ಚಿರತೆಯಳ ಎನ್ನ್‌ಂಗ್ ಕೊಲ್ಲುವಿರಾ"ಂದ್ ಕೇಟಿತ್. ತಿಮ್ಮಯ್ಯ ಜೋಬ್‌ಂಜಿ ಒರ್ ಕಾಗದ ಎಡ್‌ತ್ ಕೊಡ್‌ತತ್. ಅದ್ ಇಂಗ್ಲೆಂಡ್‌ರ ಒರ್ ಮೇಜರ್ ಜನರಲ್ ಎಳ್‌ದ್‌ನ ಕಾಗದ. ದಯಬೆಚ್ಚಿತ್ 6 ಚಿರತೆ ಬೊಡಿ ಬೆಚ್ಚಿತ್ ತೋಲ್ ಅಯೆಚಿ ತಾರೀಂದ್ ಎಳ್‌ದಿ ತಿಂಜತ್. ಲಂಡನ್‌ಕ್ ನಿಂಗ ಎನ್ನ್‌ಂಗ್ ಚಿರತೆ ತೋಲ್ ಅಯೆಕಂಡಿಯೇಂದ್ ಇವಾನ್ಸ್ ಪ್ರಶ್ನೆ ಇಟ್ಟಿತ್.

ಸ್ಕಾಟಿಶ್ ಹೈ ಲ್ಯಾಂಡ್ ಇನ್‌ಫೆಂಟರಿ (H. L. I.) ರೆಜಿಮೆಂಟ್‌ರ ಬ್ಯಾಂಡ್‌ಸೆಟ್‌ಕಾರಡ ಯೂನಿಫಾರಂರ ಒರ್ ಭಾಗ ಚಿರತೆ ತೋಲ್‌ರದ್. ಅದ್ ಬಲ್ಯ ಪೆದ ಪೋನ ಬ್ಯಾಂಡ್‌ಸೆಟ್. ಅದ್‌ಂಗುಳ್ಳ ಚಿರತೆ ತೋಲ್‌ನ ಬ್ರಿಟಿಷ್ ಸಾಮ್ರಾಜ್ಯಕ್ ಅಡಂಗ್‌ನ ಏದ್ ದೇಶತ್‌ಂಜಿ ಬೋಂಡಿಕೂ ಪಡ್‌ಂದವಲು. ಆಚೇಂಗಿ, ಸ್ಕಾಟಿಶ್ ರೆಜಿಮೆಂಟ್‌ಲ್ ಅಧಿಕಾರಿಯಾಯಿತ್ ಉಳ್ಳವು ಅಲ್ಲೇಂಗಿ H.L.I.ರ ಮಾಜಿ ಅಧಿಕಾರಿಯಕ್ ಕೊಡ್‌ಪ ಗೌರವ ಅದ್. ತಿಮ್ಮಯ್ಯ ಭಾರತ

ಸ್ವತಂತ್ರ ಆಪಾಂಗ್ 25 ಕಾಲಕ್ ಬಯ್ಯ ಓರಾಂಡ್ ಮಾತ್ರ ಆ ರೆಜಿಮೆಂಟ್‌ರ ಅಧಿಕಾರಿಯಾಯಿತಿಂಜತ್. ಅಲ್ಲಿಪ್ಪಕ ಜನಾಂಗೀಯ ಭಿನ್ನಭೇದಕ್ ಕೆಣ್‌ಂಜಿತ್ ತಿಮ್ಮಯ್ಯ ದುಂಬ ಅವಮಾನಪಟ್ಟಿದೂ ಇಂಜತ್. ಇಂದ್ ಸ್ವತಂತ್ರ ದೇಶ ಪೊಂದಾಂಡ ಸೈನ್ಯತ್‌ರ ನಾಲ್ ಸ್ಟಾರ್‌ರ ಬಲ್ಯ ಅಧಿಕಾರಿಯಾನದ್ ಬ್ರಿಟಿಷ್‌ಕಾರಕ್ ಭಾರೀ ಪೌರ್. ಅದ್‌ಂಗಾಯಿತ್ ತಿಮ್ಮಯ್ಯಂಗ್ ತಕ್ಕ ಮರ್ಯಾದಿ ಕೊಡ್‌ಪ ಕಾಯಿತ್, ತಿಮ್ಮಯ್ಯನಗುಂಡ್ ಚಿರತೆ ಬೊಡಿ ಬೆಪ್ಪ್‌ಚಿಟ್ಟಿತ್ ಆ ತೋಲ್‌ನ ಯೂನಿಫಾರಂಕ್ ಬಳಸುವ ಏರ್ಪಾಡ್ ಮಾಡಿತಿಂಜತ್.

ನಂಗಡ ಸ್ವತಂತ್ರ ದೇಶತ್‌ರ ಆರ್ ಚಿರತೆಯಳ ಕೊಂದಿತ್ ಪೊರದೇಶಕಾರಡ ಬ್ಯಾಂಡ್‌ಸೆಟ್ಟ್‌ನ ಚಾಯಿ ಕೂಟಿತ್ ಅದ್‌ಲ್ ತಾನ್ ಬಲ್ಯ ಪ್ರಶಸ್ತಿ ಪಡ್‌ಂದವದ್ ಎಚ್ಚಕ್ ಮಟ್ಟಿಗೆರ ಧರ್ಮ, ನ್ಯಾಯಾಂದ್ ವಿಮರ್ಶೆ ಮಾಡಿತ್ ತಿಮ್ಮಯ್ಯ ಪೊರದೇಶಕಾರಡ ಗೌರವಕ್ ಮರ್‌ಳಾಯಿಲೆ! ಇದ್ ನೇರಾನ ದೇಶಾಭಿಮಾನ. ❑

# ಸನ್ನಿಸೈಡ್‌ಕ್ ಎಕ್ಕ ಮೋಕ್ಷ?

**ನೂರ್** ಕಾಲಕ್ ಬಯ್ಯ ಸಾಲ್ ಸಾಲ್ ಎತ್ತ್‌ಗಾಡಿಲ್ ಬೊಳ್ಳಿ ಪಣ ಪೋರಿಯ ಬಂದಿತ್ ಬಾಡೆ ಕಯ್ಯಾಲೆಲ್ಲ ತೊರಿಪಯಿಂಜ ಮನೆ "ಸನ್ನಿಸೈಡ್". ಸಂಸ್ಕೃತಿ, ಕಲೆರ ಕೇಂದ್ರ. ರಾಜಭೋಗತ್‌ರ ಬಾಳ್ ಕಂಡ ಮನೆ. ಸ್ವದೇಶ - ವಿದೇಶತ್‌ರ ಕುಬೇರ ಕುಳಕಾರಡ ಕಳಿ-ತೆಳಿಲ್ ಎಲಂಗ್‌ನ ಅರಮನೆ. ಪಡೆಬೀರ ತಿಮ್ಮಯ್ಯ ಭೂಮಿಕ್‌ಳ್‌ಂಜ ಆ ಮನೆ. ಎದ್ದ್‌ಬುದ್ದ್ ಓಡಿ ಕಳ್‌ಚ ತಾಮನೆ.

ಇಂದೂ ಅದೇ ಗೇಟ್, ಅದೇ ಮೊಟ್ಟ್, ಅದೇ ಕಯ್ಯಾಲೆ, ಬಾಡೆ, ಕೋಂಬರೆ. ಇಂದ್ ಅದೋರ್ ಸರಕಾರಿ ಕಛೇರಿ. ಇಂದ್ ಆ ಮನೆಯೋರ್ ಎಲ್‌ಂಬ್ ಗೂಡ್. ಅಸ್ಥಿಪಂಜರ ಪಲ್ಲ್‌ಳ್‌ಚನ್ನಕೆ ಅಲ್ಲಿಕ್ ಪೋನ ಕೊಡಗ್‌ರ ಜನಳ ನೋಟಿತ್ ಒಂದೂ ಮಾಡುವ ಕಯ್ಯತೆ ಇಳ್ಚಿ ಕಾಟುವ! ಪಂಡ್ ಪೋನಯಿನ ಕೈ ನ್‌ೀಟಿ ಕಾಕಿ ತಕ್ಕಾರ ಬಯಂದವಯಿಂಜ ಆ ಇರ್‌ಂಬ್‌ರ "ಸನ್ನಿಸೈಡ್" ಗೇಟ್, ನಡುಪೊಳ್‌ಂಜಿ ಬುದ್ದ ತೊಂಡನನ್ನಕೆ ತೋರ್‌ಪಕೂ, ತಾತುವಕೂ ಕಯ್ಯತೆ, ಆಲೆ ಪೋಪಯಿಂಗಳ ಸಹಾಯಕ್ ಕಾಕುವನೆಕೆ ತೋಂದುವ.

ವೀರ ಕೊಡವ, ಶೂರ ಕೊಡವ ಎಣ್ಣುವೊ ಶಬ್ದಕೇ ಇದ್ ಅವಮಾನ. ಕಾರ್ಯಪ್ಪ - ತಿಮ್ಮಯ್ಯಂಡ ಕೇಳಿ ಕೇಟಿತ್ ಇಲ್ಲಿಕ್ ಬಪ್ಪ ಪ್ರವಾಸಿಯ ಕೈಕೊಟ್ಟಿ ತೆಳಿಕು. ನಂಗಡ ಮಕ್ಕ, ಕ್‌ರ್‌ಮಕ್ಕ ನಂಗಳ ಬಜ್ಜಂಡ್ ಶಾಪ ಇಡು. ದೇಶರಕ್ಷಣೆ ಮಾಡ್‌ನ ವೀರಂಡ ಮನೆನೊಂದಾನ ರಕ್ಷಣೆ ಮಾಡ್‌ಲೆ ಎಣ್ಣುವೊ ಅಪವಾದ ತಿಮ್ಮಯ್ಯಂಡ ಸಾಲ್‌ಸಂತಾನಕೂ, ಒಕ್ಕಕೂ, ಕೊಡವಕೂ, ಕೊಡಗ್‌ರ ಸಮಸ್ತ ಜನಕೂ, ಕರ್ನಾಟಕ ಸರಕಾರಕೂ ತಪ್ಪ್‌ನದಲ್ಲ. ಇದೋರ್ "ರಾಷ್ಟ್ರೀಯ ಮ್ಯೂಸಿಯಂ" ಆನಂದ್ ಸನ್ನಿಸೈಡ್‌ಕ್ ಮೋಕ್ಷ. ತಿಮ್ಮಯ್ಯಂಡ ಆತ್ಮಕ್ ಚಿರಶಾಂತಿ.

* * *

# "ಸನ್ನಿಸೈಡ್" : ಅಧ್ಯಕ್ಷಿಣಿರ ಪ್ರತಿಕ್ರಿಯೆ

ಎಳ್ತ್‌ಕಾರ ಈ ಪುಸ್ತಕ ಎಳ್‌ದುವಕ್ ಸುರು ಮಾಡ್‌ನ ಸಂದರ್ಭತ್ "ಸನ್ನಿಸೈಡ್" ಕಟ್ಟ್‌ಡ ಸರಕಾರತ್‌ರ ಆರ್. ಟಿ. ಒ. ಆಫೀಸ್ ಆಯಿತಿಂಜತ್. ಆಚೇಂಗಿ, ಇಪ್ಪರಕ್, ಇದ್‌ಂಗ್ "ಮೋಕ್ಷ" ಕ್‌ಟ್ಟುವ ಲಕ್ಷಣ ಕಂಡಂಡುಂಡ್. ಪಡೆಬೀರ ತಿಮ್ಮ್‌ಯ್ಯ ಪುಟ್ಟ್‌ನ "ಸನ್ನಿಸೈಡ್"ನ ವಾರ್ ಮ್ಯೂಸಿಯಂ, ವಸ್ತುಸಂಗ್ರಹಾಲಯ, ತಿಮ್ಮ್‌ಯ್ಯ ಪೆದತ್ ನಲ್ಲೋರ್ ಪುರ್‌ಡ್‌ರ ಕೇಂದ್ರ... ಮಾಡಂಡು ಎಣ್ಣುವ ಆಸೆ, ಅಭಿಪ್ರಾಯ, ಒತ್ತಾಯ ಚೆನ್ನ ಸಮಯಕಿಪ್ಪರ ಕಂಡ್ ಬಾತ್. ಕರ್ನಾಟಕ ಕೊಡವ ಸಾಹಿತ್ಯ ಅಕಾಡೆಮಿ ಈ ವಿಷಯತ್ ರಾಜ್ಯ ಸರಕಾರತ್‌ರ ಕೂಡೆ ಒರ್‌ಪೋಲೆ ವ್ಯವಹಾರ ಮಾಡ್‌ನಾಂಡ ಫಲತ್, ಇಕ್ಕ ಸರಕಾರ ಸನ್ನಿಸೈಡ್‌ನ "ಮ್ಯೂಸಿಯಂ" ಮಾಡುವಕ್ ಮನಸ್ಸ್ ಮಾಡಿತ್, ಈ ವಿಷಯತ್ ಸರಕಾರಿ ಆದೇಶ ಆಯಿತ್. ಇಕ್ಕ ಉಳ್ಳ ಆರ್.ಟಿ.ಒ. ಆಫೀಸ್‌ನ ಅಲ್ಲಿಂಜಿ ಖಾಲಿ ಮಾಡಿತ್, ಮಡಿಕೇರಿರ ಬೋರೆ ಜಾಗತ್ ಇದ್‌ನ ಪುದಿಯದಾಯಿತ್ ಕೆಟ್ಟ್‌ವಕ್ ಆ ಇಲಾಖೆಕಾರಕ್ ಪಣತ್‌ನೋ ಸರಕಾರ ಮಂಜೂರ್ ಮಾಡಿತ್. ಇನ್ನನಾಯಿತ್, ಸಧ್ಯತ್‌ಲೇ ಆ ಕಟ್ಟ್‌ಡ ಖಾಲಿ ಆಯಿತ್ ಕ್‌ಟ್ಟುವ ಸಾಧ್ಯತೆ ಉಂಡ್. ಅಲ್ಲಿಂಜಿ ಇದ್‌ನ ಪ್ರಪಂಚ ಕೇಳಿರ ಪಡೆಬೀರ ಜನರಲ್ ಕೊಡಂದೇರ ತಿಮ್ಮ್‌ಯ್ಯ ಅಯಿಂಡ ಗೇನತ್ "ವಾರ್ ಮ್ಯೂಸಿಯಂ"ರನ್ನತ ಕೇಂದ್ರ ರೂಪ್‌ಚಿಡುವ ಅಭಿಪ್ರಾಯ ಉಂಡ್. ಈ ಕಾರ್ಯಯೋಜನೆಕ್ ಒರ್ ಪ್ರತ್ಯೇಕ ಟ್ರಸ್ಟ್ ಮಾಡುವ ಅಭಿಪ್ರಾಯವೂ ಉಂಡ್.

*- ಉಳ್ಳಿಯಡ ಡಾಟಿ ಪೂವಯ್ಯ*

*ಅಧ್ಯಕ್ಷಿಣಿ*

*ಕರ್ನಾಟಕ ಕೊಡವ ಸಾಹಿತ್ಯ ಅಕಾಡೆಮಿ, ಮಡಿಕೇರಿ*

# ಕರ್ನಾಟಕ ಕೊಡವ ಸಾಹಿತ್ಯ ಅಕಾಡೆಮಿ, ಮಡಿಕೇರಿ

ಅಧ್ಯಕ್ಷಿಣಿ

**ಶ್ರೀಮತಿ ಉಳ್ಳಿಯಡ ಡಾಟಿ ಪೂವಯ್ಯ**

ಫೋನ್ : 08272 : 229074 (ಕ), 229178 (ಮ), 9845097500 (ಮೊ)

ರಿಜಿಸ್ಟ್ರಾರ್

**ಶ್ರೀಮತಿ ವಿ. ತಾರಾ ಸರಸ್ವತಿ**

ಫೋನ್ : 08272 : 229074 (ಕ)

ಸದಸ್ಯಂಗ :

| | |
|---|---|
| ಶ್ರೀ ಮುದ್ದಿಯಡ ಕುಶ ಪೊನ್ನಪ್ಪ | ✆ 08274 : 255893 (ಮ) |
| ಶ್ರೀಮತಿ ಕೂಪದೀರ ಸುಂದರಿ ಮಾಚಯ್ಯ | ✆ 08272 : 229580 (ಮ) |
| ಶ್ರೀಮತಿ ತೀತಿರ ರೇಖಾ ವಸಂತ್ | ✆ 08274 : 244406 (ಮ) |
| ಶ್ರೀ ಕಾಳಿಮಾಡ ಎಂ. ಮೋಟಯ್ಯ | ✆ 08274 : 249387 (ಮ) |
| ಶ್ರೀ ನಾಗೇಶ್ ಕಾಲೂರ್ | ✆ 08272 : 265658 (ಮ) |
| ಶ್ರೀ ಬೊಟ್ಟೋಳಂಡ ಕಾಶಿ ಅಚ್ಚಯ್ಯ | ✆ 08272 : 224240 (ಮ) |
| ಶ್ರೀ ನಾಣಮಂಡ ವೇಣು ಮಾಚಯ್ಯ | ✆ 08274 : 234276 (ಮ) |
| ಶ್ರೀಮತಿ ಪಾಲೇರ ರಾಣಿ ಅಪ್ಪಣ್ಣ | ✆ 08272 : 230728(p.p.) |
| ಶ್ರೀ ಹೆಚ್. ಮಂಜು | ✆ 9448326032 (p.p.) |
| ಶ್ರೀ ನಾಳಿಯಮ್ಮಂಡ ಉಮೇಶ್ ಕೇಚಮ್ಮಯ್ಯ | ✆ 08274 : 231721 (ಮ) |
| ಶ್ರೀ ಕಲಿಯಂಡ ಪಿ. ಅಯ್ಯಣ್ಣ | ✆ 08272 : 237708 (ಮ) |
| ಶ್ರೀ ಬಡ್ಡೀರ ಎ. ಸುಬ್ಬಯ್ಯ | ✆ 08276 : 274207 (ಮ) |
| ಶ್ರೀಮತಿ ಮುಕ್ಕಾಟಿರ ತಂಗಮ್ಮ ಉತ್ತಪ್ಪ | ✆ 08276 : 275401(p.p.) |

**ಬಾಚರಣಿಯಂಡ ಪಿ. ಅಪ್ಪಣ್ಣ**

12-4-1935 ಲ್ ಬೇಂಗ್‌ನಾಡ್ ಕೊಳಗದಾಳ್ ಗ್ರಾಮತ್‌ಲ್ ಪುಟ್ಟ್‌ಚಿ. 40 ಕಾಲ ಕರ್ನಾಟಕ ವಿದ್ಯಾ ಇಲಾಖೆಲ್ ಚಾಕ್ರಿ ಮಾಡಿತ್, 1993 ಲ್ ಉಪನ್ಯಾಸಕನಾಯಿತ್ ನಿವೃತ್ತಿಯಾಚಿ. ಪೊಣ್ಣ್ ರಾಣು ಅಪ್ಪಣ್ಣ (ತಾಮನೆ : ಕಾಳೇಂಗಡ) ಉಪನ್ಯಾಸಕಿ. ಮೋವ ಜಮ್ಮಡ ವಿಂಧ್ಯಾ ಸೋಮಯ್ಯ - ಬ್ರಿಟಿಷ್ ಕೊಲಂಬಿಯಾತ್ ಉಂಡ್. ಮೋಂವೊ ಡಾ| ವಿಕ್ರಂ ಅಪ್ಪಣ್ಣ ಮಾಂಟ್ರಿಯಲ್‌ಲ್ ಮೆಕ್ ಗಿಲ್ ಯೂನಿವರ್ಸಿಟಿಲ್ ಸಂಶೋಧಕ. ಮೈಮ (ತಾಮನೆ : ಬೊಳಂದಂಡ) ಡಾ| ಶನಿಲ್ ವಿಕ್ರಂ ಮಾಂಟ್ರಿಯಲ್‌ಲ್ ಉಂಡ್.

ಅಪ್ಪಣ್ಣ ದಂಪತಿಯ ದಂಡಾಳೂ ಕೊಡವ ಪಿಂಞ ಕನ್ನಡತ್‌ರ ಎಳ್ತ್‌ಕಾರ. ದಂಡ್ ಕುರಿ ಅಮೆರಿಕಾ, ಕೆನಡಾ ಪಿಂಞ ಸಿಂಗಾಪುರತ್‌ಲ್ ಅಧ್ಯಯನ ಪ್ರವಾಸ ಮಾಡಿತ್.

ಫೀಲ್ಡ್ ಮಾರ್ಷಲ್ ಕಾರ್ಯಪ್ಪ, ಕೊಡಗ್‌ರ ಜಾನಪದ ಕಥೆಗೂಡ್, ಕಯಿಪ್ ಮೊವ್‌ಪ್ (ತಮಾಸಿ ಗೂಡ್), ಕೊಡಗ್‌ರ ಕೈಗನ್ನಡಿ (ಕಥಾಗೂಡ್), ಕೊಡಗ್‌ರ ಆರಬೇರ (ಪ್ರಬಂಧ ಗೂಡ್), ಪಾಂಗೊಳ (ಕವನ ಗೂಡ್)... ಇಚ್ಚ್‌ಕಾನ ಕರ್ನಾಟಕ ಕೊಡವ ಸಾಹಿತ್ಯ ಅಕಾಡೆಮಿ ಪ್ರಕಟಪಡ್‌ತಿತ್.

ಡಾ| ನರಸಿಂಹಯ್ಯಂಡ "ಮೈಸೂರು ಮಲ್ಲಿಗೆ" ಪಿಂಞ ಕುವೆಂಪುರ "ಪ್ರೇಮ ಕಾಶ್ಮೀರ"ತ್‌ರ ಅಂಜ ಕವನತ್‌ನ ಕೊಡವ ತಕ್ಕ್‌ಕ್ ತರ್ಜುಮೆ ಮಾಡಿತ್.

ಇವು ಕರ್ನಾಟಕ ಕೊಡವ ಸಾಹಿತ್ಯ ಅಕಾಡೆಮಿರ ಮಾಜಿ ಅಧ್ಯಕ್ಷ, ಕುಶಾಲನಗರ ಕೊಡವ ಸಮಾಜತ್‌ರ ಆದನೆಲ್ ಕೊಡಗ್ ಅಧ್ಯಯನ ಕೇಂದ್ರ ಸ್ಥಾಪನೆ ಮಾಡಿತ್.